

広報

がましし

お知らせ版

JAPAN RUGBY LEAGUE ONE 2025-26 | NTT

岩泉ホールディングスPresents



5月9日土

13時キックオフ 開場11時
釜石鶴住居復興スタジアム



日本製鉄釜石シーウェイブス

VS

清水建設江東ブルーシャークス

来場者
プレゼント



岩泉のむヨーグルトなど、
岩泉の特産品を、先着順で
プレゼント!

釜石高校有志グループ
「夢団」による伝承活動

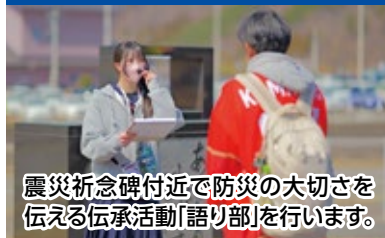

震災祈念碑付近で防災の大切さを
伝える伝承活動「語り部」を行います。

岩泉グルメ・特産品集合

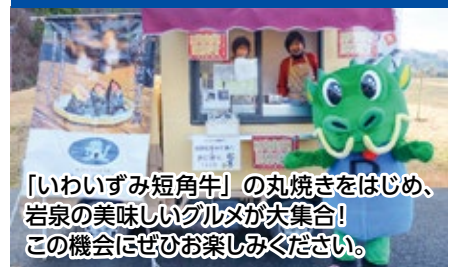

「いわいずみ短角牛」の丸焼きをはじめ、
岩泉の美味しいグルメが大集合!
この機会にぜひお楽しみください。

チケット情報

()は当日料金	一般価格	ファンクラブ価格
メインS指定席	3,000円 (3,500円)	2,500円 (3,000円)
けっぱってシート (メインS指定席内)	8,000円 (8,000円)	
自由席	2,000円 (2,500円)	1,500円 (2,000円)
自由席ともチケ (大人2枚セット)	3,500円	—
自由席ともチケ (大人+子どもセット)	2,000円	—
自由席子ども	500円 (500円)	
自由席 シニアサックス	1,000円 (1,000円)	500円 (1,000円)
車いす席	1,500円 (2,000円)	1,000円 (1,500円)

詳細はこちらから



16時スタート!!

試合終了後
「ファン感謝デー 2025-26」開催



スタジアム外周西側フードコートで開催。
イベント詳細は後日、日本製鉄釜石シーウ
ェイブス公式サイトで発表します!
※雨天時 メインスタンドデッキで開催

全選手
スタッフが
参加!!

ラグビーのまち釜石教室

シーウェイブスの選手とシーウ
ェイブス応援団も参加するラグビー
体験会を開催! どなたでもご参加
いただけます。



みちのく潮風トレイル満喫イベント

海と山に囲まれた釜石で、トレイルラン
やウォーキングを楽しみ、スタジアムで
ラグビー観戦! 自然とスポーツを一日
で満喫できる特別なイベントです!

参加者
募集中



詳しくは、日本製鉄釜石シーウェイブスの
公式サイトをご覧ください



問い合わせ 日本製鉄釜石シーウェイブス ☎ 22-1173



釜石大槌地区行政事務組合会計予算

釜石大槌地区行政事務組合は、釜石市・大槌町からの分担金により、共同で消防業務やし尿処理業務を行っています。

※端数処理のため、内訳と合計が一致しないことがあります

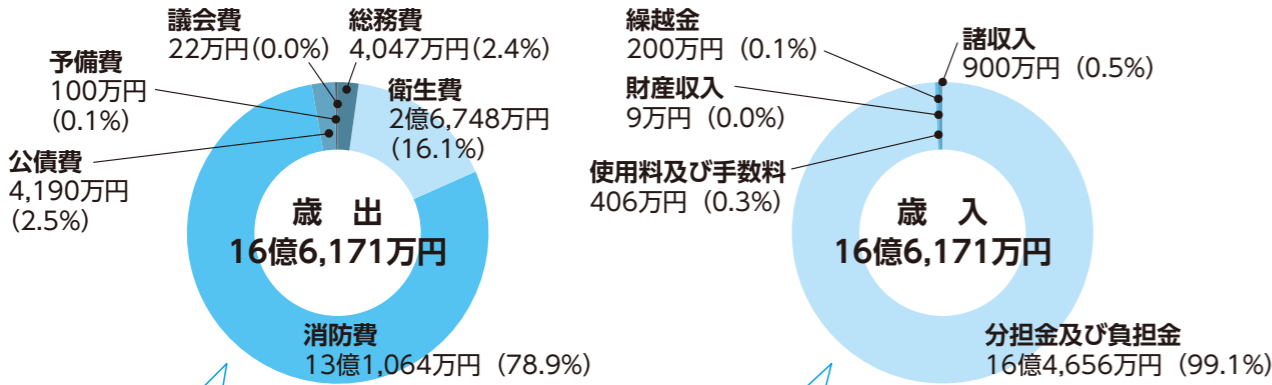

目的別経費で最も多いものは、全体の78.9%を占める消防費で、釜石大槌地区の消防・救急業務に要する経費に充てられるものです。

歳入の内訳は、釜石市・大槌町からの分担金及び負担金が最も多い収入となり、99.1%を占めています。

市町	分担金	構成比率
釜石市	11億565万円	67.1%
大槌町	5億4,091万円	32.9%
合計	16億4,656万円	100.0%

問い合わせ 釜石大槌地区行政事務組合 事務局 総務課 ☎31-1336

岩手沿岸南部広域環境組合会計予算

岩手沿岸南部広域環境組合は、釜石市、大船渡市、陸前高田市、大槌町、住田町の3市2町からの負担金などにより、共同で岩手沿岸南部クリーンセンター（大字平田）を運営し、ごみ処理業務を行っています。

※端数処理のため、内訳と合計が一致しないことがあります

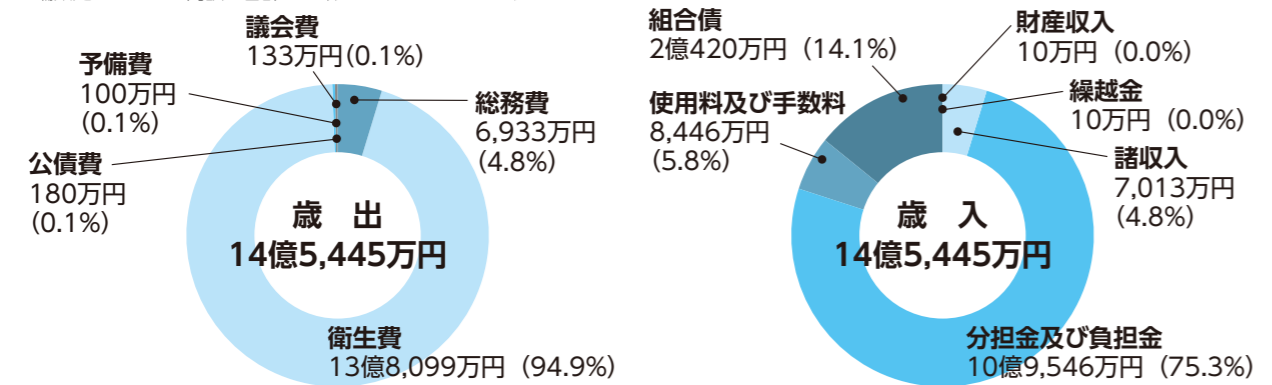

市町	負担金	構成比率
釜石市	3億5,290万円	32.2%
大船渡市	3億5,328万円	32.3%
陸前高田市	1億9,185万円	17.5%
大槌町	1億2,517万円	11.4%
住田町	7,226万円	6.6%
合計	10億9,546万円	100.0%

※負担金は、ごみの排出量などにより決定します

問い合わせ 岩手沿岸南部広域環境組合 事務局 ☎27-7020

軽自動車税の減免制度

次のいずれかに該当する車両は、申請により令和8年度軽自動車税が減免になる場合があります。

※納付後は減免対象になりません。必ず納付前に申請してください

対象	必要書類など	
	共通	その他、必要なもの
①身体または精神に障がいがある人などが使用する軽自動車で、一定の要件に該当する場合	・軽自動車税減免申請書 ・車検証の写し ・令和8年度軽自動車税納税通知書	身体障害者手帳、運転免許証などの写し
②社会福祉法人が所有し、直接その本来の事業に用いる車両	・マイナンバーカードまたはマイナンバー通知カード（法人の場合は法人番号を記載）	定款、事業計画書、運行記録簿などの写し
③車椅子の昇降装置または固定装置、浴槽などを備えている車両		車検証に構造の記載がない場合、写真など構造の確認ができるもの

申請期限 5月29日(金)

受付場所 市税務課

※昨年度減免となった人は、各地区生活応援センター窓口（釜石地区を除く）でも受け付けます

問い合わせ 市税務課 市民税係 ☎27-8481

令和8年度介護保険・介護予防説明会

65歳を迎え介護保険の第1号被保険者になった人向けに、介護保険の仕組みや介護予防のポイントについて説明会を開催します。65歳以上の人の他、その家族も参加できます。

開催日の前日までに電話などで申し込みください。

内容 ・介護保険制度について ・介護予防について

日時・場所	日時	場所
	5月22日(金)	市保健福祉センター 9階研修室
	7月24日(金)	
	9月25日(金)	
	11月20日(金)	
	1月22日(金)	
	3月19日(金)	

※大町商店街駐車場を利用した場合は、2時間無料券をお渡しします。駐車券を受付で提示してください

申し込み・問い合わせ 市総合福祉課 総合福祉係 ☎22-0178

JR釜石線が運休します

JR釜石線は、路線の昼間集中工事のため、次の期間、一部の列車を運休します。詳しくは、JR東日本ホームページ列車運行情報をご覧ください。

運休日 5月12日(火)～15日(金)、5月19日(火)～22日(金)

《上り》	釜石駅 9時43分発	→	花巻駅 12時9分着
	釜石駅 11時28分発	→	盛岡駅 14時5分着 (はまゆり)
	釜石駅 13時32分発	→	花巻駅 15時46分着
《下り》	花巻駅 9時発	→	釜石駅 11時8分着
	盛岡駅 9時22分発	→	釜石駅 11時41分着 (はまゆり)
	盛岡駅 11時15分発	→	釜石駅 13時45分着 (はまゆり)



JR東日本
ホームページ

問い合わせ JR東日本お問い合わせセンター ☎050-2016-1600 (8時～21時)

「釜石市働く婦人の家」前期定期講座

対象 市内に在住または在勤の人 **場所** 働く婦人の家
受付 5月8日(金)8時30分～ ※先着順、定員になり次第締め切ります
申込方法 働く婦人の家窓口または電話でお申し込みください



受講者
募集!

No.	講座名	講師	定員	日時	持ち物	受講料(教材費)
1	紙バンドで作る「四つだたみ編み食パンかご」講座	(一社)クラフトバンドエコロジー協会認定講師 佐藤 道子	10人	5月15・22・29日 (毎回金曜日) 10時～12時	はさみ、メジャー 筆記用具	1,200円
2	食べるラー油&マンドゥ(韓国風餃子)講座	フードウェルネスコンサル トレーナー 大久保 恵理子	10人	5月19日(火) 10時～12時	エプロン、三角巾 密閉容器	1,200円
3	全身健康体操講座 (椅子に座ってもできる体操)	釜石市体育協会 理事兼事務局長 佐久間 定樹	20人	5月27日(水) 10時～12時	タオル 水分補給用の飲み物	無料
4	中華料理講座(回鍋肉) ～旬のキャベツを食べよう～	元ホテル勤務 調理師 田中 勝江	10人	5月28日(木) 10時～12時	エプロン、三角巾 密閉容器	1,000円
5	お魚料理講座～釜石はまゆりサクラマスを使って～	元釜石スモーク工房工場長、ボーイスカウト釜石第2団ベンチャー隊長 奥田 耕一	10人	6月19日(金) 10時～12時	エプロン、三角巾 密閉容器	1,200円
6	ナタリーのヨガ講座 (女性限定)【夜間】	Yoga Life with Nathalie 主宰 ミラスキー ナタリー	8人	6月20日(土) 18時～20時	タオル、ヨガマット 水分補給用の飲み物	無料
7	ナタリーのヨガ講座 (女性限定)	Yoga Life with Nathalie 主宰 ミラスキー ナタリー	8人	6月21日(日) 10時～12時	タオル、ヨガマット 水分補給用の飲み物	無料
8	昔のおやつ講座 ～きりせんしょ&みたらし団子～	フードウェルネスコンサル トレーナー 大久保 恵理子	10人	6月23日(火) 10時～12時	エプロン、三角巾 密閉容器	1,000円
9	ちぎり絵講座 ～初夏の花束～	元甲子公民館長 木村 房子	8人	7月3日(金) 9時30分～12時30分	手ふき	700円

※受講をキャンセルする場合は、開催日の4日前までに
連絡をお願いします

問い合わせ 働く婦人の家 ☎23-2017

犬の飼い主の
皆さんへ

犬の登録と狂犬病予防注射を実施します

犬を飼うには狂犬病予防法により各種の手続きが必要です

①新しく犬を飼ったとき

生後91日以上の子犬には、生涯に1回の登録が義務付けられています。登録の手続きは、市生活環境課や動物病院ですることができます。マイクロチップ装着済みの場合は、「犬と猫のマイクロチップ情報登録」サイトから情報登録を行えば、鑑札の交付が不要になります。



犬と猫の
マイクロチップ
情報登録

マナーを守って
楽しい
ペットライフ!



②飼い犬が死亡したとき

市への届け出が必要です。市生活環境課または各地区生活応援センターで手続きができます。電話による届け出も受け付けます。

③登録内容の変更があったとき

犬の飼い主・住所などが変更になった場合は、市生活環境課への届け出が必要です。

④狂犬病予防注射について

犬の飼い主には、年一回狂犬病予防注射を受けさせることが法律で義務づけられています。春・秋に実施する集合注射または、かかりつけの動物病院で接種できます。大事な家族を狂犬病から守りましょう。

注射料金は **3,200円**です

☆登録料金 一匹 3,000円 ☆予防注射 一匹 3,200円

犬の登録と狂犬病予防注射日程表

5月13日(水)

実施場所	時間
①能舟木集会所前	9:15～9:25
②橋野多目的集会所前	9:45～10:00
③栗林地区コミュニティ消防センター付近	10:10～10:20
④砂子畑集会所前	10:25～10:30
⑤鶏住居町・川目集会所	10:35～10:50
⑥箱崎集会所	11:10～11:20
⑦鶏住居町・日向グラウンド付近	11:30～11:45
⑧女遊部集会所付近	13:20～13:30
⑨松原公園付近	13:45～13:55
⑩上平田ニュータウン集会所前	14:05～14:20
⑪県立釜石祥雲支援学校入り口付近	14:40～14:45
⑫唐丹地区生活応援センター付近	15:00～15:10
⑬片川集会所付近	15:20～15:25
⑭荒川地区集会所付近	15:35～15:40
⑮荒金集会所付近	15:45～15:55

問い合わせ

市生活環境課 環境保全係 ☎27-8453

●ペットも備えが必要です

災害時、あなたとあなたのペットを守るため、普段から備えをしておきましょう。詳しい内容は市ホームページをご確認ください。



5月14日(木)

実施場所	時間
①浜町集会所前	9:00～9:05
②天神復興住宅駐車場	9:10～9:15
③ホテル釜石ヒルズ駐車場	9:20～9:30
④昭和園クラブハウス前	9:40～9:50
⑤源太沢公園	9:55～10:05
⑥上中島多目的グラウンド駐車場	10:10～10:20
⑦小佐野地区生活応援センター	10:25～10:35
⑧花崎産業駐車場(向定内)	10:40～10:50
⑨野田西公園北側	10:55～11:05
⑩小川町・親和橋付近(旧市民体育館入り口)	11:15～11:30
⑪小川町・青葉タクシー付近	11:35～11:45
⑫上小川・中小川集会所前	13:20～13:35
⑬上小川石灰橋付近	13:40～13:45
⑭釜石市球技場入り口付近	14:00～14:05
⑮甲子地区生活応援センター前	14:10～14:20
⑯大畑団地集会所前	14:25～14:35
⑰甲子林業センター	14:45～14:55
⑱洞関地区コミュニティ消防センター付近	15:05～15:15
⑲大松地区コミュニティ消防センター付近	15:25～15:30
⑳仙人インフォメーションセンター前	15:40～15:50

地震による
電気火災対策を!

感震ブレーカーをつけましょう!

地震の揺れに伴う電気機器からの出火や、停電が復旧したときに発生する火災が多く発生しています。電気火災対策には「感震ブレーカー※」が効果的です。感震ブレーカーを設置して電気火災から家や地域を守りましょう。

※震度5強相当以上の揺れを感じた際に、ブレーカーやコンセントなどの電気を自動的に止める器具



詳しくはこちら

感震ブレーカーの効果

- 揺れを感じて自動遮断
- 留守中・夜間でも安心
- 復電時の出火を防止
- 後付け・簡単設置のタイプあり

併せて行いたい行動

- 地震後、可能なら主幹ブレーカーを切る
- 倒れた家電のプラグを抜く
- 異音・焦げ臭があれば通電しない



ぼうさい応援キャラクター
なまぼ～

問い合わせ 釜石消防署 予防係 ☎55-6117

【受講生募集】表千家茶道こども教室

日時 6月20日(土)～12月5日(土)
全12回 9時30分～11時30分
場所 只越集会所
対象 市内の幼稚園児～高校生
受講料 1人3,000円
申込期限 5月31日(日)
申し込み・問 事務局 坂田
☎24-2368 ☎090-9037-3315

【受講生募集】第19回初級登山教室

登山の装備、地図読み、歩き方を学ぶ入門教室です。安全に、楽しく登るための基礎知識を実際に登りながら身につけましょう。

机上教室
日時 5月17日(日)9時～15時
場所 双葉小学校地域連携施設(山歩きの基本、装備、地図読みとコンパス、筋力アップトレーニング法)

実践教室 5月31日(日) 五葉山(赤坂コース)
定員 先着20人
受講料 500円(テキスト代)
問 釜石勤労者山岳会 小笠原
☎090-3750-4632
✉ikouyoyama35@yahoo.co.jp



相談

岩手県障がい者110番相談室 弁護士無料相談

日時 5月12日(火)、6月9日(火)、7月14日(火)、8月4日(火)、9月8日(火)、10月13日(火)、11月10日(火)、12月8日(火)、令和8年1月12日(火)、2月9日(火)、3月9日(火) 10時～15時(予約優先)
相談会場 ふれあいランド岩手(盛岡市)
相談内容 消費者被害・サラ金・相続・財産・成年後見などの法律相談、いじめ・差別・虐待などの人権問題
申し込み・問 岩手県障がい者110番相談室 ☎019-639-6533 FAX019-637-7626

釜石グローバルラウンジ 「サッカー体験をしよう！」

日時 5月17日(日) 10時～11時30分
場所 上中島グラウンド
定員 60人程度(先着順)
申込期限 5月13日(水)
申し込み・問 市まちづくり課
☎27-8454 ✉syougai@city.kamaishi.iwate.jp

参加無料

おはなし広場

読書サポーター「颯・2000」の皆さんが、絵本の読み聞かせを行います。
日時 5月16日(土)10時30分～11時
場所 図書館 1階 児童室
対象 幼児～大人まで
定員 10人程度
問 市図書館 ☎25-2233

申込不要

歴史文化施設 5月5日こどもの日特別開館

鉄の歴史館・釜石鉱山展示室 Teson・郷土資料館を特別開館します。こどもの日にちなみ、小中学生は無料見学できます。また、各館でこどもの日特別ノベリティーを贈呈します。
日時 5月5日(火)9時30分～16時30分 鉄の歴史館のみ9時～17時
問 鉄の歴史館 ☎24-2211 釜石鉱山展示室 Teson ☎55-5521 郷土資料館 ☎22-2046

募集

【受講生募集】裏千家茶道こども教室

日時 6月6日(土)～令和9年1月16日(土)2回で全14回(8月は休み) 9時30分～11時30分
場所 働く婦人の家・2階和室
対象 市内の小・中学生
受講料 3,000円(スポーツ安全保険料含む)
申込期限 5月10日(日)
申し込み・問 菊池宗英 ☎23-6523 戸村宗妙 ☎23-8348

釜石市育英会の奨学生追加募集・奨学金返還猶予

【追加募集】
採用人数 高校・大学共に若干名(大学には短期大学、専門学校、大学院を含む)
貸与月額 高校1万6,000円以内 大学4万5,000円以内
貸与始期・期間 申請があった月から正規の就学期間
対象 次の①～③の要件をすべて満たす人
①申請日現在、高校または大学に在学中の人
②保護者または本人が市内に住所があり、優れた資質を有しながら経済的な理由により就学困難と認められる人
③他の奨学金を利用していない人
募集期間 随時 ※提出書類など詳しくはお問い合わせください

【返還猶予】
現在返還中の人で、猶予を希望する人はご連絡ください。

対象 次の①または②の要件を満たす人
①奨学生であった人が、さらに上級の学校に進学したとき、その在学期間
②疾病その他の正当な事由(物価の上昇などにより経済状況が悪化したなど)により返還困難な人の願い出によりその相当の期間
問 市教育委員会 総務課 ☎22-8832

イベント

第39回絵画グループ彩美会展

油彩・水彩・アクリル・パステル・色鉛筆・水墨画などで、個々の世界が広がる楽しい展示会です。
日時 5月15日(金)11時～17時、5月16日(土)9時30分～17時、5月17日(日)9時30分～16時
場所 釜石市民ホール TETTO ホールB
問 千葉 ☎23-6359

入場無料

土砂災害防止法基礎調査

土砂災害の恐れのある区域の地形、地質、土地利用状況などを調査します。土地に立ち入る場合がありますのでご理解をお願いします。
調査期間 令和9年3月まで
調査箇所 定内町、大只越町、天神町、唐丹町、大字平田、大平町、甲子町、鶴住居町、浜町、片岸町、八雲町、新町、上中島町、野田町、駒木町、箱崎町(追加する場合があります)
調査会社 大日本ダイヤコンサルタント(株)・(株)東開技術 設計共同体 ※調査員は県発行の身分証明書を携帯しています
問 県沿岸広域振興局土木部河川港湾課 ☎27-5572



復興支援活動として、売上金の一部をご寄付いただきました。



多様な働き方の推進、雇用の場の確保のための資金としてご寄付いただきました。

国民年金の学生納付特例制度

20歳以上の学生で、本人の前年所得が一定額以下の場合に、保険料の納付が猶予される学生納付特例制度(学特)があります。学特は年度ごとに申請が必要です。
申請方法 窓口・郵送、またはマイナポータル
詳しくは、日本年金機構ホームページをご確認いただくか、宮古年金事務所までお問い合わせください。
窓口での申請は、宮古年金事務所または市健康保険課保険給付係で受け付けます。
用意するもの
・在学証明書(原本) または有効期限や学年の記載された学生証
・基礎年金番号が分かるもの
問 宮古年金事務所 ☎0193-62-1963、市健康保険課 ☎27-8479



Jアラート試験放送

防災行政無線によるJアラートの試験放送を行います。※災害などの発生状況により、予告なく中止となる場合があります
日時 6月3日(水)11時
問 市防災危機管理課 ☎27-8441

お知らせ

マイナンバーカード休日開庁窓口

日時 5月10日(日)、6月7日(日) 9時～12時
場所 市役所市民課
戸籍関係の届け出は宿日直が対応します。転入・転出などの届け出、住民票、印鑑登録の手続きはできません。
問 市市民課 ☎27-8450

雨水出水浸水想定区域の指定

雨水出水浸水想定区域を指定しましたので公表します。
指定年月日 令和8年3月31日(火)
指定対象地域 公共下水道全体計画区域(雨水)
※詳細は市ホームページをご確認ください
問 市下水道課 ☎22-1061



5月の粗大ごみ収集予約

予約受付期間 5月11日(月)～15日(金)9時～12時、13時～16時30分
収集日 5月19日(火)
受付電話番号 ☎28-4147
問 市生活環境課 ☎27-8453



ふくしピック62 有料道路の障がい者割引制度

有料道路の障がい者割引制度は、障がい者の自立と社会経済活動への参加を支援するため、通行料金が通常の半額になる制度です。受付窓口は市の障がい福祉担当ですが、オンライン申請も可能です。オンライン申請は、自家用車を事前登録し、ETC利用を申請する人が対象です。登録できるETCカードは本人名義に限りませんが、20歳未満の重度障がい者は本人以外の名義も登録可能です。(※対象年齢は4月1日に18歳未満から20歳未満に引き上げられました)

料金割引の対象 ①身体障害者手帳を持ち、本人が運転する場合
②重度(第1種)の身体障がい者または重度の知的障がい者が同乗し、介護者が運転する場合

問い合わせ 市総合福祉課 ☎22-0177

各種相談				
内容	予約	日時	場所	申し込み・問い合わせ
岩手弁護士会 無料法律相談	要	5月27日(水) 10時～15時	市消費生活センター	市消費生活センター ☎22-2701
多重債務 弁護士無料相談	要	5月19日(火) 10時～15時		

はしの四季まつり
～春満開～

橋野鉄鉱山八重桜まつり

八重桜、新緑に包まれた野山、野鳥のさえずり。春を楽しみながら、橋野鉄鉱山や鶴住居川源流でリフレッシュしませんか。

- 日時** 5月10日(日) 10時30分～13時
※荒天時は、内容を変更して行います
- 場所** 橋野鉄鉱山インフォメーションセンター他
- 内容** 10時30分 橋野鉄鉱山ガイドツアー (無料)
11時30分 餅まき
※雨天時、餅まきは中止し来場者に直接配布します
11時45分 豚汁のお振る舞い300杯

※八重桜の見頃は、イベント日程と前後する場合があります

問い合わせ 栗橋地区まちづくり会議事務局 ☎57-2111

会場までの無料バス

利用する人は(株)岩手旅行社 (☎31-1300) へお申し込みください。

申込期限 5月8日(金)17時

運行表 (行き)	
予定時刻	主なバス停
9:00	ビレッジハウス洞泉前
9:05	松倉駅前
9:10	小佐野駅前
9:15	昭和園前
9:20	釜石駅前
9:25	釜石中央
9:35	鶴住居
9:45	砂子畑
9:50	上栗林

表に記載されたバス停以外からも乗車できます

※帰りは、会場を12時30分に出発し、どんぐり広場産直に立ち寄ります

陸上自衛隊東北方面音楽隊 釜石演奏会2026

国民と陸上自衛隊の架け橋として東北6県で活躍する、陸上自衛隊東北方面音楽隊。圧巻のサウンドをお楽しみください！

- 日時** 5月23日(土) 14時 開場13時30分
- 場所** 釜石市民ホール TETTO ホールA
- 入場料** 全席指定/無料/要整理券
※未就学児入場不可

整理券配布 5月9日(土)10時から釜石市民ホール窓口で配布
※1人2枚まで・座席は選択できません



【演奏】 陸上自衛隊東北方面音楽隊
【指揮】 澤野展之 (隊長・2等陸佐)
片山陵 (音楽班長・2等陸尉)

荘村清志×マーク・グローウェルズ×小林沙羅 ～音の宝石箱～

ギター×フルート×ソプラノの珍しい編成で味わう音楽の醍醐味。珠玉の名曲をご堪能ください。

- 日時** 6月13日(土) 14時 開場13時30分
- 場所** 釜石市民ホール TETTO ホールA
- 入場料** 全席自由
一般2,500円/高校生以下1,500円 (当日各500円増)
※未就学児入場不可
〈割引〉 友の会、シルバー割引有。シルバー割引は前売のみ

チケット販売 釜石市民ホール、イオンスーパーセンター釜石店、シーサイドタウンマスト 他

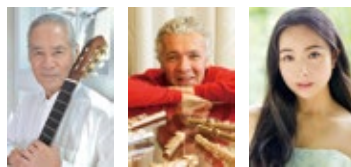

【出演】 荘村清志 (ギター)
マーク・グローウェルズ (フルート)
小林沙羅 (ソプラノ)

【予定曲目】 オンブラ・マイ・フ、モーツァルトの「魔笛」の主題による変奏曲、浜辺の歌、アルハンブラの思い出 他



問い合わせ 釜石市民ホール TETTO ☎22-2266



釜石市 LINE 【公式】



釜石市 X 【公式】



釜石市 Instagram 【公式】

