

XIX 行政

154 歴代市長・助役(副市長)・収入役

(1) 市長

令和7年3月末現在

| 順位 | 氏名 | 就任年月日 | 退任年月日 |
|-----|---------|-------------------|-------------------|
| 初代 | 小野寺 有一 | 昭和 12 年 6 月 12 日 | 昭和 16 年 5 月 11 日 |
| 2代 | 小野寺 有一 | 昭和 16 年 5 月 12 日 | 昭和 17 年 4 月 20 日 |
| 3代 | 小野寺 有一 | 昭和 17 年 5 月 11 日 | 昭和 21 年 5 月 10 日 |
| 4代 | 沢田 権左エ門 | 昭和 22 年 1 月 8 日 | 昭和 22 年 3 月 19 日 |
| 5代 | 沢田 権左エ門 | 昭和 22 年 4 月 5 日 | 昭和 26 年 4 月 4 日 |
| 6代 | 沢田 権左エ門 | 昭和 26 年 4 月 23 日 | 昭和 30 年 3 月 31 日 |
| 7代 | 鈴木 東民 | 昭和 30 年 5 月 18 日 | 昭和 34 年 5 月 17 日 |
| 8代 | 鈴木 東民 | 昭和 34 年 5 月 18 日 | 昭和 38 年 5 月 17 日 |
| 9代 | 鈴木 東民 | 昭和 38 年 5 月 18 日 | 昭和 42 年 5 月 17 日 |
| 10代 | 栗沢 勇治 | 昭和 42 年 5 月 18 日 | 昭和 46 年 5 月 17 日 |
| 11代 | 栗沢 勇治 | 昭和 46 年 5 月 18 日 | 昭和 50 年 5 月 17 日 |
| 12代 | 浜川 才治郎 | 昭和 50 年 5 月 18 日 | 昭和 54 年 5 月 17 日 |
| 13代 | 浜川 才治郎 | 昭和 54 年 5 月 18 日 | 昭和 58 年 5 月 17 日 |
| 14代 | 浜川 才治郎 | 昭和 58 年 5 月 18 日 | 昭和 62 年 5 月 17 日 |
| 15代 | 野田 武義 | 昭和 62 年 5 月 18 日 | 平成 3 年 5 月 17 日 |
| 16代 | 野田 武義 | 平成 3 年 5 月 18 日 | 平成 7 年 5 月 17 日 |
| 17代 | 野田 武義 | 平成 7 年 5 月 18 日 | 平成 11 年 5 月 17 日 |
| 18代 | 小野 信一 | 平成 11 年 5 月 18 日 | 平成 15 年 5 月 17 日 |
| 19代 | 小沢 和夫 | 平成 15 年 5 月 18 日 | 平成 19 年 5 月 17 日 |
| 20代 | 小沢 和夫 | 平成 19 年 5 月 18 日 | 平成 19 年 10 月 2 日 |
| 21代 | 野田 武則 | 平成 19 年 11 月 18 日 | 平成 23 年 11 月 17 日 |
| 22代 | 野田 武則 | 平成 23 年 11 月 18 日 | 平成 27 年 11 月 17 日 |
| 23代 | 野田 武則 | 平成 27 年 11 月 18 日 | 令和 元 年 11 月 17 日 |
| 24代 | 野田 武則 | 令和 元 年 11 月 18 日 | 令和 5 年 11 月 17 日 |
| 25代 | 小野 共 | 令和 5 年 11 月 18 日 | 在 職 中 |

(2) 助役(副市長)

令和7年3月末現在

| 順位 | 氏名 | 就任年月日 | 退任年月日 |
|-----|--------|-------------------|-------------------|
| 初代 | 伊藤 正 | 昭和 12 年 5 月 5 日 | 昭和 12 年 12 月 1 日 |
| 2代 | 石川 参太 | 昭和 12 年 12 月 27 日 | 昭和 15 年 8 月 10 日 |
| 3代 | 木村 恣 | 昭和 16 年 10 月 6 日 | 昭和 20 年 10 月 15 日 |
| 4代 | 沢口 巍 | 昭和 20 年 11 月 24 日 | 昭和 24 年 11 月 23 日 |
| 5代 | 村上 顕一 | 昭和 24 年 11 月 24 日 | 昭和 30 年 3 月 31 日 |
| 6代 | 千葉 義長 | 昭和 30 年 6 月 16 日 | 昭和 34 年 6 月 15 日 |
| 7代 | 千葉 茂 | 昭和 34 年 10 月 13 日 | 昭和 38 年 10 月 12 日 |
| 8代 | 千葉 茂 | 昭和 38 年 10 月 13 日 | 昭和 40 年 10 月 12 日 |
| 9代 | 野中 忠弥 | 昭和 40 年 10 月 21 日 | 昭和 42 年 6 月 7 日 |
| 10代 | 川村 正二 | 昭和 42 年 6 月 23 日 | 昭和 46 年 6 月 23 日 |
| 11代 | 川村 正二 | 昭和 46 年 6 月 24 日 | 昭和 49 年 3 月 31 日 |
| 12代 | 森 真一郎 | 昭和 49 年 4 月 1 日 | 昭和 53 年 3 月 31 日 |
| 13代 | 森 真一郎 | 昭和 53 年 4 月 1 日 | 昭和 57 年 3 月 31 日 |
| 14代 | 森 真一郎 | 昭和 57 年 4 月 1 日 | 昭和 61 年 3 月 31 日 |
| 15代 | 佐久山 謙吉 | 昭和 61 年 4 月 1 日 | 昭和 63 年 3 月 31 日 |
| 16代 | 藤田 博信 | 昭和 63 年 4 月 1 日 | 平成 2 年 3 月 31 日 |
| 17代 | 白木沢 孝也 | 平成 2 年 4 月 1 日 | 平成 6 年 3 月 31 日 |
| 18代 | 篠田 隆一 | 平成 6 年 4 月 1 日 | 平成 8 年 3 月 31 日 |
| 19代 | 川畑 辰 | 平成 8 年 4 月 1 日 | 平成 11 年 5 月 31 日 |
| 20代 | 赤司 淳也 | 平成 12 年 4 月 1 日 | 平成 14 年 7 月 31 日 |
| 21代 | 正木 等 | 平成 14 年 8 月 1 日 | 平成 15 年 9 月 30 日 |
| 22代 | 高田 直和 | 平成 15 年 10 月 1 日 | 平成 17 年 9 月 29 日 |
| 23代 | 佐野 透 | 平成 17 年 9 月 30 日 | 平成 19 年 9 月 30 日 |
| 24代 | 佐々木 重雄 | 平成 19 年 10 月 1 日 | 平成 23 年 6 月 30 日 |
| 25代 | 上村 俊一 | 平成 20 年 2 月 18 日 | 平成 22 年 11 月 30 日 |
| 26代 | 若崎 正光 | 平成 23 年 6 月 3 日 | 平成 25 年 3 月 29 日 |
| 27代 | 嶋田 賢和 | 平成 24 年 4 月 1 日 | 平成 26 年 6 月 30 日 |
| 28代 | 若崎 正光 | 平成 25 年 4 月 1 日 | 平成 27 年 6 月 30 日 |
| 29代 | 山崎 秀樹 | 平成 26 年 7 月 1 日 | 平成 30 年 6 月 30 日 |
| 30代 | 田中 透 | 平成 27 年 7 月 1 日 | 平成 28 年 6 月 28 日 |
| 31代 | 山崎 秀樹 | 平成 30 年 7 月 1 日 | 令和 元 年 12 月 31 日 |
| 32代 | 窪田 優一 | 平成 31 年 4 月 1 日 | 令和 3 年 3 月 31 日 |
| 33代 | 晴山 真澄 | 令和 3 年 4 月 1 日 | 令和 5 年 3 月 30 日 |
| 34代 | 平松 福壽 | 令和 5 年 4 月 1 日 | 在 職 中 |

資料:総合政策課

(注) 地方自治法改正により平成19年4月1日から、助役にかわり副市長とする。

154 歴代市長・助役(副市長)・収入役

(3) 収入役

令和7年3月末現在

| 順位 | 氏名 | 就任年月日 | 退任年月日 |
|-----|---------|-------------------|-------------------|
| 初代 | 小川 正 | 昭和 12 年 5 月 5 日 | 昭和 13 年 2 月 27 日 |
| 2代 | 小川 正 | 昭和 13 年 2 月 28 日 | 昭和 17 年 2 月 26 日 |
| 3代 | 小川 正 | 昭和 17 年 2 月 27 日 | 昭和 20 年 10 月 5 日 |
| 4代 | 小野寺 文之進 | 昭和 20 年 11 月 24 日 | 昭和 24 年 11 月 23 日 |
| 5代 | 鈴木 玉治 | 昭和 24 年 11 月 24 日 | 昭和 30 年 7 月 10 日 |
| 6代 | 鈴木 玉治 | 昭和 30 年 7 月 11 日 | 昭和 32 年 7 月 3 日 |
| 7代 | 菊池 秀夫 | 昭和 32 年 8 月 1 日 | 昭和 36 年 7 月 31 日 |
| 8代 | 菊池 秀夫 | 昭和 36 年 8 月 1 日 | 昭和 40 年 7 月 31 日 |
| 9代 | 菊池 秀夫 | 昭和 40 年 8 月 1 日 | 昭和 44 年 7 月 31 日 |
| 10代 | 中村 勝男 | 昭和 44 年 8 月 1 日 | 昭和 48 年 7 月 31 日 |
| 11代 | 中村 勝男 | 昭和 48 年 8 月 1 日 | 昭和 52 年 7 月 31 日 |
| 12代 | 中村 勝男 | 昭和 52 年 8 月 1 日 | 昭和 56 年 7 月 31 日 |
| 13代 | 佐野 圓次郎 | 昭和 56 年 8 月 1 日 | 昭和 60 年 7 月 31 日 |
| 14代 | 佐野 圓次郎 | 昭和 60 年 8 月 1 日 | 昭和 63 年 7 月 31 日 |
| 15代 | 白木沢 孝也 | 昭和 63 年 8 月 1 日 | 平成 2 年 3 月 31 日 |
| 16代 | 川畑 辰 | 平成 2 年 4 月 1 日 | 平成 6 年 3 月 31 日 |
| 17代 | 川畑 辰 | 平成 6 年 4 月 1 日 | 平成 8 年 3 月 31 日 |
| 18代 | 正木 等 | 平成 8 年 4 月 1 日 | 平成 12 年 3 月 31 日 |
| 19代 | 正木 等 | 平成 12 年 4 月 1 日 | 平成 14 年 7 月 31 日 |
| 20代 | 桑畑 喜一 | 平成 14 年 8 月 1 日 | 平成 18 年 7 月 31 日 |

資料:総合政策課

155 歴代市議会議長・副議長

(1) 議長

令和7年3月末現在

| 順位 | 氏名 | 就任年月日 | 退任年月日 |
|-----|--------|------------------|------------------|
| 初代 | 沢田 権兵衛 | 昭和 12 年 6 月 12 日 | 昭和 17 年 6 月 26 日 |
| 2代 | 岩館 為三 | 昭和 17 年 7 月 8 日 | 昭和 21 年 5 月 10 日 |
| 3代 | 加茂 久一郎 | 昭和 21 年 5 月 17 日 | 昭和 22 年 4 月 30 日 |
| 4代 | 加茂 久一郎 | 昭和 22 年 5 月 22 日 | 昭和 26 年 4 月 29 日 |
| 5代 | 菊池 吉太郎 | 昭和 26 年 5 月 8 日 | 昭和 30 年 3 月 31 日 |
| 6代 | 菊池 吉太郎 | 昭和 30 年 4 月 5 日 | 昭和 30 年 4 月 26 日 |
| 7代 | 川端 広平 | 昭和 30 年 4 月 26 日 | 昭和 30 年 8 月 31 日 |
| 8代 | 川端 広平 | 昭和 30 年 9 月 8 日 | 昭和 34 年 8 月 31 日 |
| 9代 | 加茂 久一郎 | 昭和 34 年 9 月 7 日 | 昭和 38 年 8 月 31 日 |
| 10代 | 川畑 民蔵 | 昭和 38 年 9 月 6 日 | 昭和 42 年 8 月 31 日 |
| 11代 | 山本 祐二郎 | 昭和 42 年 9 月 5 日 | 昭和 46 年 8 月 31 日 |
| 12代 | 佐々木 栄光 | 昭和 46 年 9 月 1 日 | 昭和 50 年 3 月 6 日 |
| 13代 | 小松 実 | 昭和 50 年 3 月 7 日 | 昭和 50 年 8 月 31 日 |
| 14代 | 小林 良蔵 | 昭和 50 年 9 月 1 日 | 昭和 54 年 8 月 31 日 |
| 15代 | 菊池 弘 | 昭和 54 年 9 月 3 日 | 昭和 58 年 8 月 31 日 |
| 16代 | 長谷川 忠久 | 昭和 58 年 9 月 1 日 | 昭和 62 年 8 月 31 日 |
| 17代 | 平松 福一 | 昭和 62 年 9 月 1 日 | 平成 3 年 8 月 31 日 |
| 18代 | 佐野 金吾 | 平成 3 年 9 月 1 日 | 平成 7 年 8 月 31 日 |
| 19代 | 佐野 金吾 | 平成 7 年 9 月 1 日 | 平成 11 年 8 月 31 日 |
| 20代 | 小沢 和夫 | 平成 11 年 9 月 1 日 | 平成 15 年 1 月 21 日 |
| 21代 | 鈴木 正幸 | 平成 15 年 1 月 21 日 | 平成 15 年 8 月 31 日 |
| 22代 | 平館 幸雄 | 平成 15 年 9 月 1 日 | 平成 19 年 8 月 31 日 |
| 23代 | 松坂 喜史 | 平成 19 年 9 月 4 日 | 平成 23 年 9 月 10 日 |
| 24代 | 海老原 正人 | 平成 23 年 9 月 21 日 | 平成 27 年 9 月 10 日 |
| 25代 | 佐々木 義昭 | 平成 27 年 9 月 14 日 | 令和 元 年 9 月 10 日 |
| 26代 | 木村 琳蔵 | 令和 元 年 9 月 17 日 | 令和 5 年 9 月 10 日 |
| 27代 | 千葉 榮 | 令和 5 年 9 月 15 日 | 在 職 中 |

(2) 副議長

令和7年3月末現在

| 順位 | 氏名 | 就任年月日 | 退任年月日 |
|-----|---------|-------------------|-------------------|
| 初代 | 岩館 為三 | 昭和 12 年 6 月 12 日 | 昭和 17 年 6 月 26 日 |
| 2代 | 木村 茂 | 昭和 17 年 7 月 8 日 | 昭和 19 年 11 月 10 日 |
| 3代 | 佐藤 亀太郎 | 昭和 19 年 11 月 11 日 | 昭和 22 年 4 月 30 日 |
| 4代 | 東 酉兵衛 | 昭和 22 年 5 月 22 日 | 昭和 26 年 4 月 30 日 |
| 5代 | 川端 広平 | 昭和 26 年 5 月 8 日 | 昭和 30 年 3 月 31 日 |
| 6代 | 佐藤 忠雄 | 昭和 30 年 4 月 5 日 | 昭和 30 年 8 月 31 日 |
| 7代 | 館野 三郎 | 昭和 30 年 9 月 8 日 | 昭和 34 年 8 月 31 日 |
| 8代 | 小泉 日出雄 | 昭和 34 年 9 月 7 日 | 昭和 38 年 8 月 31 日 |
| 9代 | 大久保 惣四郎 | 昭和 38 年 9 月 6 日 | 昭和 42 年 8 月 31 日 |
| 10代 | 小林 良蔵 | 昭和 42 年 9 月 5 日 | 昭和 46 年 8 月 31 日 |
| 11代 | 遠藤 馬吉 | 昭和 46 年 9 月 1 日 | 昭和 50 年 8 月 31 日 |
| 12代 | 菊池 弘 | 昭和 50 年 9 月 1 日 | 昭和 54 年 8 月 31 日 |
| 13代 | 菅原 篤 | 昭和 54 年 9 月 3 日 | 昭和 58 年 8 月 31 日 |
| 14代 | 小野寺 英雄 | 昭和 58 年 9 月 1 日 | 昭和 62 年 8 月 31 日 |
| 15代 | 佐々木 兼吉 | 昭和 62 年 9 月 1 日 | 平成 3 年 8 月 31 日 |
| 16代 | 平館 幸雄 | 平成 3 年 9 月 1 日 | 平成 7 年 8 月 31 日 |
| 17代 | 千葉 勝男 | 平成 7 年 9 月 1 日 | 平成 11 年 8 月 31 日 |
| 18代 | 鈴木 正幸 | 平成 11 年 9 月 1 日 | 平成 15 年 1 月 21 日 |
| 19代 | 佐藤 一夫 | 平成 15 年 1 月 21 日 | 平成 15 年 8 月 31 日 |
| 20代 | 佐藤 一夫 | 平成 15 年 9 月 1 日 | 平成 19 年 7 月 2 日 |
| 21代 | 川崎 勇一 | 平成 19 年 9 月 4 日 | 平成 23 年 9 月 10 日 |
| 22代 | 佐々木 透 | 平成 23 年 9 月 21 日 | 平成 25 年 8 月 31 日 |
| 23代 | 平野 弘之 | 平成 25 年 9 月 9 日 | 平成 27 年 9 月 10 日 |
| 24代 | 山崎 長栄 | 平成 27 年 9 月 14 日 | 令和 元 年 9 月 10 日 |
| 25代 | 菊池 秀明 | 令和 元 年 9 月 17 日 | 令和 5 年 9 月 10 日 |
| 26代 | 佐々木 聡 | 令和 5 年 9 月 15 日 | 在 職 中 |

資料:議会事務局

156 市議会開会状況

| 年 別 | 総 数 | | | 定 例 会 | | | 臨 時 会 | | | 全 員 協 議 会 | |
|-------|------|------|------|-------|------|------|-------|------|------|-----------|------|
| | 開会度数 | 会期日数 | 会議日数 | 開会度数 | 会期日数 | 会議日数 | 開会度数 | 会期日数 | 会議日数 | 開会度数 | 会議日数 |
| 平成27年 | 8 | 66 | 26 | 4 | 62 | 22 | 4 | 4 | 4 | 5 | 5 |
| 28年 | 7 | 64 | 26 | 4 | 61 | 23 | 3 | 3 | 3 | 5 | 5 |
| 29年 | 5 | 60 | 23 | 4 | 59 | 22 | 1 | 1 | 1 | 4 | 4 |
| 30年 | 5 | 60 | 23 | 4 | 59 | 22 | 1 | 1 | 1 | 5 | 5 |
| 令和元年 | 7 | 64 | 25 | 4 | 61 | 22 | 3 | 3 | 3 | 4 | 4 |
| 2年 | 7 | 62 | 26 | 4 | 59 | 23 | 2 | 2 | 2 | 7 | 7 |
| 3年 | 5 | 62 | 24 | 4 | 61 | 23 | 1 | 1 | 1 | 3 | 3 |
| 4年 | 6 | 61 | 24 | 4 | 59 | 22 | 2 | 2 | 2 | 3 | 3 |
| 5年 | 5 | 58 | 24 | 4 | 57 | 23 | 1 | 1 | 1 | 3 | 3 |
| 6年 | 7 | 76 | 31 | 4 | 73 | 28 | 2 | 2 | 2 | 1 | 1 |

資料:議会事務局

157 市議会付議件数

| 年 別 | 合 計 | 市長提出案件 | | | | | 議員提出案件 | | | |
|-------|-----|--------|------|-----|-----|-------|--------|------|------|-----|
| | | 計 | 一般議案 | 同意案 | 認定案 | 事後承認案 | 計 | 意見書案 | 決議案 | その他 |
| 平成27年 | 206 | 193 | 168 | 5 | 9 | 11 | 13 | 4(5) | - | 4 |
| 28年 | 236 | 230 | 194 | 5 | 9 | 22 | 6 | 3(3) | - | - |
| 29年 | 188 | 186 | 147 | 5 | 9 | 25 | 2 | 1(-) | - | 1 |
| 30年 | 184 | 180 | 134 | 3 | 9 | 34 | 4 | 1(1) | - | 2 |
| 令和元年 | 165 | 156 | 125 | 7 | 9 | 15 | 9 | 1(2) | - | 6 |
| 2年 | 141 | 139 | 108 | 8 | 9 | 14 | 2 | 2(-) | - | - |
| 3年 | 128 | 120 | 93 | 3 | 9 | 15 | 8 | 5(1) | - | 2 |
| 4年 | 77 | 76 | 57 | 5 | 9 | 5 | 1 | - | 1 | - |
| 5年 | 100 | 95 | 69 | 10 | 8 | 8 | 5 | - | - | 5 |
| 6年 | 107 | 100 | 69 | 3 | 8 | 20 | 7 | 1(2) | 2(-) | (2) |

資料:議会事務局

(注) () は委員会提出議案

158 請願、陳情受理件数及び処理状況

| 年 別 | 受理件数 | 昨年からの繰越件数 | 計 | 採 択 | 不採択 | 撤 回 | 継続審査 | 処理した陳情 |
|-------|-------|-----------|-------|------|------|------|------|--------|
| 平成27年 | 2(7) | 1(-) | 3(7) | 2(-) | -(-) | -(-) | 1(-) | (7) |
| 28年 | 4(4) | 1(-) | 5(4) | 3(-) | 1(-) | 1(-) | -(-) | (4) |
| 29年 | 1(3) | -(-) | 1(3) | -(-) | -(-) | -(-) | 1(-) | (3) |
| 30年 | -(-) | -(-) | 1(3) | 1(-) | -(-) | -(-) | -(-) | (3) |
| 令和元年 | 1(12) | -(-) | 1(12) | -(-) | 1(-) | -(-) | -(-) | (12) |
| 2年 | 2(6) | -(-) | 2(6) | 1(-) | -(-) | 1(-) | -(-) | (6) |
| 3年 | 4(8) | -(-) | 4(8) | 1(-) | 3(-) | -(-) | -(-) | (8) |
| 4年 | 1(9) | -(-) | 1(9) | -(-) | 1(-) | -(-) | -(-) | (9) |
| 5年 | 1(7) | -(-) | 1(7) | -(-) | -(-) | -(-) | 1(-) | (7) |
| 6年 | 4(9) | 1(-) | 5(9) | 3(-) | 2(-) | -(-) | -(-) | (9) |

資料:議会事務局

(注) () は陳情件数で、内容が請願に適合するものは請願書に準じて処理している。

159 選挙人名簿登録人員数

(単位:人)

| 区 | 投票所 | 令和5年12月1日現在 | | | 令和6年12月1日現在 | | |
|----|------------------|-------------|--------|--------|-------------|--------|--------|
| | | 男 | 女 | 計 | 男 | 女 | 計 |
| | 総数 | 12,585 | 13,837 | 27,077 | 12,168 | 13,437 | 25,605 |
| 1 | 東前集会所 | 218 | 289 | 540 | 209 | 276 | 485 |
| 2 | かまいしこども園 | 358 | 413 | 814 | 351 | 398 | 749 |
| 3 | 保健福祉センター | 650 | 777 | 1,455 | 627 | 752 | 1,379 |
| 4 | 中妻体育館 | 321 | 350 | 681 | 308 | 336 | 644 |
| 5 | 昭和園クラブハウス | 493 | 512 | 1,040 | 469 | 485 | 954 |
| 6 | 中妻公民館 | 666 | 802 | 1,515 | 636 | 779 | 1,415 |
| 7 | 嬉石地区集会所 | 172 | 203 | 394 | 165 | 193 | 358 |
| 8 | 平田小学校 | 408 | 451 | 855 | 395 | 430 | 825 |
| 9 | 尾崎白浜集会所 | 112 | 123 | 248 | 108 | 117 | 225 |
| 10 | 大松地区コミュニティ消防センター | 376 | 405 | 807 | 358 | 379 | 737 |
| 11 | 洞関地区コミュニティ消防センター | 424 | 510 | 950 | 418 | 495 | 913 |
| 12 | 甲子小学校 | 1,126 | 1,219 | 2,345 | 1,084 | 1,201 | 2,285 |
| 13 | 釜石市球技場クラブハウス | 353 | 338 | 692 | 340 | 329 | 669 |
| 14 | 小佐野小学校 | 904 | 993 | 1,923 | 862 | 955 | 1,817 |
| 15 | 働く婦人の家 | 1,019 | 1,150 | 2,253 | 991 | 1,105 | 2,096 |
| 16 | 県営両石アパート集会室 | 146 | 123 | 281 | 144 | 122 | 266 |
| 17 | 箱崎集会所 | 179 | 187 | 381 | 172 | 185 | 357 |
| 18 | 箱崎白浜集会所 | 107 | 111 | 224 | 102 | 108 | 210 |
| 19 | 鵜住居公民館 | 994 | 1,041 | 2,062 | 967 | 1,030 | 1,997 |
| 20 | 片岸集会所 | 146 | 142 | 306 | 146 | 137 | 283 |
| 21 | 橋野地区多目的集会施設 | 141 | 154 | 315 | 138 | 147 | 285 |
| 22 | 栗林小学校 | 304 | 309 | 620 | 304 | 302 | 606 |
| 23 | 唐丹公民館 | 294 | 318 | 637 | 287 | 306 | 593 |
| 24 | 本郷地区コミュニティ消防センター | 154 | 166 | 330 | 156 | 165 | 321 |
| 25 | 荒川集会所 | 104 | 104 | 213 | 99 | 103 | 202 |
| 26 | 花露辺集会所 | 66 | 75 | 143 | 65 | 72 | 137 |
| 27 | 大平集会所 | 275 | 308 | 599 | 268 | 304 | 572 |
| 28 | 野田集会所 | 730 | 800 | 1,582 | 719 | 790 | 1,509 |
| 29 | 小佐野公民館野田団地分館 | 230 | 283 | 530 | 219 | 275 | 494 |
| 30 | 松原地区コミュニティ消防センター | 106 | 128 | 246 | 103 | 128 | 231 |
| 31 | 上平田ニュータウン集会所 | 875 | 905 | 1,801 | 829 | 893 | 1,722 |
| 32 | 大畑団地集会所 | 134 | 148 | 295 | 129 | 140 | 269 |

資料:釜石市選挙管理委員会事務局

(注) 投票所は、令和6年執行の衆議院議員総選挙及び参議院岩手県選出議員補欠選挙で使用した施設名。

| 執行年月日 | 選挙の種類 | 定員数 | 候補者 | 選挙当日有権者数(人) | | | | |
|-------------------|-------------------|------|-----|-------------|--------|--------|--------|---|
| | | | | 総数 | 男 | 女 | 法人 | |
| 平成 20 年 7 月 31 日 | 岩手海区漁業調整委員会委員選挙 | 9 | 10 | 1,896 | 1,131 | 755 | 10 | |
| 平成 21 年 8 月 30 日 | 衆議院小選挙区選出議員選挙 | 岩手3区 | 1 | 3 | 34,591 | 15,962 | 18,629 | - |
| 平成 21 年 8 月 30 日 | 衆議院比例代表選出議員選挙 | 東北 | 7政党 | 34,591 | 15,962 | 18,629 | - | |
| 平成 21 年 8 月 30 日 | 最高裁判所裁判官国民審査 | 9 | - | 34,576 | 15,958 | 18,618 | - | |
| 平成 22 年 2 月 4 日 | 釜石市農業委員会委員選挙 | 12 | 12 | (無投票) | - | - | - | |
| 平成 22 年 7 月 11 日 | 参議院岩手県選出議員選挙 | 県 | 1 | 4 | 34,133 | 15,737 | 18,396 | - |
| 平成 22 年 7 月 11 日 | 参議院比例代表選出議員選挙 | 全国 | 48 | 186 | 34,133 | 15,737 | 18,396 | - |
| 平成 22 年 8 月 1 日 | 岩手県議会議員釜石選挙区補欠選挙 | 2 | 3 | 33,880 | 15,643 | 18,237 | - | |
| 平成 23 年 9 月 11 日 | 岩手県知事選挙 | 1 | 4 | 31,810 | 14,731 | 17,079 | - | |
| 平成 23 年 9 月 11 日 | 岩手県議会議員選挙 | 2 | 3 | 31,810 | 14,731 | 17,079 | - | |
| 平成 23 年 9 月 11 日 | 釜石市議会議員選挙 | 20 | 22 | 31,793 | 14,724 | 17,069 | - | |
| 平成 23 年 9 月 21 日 | 釜石市両石財産区議会議員選挙 | 8 | 8 | (無投票) | - | - | - | |
| 平成 23 年 9 月 21 日 | 釜石市鶴住居財産区議会議員選挙 | 8 | 8 | (無投票) | - | - | - | |
| 平成 23 年 11 月 13 日 | 釜石市長選挙 | 1 | 1 | (無投票) | - | - | - | |
| 平成 24 年 8 月 2 日 | 岩手海区漁業調整委員会委員選挙 | 9 | 9 | (無投票) | - | - | - | |
| 平成 24 年 12 月 16 日 | 衆議院小選挙区選出議員選挙 | 岩手3区 | 1 | 4 | 31,769 | 14,863 | 16,906 | - |
| 平成 24 年 12 月 16 日 | 衆議院比例代表選出議員選挙 | 東北 | 14 | 10政党 | 31,769 | 14,863 | 16,906 | - |
| 平成 25 年 2 月 4 日 | 釜石市農業委員会委員選挙 | 12 | 12 | (無投票) | - | - | - | |
| 平成 25 年 7 月 21 日 | 参議院岩手県選出議員選挙 | 県 | 1 | 6 | 31,804 | 14,914 | 16,890 | - |
| 平成 25 年 7 月 21 日 | 参議院比例代表選出議員選挙 | 全国 | 48 | 162 | 31,804 | 14,914 | 16,890 | - |
| 平成 26 年 9 月 11 日 | 岩手海区漁業調整委員会委員補欠選挙 | 1 | 1 | (無投票) | - | - | - | |
| 平成 26 年 12 月 14 日 | 衆議院小選挙区選出議員選挙 | 岩手3区 | 1 | 3 | 31,049 | 14,567 | 16,482 | - |
| 平成 26 年 12 月 14 日 | 衆議院比例代表選出議員選挙 | 東北 | 14 | 9政党 | 31,049 | 14,567 | 16,482 | - |
| 平成 27 年 9 月 6 日 | 岩手県知事選挙 | 1 | 1 | (無投票) | - | - | - | |
| 平成 27 年 9 月 6 日 | 岩手県議会議員選挙 | 2 | 2 | (無投票) | - | - | - | |
| 平成 27 年 9 月 6 日 | 釜石市議会議員選挙 | 20 | 22 | 30,489 | 14,307 | 16,182 | - | |
| 平成 27 年 9 月 16 日 | 釜石市両石財産区議会議員選挙 | 8 | 7 | (無投票) | - | - | - | |
| 平成 27 年 9 月 16 日 | 釜石市鶴住居財産区議会議員選挙 | 8 | 8 | (無投票) | - | - | - | |
| 平成 27 年 11 月 1 日 | 釜石市長選挙 | 1 | 1 | (無投票) | - | - | - | |
| 平成 28 年 7 月 10 日 | 参議院岩手県選出議員選挙 | 県 | 1 | 3 | 30,976 | 14,608 | 16,368 | - |
| 平成 28 年 7 月 10 日 | 参議院比例代表選出議員選挙 | 全国 | 48 | 164 | 30,976 | 14,608 | 16,368 | - |
| 平成 28 年 8 月 3 日 | 岩手海区漁業調整委員会委員選挙 | 9 | 10 | 1,566 | 932 | 624 | 10 | |
| 平成 29 年 10 月 22 日 | 衆議院小選挙区選出議員選挙 | 岩手2区 | 1 | 2 | 30,287 | 14,318 | 15,969 | - |
| 平成 29 年 10 月 22 日 | 衆議院比例代表選出議員選挙 | 東北 | 13 | 9政党 | 30,287 | 14,318 | 15,969 | - |
| 平成 29 年 10 月 22 日 | 最高裁判所裁判官国民審査 | 7 | - | 30,270 | 14,313 | 15,957 | - | |
| 令和 元年 7 月 21 日 | 参議院岩手県選出議員選挙 | 県 | 1 | 3 | 29,447 | 13,952 | 15,495 | - |
| 令和 元年 7 月 21 日 | 参議院比例代表選出議員選挙 | 全国 | 50 | 155 | 29,447 | 13,952 | 15,495 | - |
| 令和 元年 9 月 8 日 | 岩手県知事選挙 | 1 | 2 | 28,868 | 13,635 | 15,233 | - | |
| 令和 元年 9 月 8 日 | 岩手県議会議員選挙 | 2 | 2 | (無投票) | - | - | - | |
| 令和 元年 9 月 8 日 | 釜石市議会議員選挙 | 18 | 18 | (無投票) | - | - | - | |
| 令和 元年 9 月 18 日 | 釜石市両石財産区議会議員選挙 | 6 | 6 | (無投票) | - | - | - | |
| 令和 元年 9 月 18 日 | 釜石市鶴住居財産区議会議員選挙 | 8 | 8 | (無投票) | - | - | - | |
| 令和 元年 11 月 10 日 | 釜石市長選挙 | 1 | 1 | (無投票) | - | - | - | |
| 令和 3 年 10 月 31 日 | 衆議院小選挙区選出議員選挙 | 岩手2区 | 1 | 3 | 27,790 | 13,156 | 14,634 | - |
| 令和 3 年 10 月 31 日 | 衆議院比例代表選出議員選挙 | 東北 | 13 | 9政党 | 27,790 | 13,156 | 14,634 | - |
| 令和 3 年 10 月 31 日 | 最高裁判所裁判官国民審査 | 11 | - | 27,775 | 13,152 | 14,623 | - | |
| 令和 4 年 7 月 10 日 | 参議院岩手県選出議員選挙 | 県 | 1 | - | 27,431 | 13,018 | 14,413 | - |
| 令和 4 年 7 月 10 日 | 参議院比例代表選出議員選挙 | 全国 | 50 | - | 27,431 | 13,018 | 14,413 | - |
| 令和 5 年 9 月 3 日 | 岩手県知事選挙 | 1 | 2 | 26,368 | 12,547 | 13,821 | - | |
| 令和 5 年 9 月 3 日 | 岩手県議会議員選挙 | 2 | 4 | 26,368 | 12,547 | 13,821 | - | |
| 令和 5 年 9 月 3 日 | 釜石市議会議員選挙 | 18 | 21 | 26,352 | 12,540 | 13,812 | - | |
| 令和 5 年 9 月 20 日 | 釜石市両石財産区議会議員選挙 | 6 | 6 | (無投票) | - | - | - | |
| 令和 5 年 9 月 20 日 | 釜石市鶴住居財産区議会議員選挙 | 8 | 8 | (無投票) | - | - | - | |
| 令和 5 年 11 月 12 日 | 釜石市長選挙 | 1 | 2 | 26,227 | 12,471 | 13,756 | - | |
| 令和 6 年 10 月 27 日 | 衆議院小選挙区選出議員選挙 | 岩手2区 | 1 | 2 | 25,700 | 12,211 | 13,489 | - |
| 令和 6 年 10 月 27 日 | 衆議院比例代表選出議員選挙 | 東北 | 12 | 9政党 | 25,700 | 12,211 | 13,489 | - |
| 令和 6 年 10 月 27 日 | 最高裁判所裁判官国民審査 | 6 | - | 25,700 | 12,211 | 13,489 | - | |
| 令和 6 年 10 月 27 日 | 参議院岩手県選出議員補欠選挙 | 県 | 1 | 5 | 25,700 | 12,211 | 13,489 | - |
| 令和 6 年 11 月 26 日 | 釜石市鶴住居財産区議会議員補欠選挙 | 2 | 2 | (無投票) | - | - | - | |

資料:釜石市選挙管理委員会事務局

160 主要選挙投票状況(その2)

| 執行年月日 | 選挙の種類 | 投票者数(人) | | | | 投票率(%) | | | |
|-------------------|-------------------|---------|--------|--------|----|--------|-------|-------|-------|
| | | 総数 | 男 | 女 | 法人 | 総数 | 男 | 女 | 法人 |
| 平成 20 年 7 月 31 日 | 岩手海区漁業調整委員会委員選挙 | 1,311 | 797 | 507 | 7 | 69.15 | 70.47 | 67.15 | 70.00 |
| 平成 21 年 8 月 30 日 | 衆議院小選挙区選出議員選挙 | 25,622 | 11,932 | 13,690 | - | 74.07 | 74.75 | 73.49 | - |
| 平成 21 年 8 月 30 日 | 衆議院比例代表選出議員選挙 | 25,624 | 11,932 | 13,692 | - | 74.08 | 74.75 | 73.50 | - |
| 平成 21 年 8 月 30 日 | 最高裁判所裁判官国民審査 | 25,306 | 11,750 | 13,556 | - | 73.19 | 73.63 | 72.81 | - |
| 平成 22 年 2 月 4 日 | 釜石市農業委員会委員選挙 | - | - | - | - | - | - | - | - |
| 平成 22 年 7 月 11 日 | 参議院岩手県選出議員選挙 | 22,294 | 10,345 | 11,949 | - | 65.32 | 65.74 | 64.95 | - |
| 平成 22 年 7 月 11 日 | 参議院比例代表選出議員選挙 | 22,296 | 10,344 | 11,952 | - | 65.32 | 65.73 | 64.97 | - |
| 平成 22 年 8 月 1 日 | 岩手県議会議員釜石選挙区補欠選挙 | 17,842 | 8,362 | 9,480 | - | 52.66 | 53.46 | 51.98 | - |
| 平成 23 年 9 月 11 日 | 岩手県知事選挙 | 21,690 | 9,944 | 11,746 | - | 68.19 | 67.50 | 68.77 | - |
| 平成 23 年 9 月 11 日 | 岩手県議会議員選挙 | 21,684 | 9,941 | 11,743 | - | 68.17 | 67.48 | 68.76 | - |
| 平成 23 年 9 月 11 日 | 釜石市議会議員選挙 | 21,653 | 9,929 | 11,724 | - | 68.11 | 67.43 | 68.69 | - |
| 平成 23 年 9 月 21 日 | 釜石市両石財産区議会議員選挙 | - | - | - | - | - | - | - | - |
| 平成 23 年 9 月 21 日 | 釜石市鶴住居財産区議会議員選挙 | - | - | - | - | - | - | - | - |
| 平成 23 年 11 月 13 日 | 釜石市長選挙 | - | - | - | - | - | - | - | - |
| 平成 24 年 8 月 2 日 | 岩手海区漁業調整委員会委員選挙 | - | - | - | - | - | - | - | - |
| 平成 24 年 12 月 16 日 | 衆議院小選挙区選出議員選挙 | 19,292 | 9,259 | 10,033 | - | 60.73 | 62.30 | 59.35 | - |
| 平成 24 年 12 月 16 日 | 衆議院比例代表選出議員選挙 | 19,291 | 9,259 | 10,032 | - | 60.72 | 62.30 | 59.34 | - |
| 平成 25 年 2 月 4 日 | 釜石市農業委員会委員選挙 | - | - | - | - | - | - | - | - |
| 平成 25 年 7 月 21 日 | 参議院岩手県選出議員選挙 | 18,356 | 8,725 | 9,631 | - | 57.72 | 58.50 | 57.02 | - |
| 平成 25 年 7 月 21 日 | 参議院比例代表選出議員選挙 | 18,356 | 8,724 | 9,632 | - | 57.72 | 58.50 | 57.03 | - |
| 平成 26 年 9 月 11 日 | 岩手海区漁業調整委員会委員補欠選挙 | - | - | - | - | - | - | - | - |
| 平成 26 年 12 月 14 日 | 衆議院小選挙区選出議員選挙 | 17,134 | 8,251 | 8,883 | - | 55.18 | 56.64 | 53.90 | - |
| 平成 26 年 12 月 14 日 | 衆議院比例代表選出議員選挙 | 17,133 | 8,251 | 8,882 | - | 55.18 | 56.64 | 53.89 | - |
| 平成 27 年 9 月 6 日 | 岩手県知事選挙 | - | - | - | - | - | - | - | - |
| 平成 27 年 9 月 6 日 | 岩手県議会議員選挙 | - | - | - | - | - | - | - | - |
| 平成 27 年 9 月 6 日 | 釜石市議会議員選挙 | 19,687 | 9,105 | 10,582 | - | 64.57 | 63.64 | 65.39 | - |
| 平成 27 年 9 月 16 日 | 釜石市両石財産区議会議員選挙 | - | - | - | - | - | - | - | - |
| 平成 27 年 9 月 16 日 | 釜石市鶴住居財産区議会議員選挙 | - | - | - | - | - | - | - | - |
| 平成 27 年 11 月 1 日 | 釜石市長選挙 | - | - | - | - | - | - | - | - |
| 平成 28 年 7 月 10 日 | 参議院岩手県選出議員選挙 | 18,334 | 8,707 | 9,627 | - | 59.19 | 59.60 | 58.82 | - |
| 平成 28 年 7 月 10 日 | 参議院比例代表選出議員選挙 | 18,333 | 8,707 | 9,626 | - | 59.18 | 59.60 | 58.81 | - |
| 平成 28 年 8 月 3 日 | 岩手海区漁業調整委員会委員選挙 | 889 | 552 | 332 | 5 | 56.77 | 59.23 | 53.21 | 50.00 |
| 平成 29 年 10 月 22 日 | 衆議院小選挙区選出議員選挙 | 17,982 | 8,578 | 9,404 | - | 59.37 | 59.91 | 58.89 | - |
| 平成 29 年 10 月 22 日 | 衆議院比例代表選出議員選挙 | 17,982 | 8,578 | 9,404 | - | 59.37 | 59.91 | 58.89 | - |
| 平成 29 年 10 月 22 日 | 最高裁判所裁判官国民審査 | 17,957 | 8,562 | 9,395 | - | 59.32 | 59.82 | 58.88 | - |
| 令和 元年 7 月 21 日 | 参議院岩手県選出議員選挙 | 17,283 | 8,229 | 9,054 | - | 58.69 | 58.98 | 58.43 | - |
| 令和 元年 7 月 21 日 | 参議院比例代表選出議員選挙 | 17,283 | 8,228 | 9,055 | - | 58.69 | 58.97 | 58.44 | - |
| 令和 元年 9 月 8 日 | 岩手県知事選挙 | 14,324 | 6,798 | 7,526 | - | 49.62 | 49.86 | 49.41 | - |
| 令和 元年 9 月 8 日 | 岩手県議会議員選挙 | - | - | - | - | - | - | - | - |
| 令和 元年 9 月 8 日 | 釜石市議会議員選挙 | - | - | - | - | - | - | - | - |
| 令和 元年 9 月 18 日 | 釜石市両石財産区議会議員選挙 | - | - | - | - | - | - | - | - |
| 令和 元年 9 月 18 日 | 釜石市鶴住居財産区議会議員選挙 | - | - | - | - | - | - | - | - |
| 令和 元年 11 月 10 日 | 釜石市長選挙 | - | - | - | - | - | - | - | - |
| 令和 3 年 10 月 31 日 | 衆議院小選挙区選出議員選挙 | 17,151 | 8,194 | 8,957 | - | 61.72 | 62.28 | 61.21 | - |
| 令和 3 年 10 月 31 日 | 衆議院比例代表選出議員選挙 | 17,157 | 8,194 | 8,963 | - | 61.74 | 62.28 | 61.25 | - |
| 令和 3 年 10 月 31 日 | 最高裁判所裁判官国民審査 | 17,131 | 8,178 | 8,953 | - | 61.68 | 62.18 | 61.23 | - |
| 令和 4 年 7 月 10 日 | 参議院岩手県選出議員選挙 | 15,840 | 7,585 | 8,255 | - | 58.27 | 57.27 | 57.74 | - |
| 令和 4 年 7 月 10 日 | 参議院比例代表選出議員選挙 | 15,841 | 7,585 | 8,256 | - | 58.27 | 57.28 | 57.75 | - |
| 令和 5 年 9 月 3 日 | 岩手県知事選挙 | 17,335 | 8,127 | 9,208 | - | 65.74 | 64.77 | 66.62 | - |
| 令和 5 年 9 月 3 日 | 岩手県議会議員選挙 | 17,315 | 8,118 | 9,197 | - | 65.67 | 64.70 | 66.54 | - |
| 令和 5 年 9 月 3 日 | 釜石市議会議員選挙 | 17,263 | 8,098 | 9,165 | - | 65.51 | 64.58 | 66.36 | - |
| 令和 5 年 9 月 20 日 | 釜石市両石財産区議会議員選挙 | - | - | - | - | - | - | - | - |
| 令和 5 年 9 月 20 日 | 釜石市鶴住居財産区議会議員選挙 | - | - | - | - | - | - | - | - |
| 令和 5 年 11 月 12 日 | 釜石市長選挙 | 13,641 | 6,350 | 7,291 | - | 52.01 | 50.92 | 53.00 | - |
| 令和 6 年 10 月 27 日 | 衆議院小選挙区選出議員選挙 | 14,243 | 6,839 | 7,404 | - | 55.42 | 56.01 | 54.89 | - |
| 令和 6 年 10 月 27 日 | 衆議院比例代表選出議員選挙 | 14,240 | 6,838 | 7,402 | - | 55.41 | 56.00 | 54.87 | - |
| 令和 6 年 10 月 27 日 | 最高裁判所裁判官国民審査 | 14,206 | 6,816 | 7,390 | - | 55.28 | 55.82 | 54.79 | - |
| 令和 6 年 10 月 27 日 | 参議院岩手県選出議員補欠選挙 | 14,249 | 6,846 | 7,403 | - | 55.44 | 56.06 | 54.88 | - |
| 令和 6 年 11 月 26 日 | 釜石市鶴住居財産区議会議員補欠選挙 | - | - | - | - | - | - | - | - |

資料:釜石市選挙管理委員会事務局

161 市職員数

各年度4月1日現在(単位:人)

| 年次・部課 | 条例定数 | 現 員 | | | 性 別 | |
|------------------|------|---------|------|-----|-----|-----|
| | | 右記以外の職員 | 技能職員 | 計 | 男 | 女 |
| 令和元年度 | 533 | 431 | 8 | 439 | 282 | 157 |
| 令和2年度 | 533 | 417 | 6 | 423 | 267 | 156 |
| 令和3年度 | 533 | 395 | 6 | 401 | 256 | 145 |
| 令和4年度 | 533 | 374 | 6 | 380 | 237 | 143 |
| 令和5年度 | 533 | 359 | 4 | 363 | 221 | 142 |
| 令和6年度 | 533 | 354 | 4 | 358 | 216 | 142 |
| 市長事務部局 | | | | | | |
| 総務企画部 | | 61 | - | 61 | 45 | 16 |
| 総務企画部長 | | 1 | - | 1 | 1 | - |
| 総合政策課 | | 8 | - | 8 | 5 | 3 |
| オープンシティ・プロモーション室 | | 6 | - | 6 | 5 | 1 |
| DX推進室 | | 3 | - | 3 | 3 | - |
| 総務課 | | 8 | - | 8 | 6 | 2 |
| 財政課 | | 8 | - | 8 | 6 | 2 |
| 資産管理課 | | 5 | - | 5 | 4 | 1 |
| 新市庁舎建設推進室 | | 3 | - | 3 | 3 | - |
| 税務課 | | 15 | - | 15 | 8 | 7 |
| 債権管理室 | | 4 | - | 4 | 4 | - |
| 市民生活部 | | 55 | 1 | 56 | 28 | 28 |
| 市民生活部長 | | 1 | - | 1 | 1 | - |
| まちづくり課 | | 21 | - | 21 | 11 | 10 |
| 図書館 | | 2 | - | 2 | 1 | 1 |
| 市民課 | | 20 | - | 20 | 5 | 15 |
| 生活環境課 | | 11 | 1 | 12 | 10 | 2 |
| 保健福祉部 | | 77 | - | 77 | 24 | 53 |
| 保健福祉部長 | | 1 | - | 1 | 1 | - |
| 統括保健師 | | 1 | - | 1 | - | 1 |
| 健康推進課 | | 12 | - | 12 | 2 | 10 |
| 地域医療対策室 | | 1 | - | 1 | 1 | - |
| 保健福祉センター | | 1 | - | 1 | 1 | - |
| 地域福祉課 | | 14 | - | 14 | 10 | 4 |
| 高齢介護福祉課 | | 9 | - | 9 | 4 | 5 |
| 地域包括支援センター | | 9 | - | 9 | 2 | 7 |
| こども家庭課 | | 7 | - | 7 | 1 | 6 |
| こども家庭センター | | 7 | - | 7 | - | 7 |
| 上中島こども園 | | 10 | - | 10 | 1 | 9 |
| すくすく親子教室 | | 5 | - | 5 | 1 | 4 |
| 産業振興部 | | 42 | - | 42 | 32 | 10 |
| 産業振興部長 | | 1 | - | 1 | 1 | - |
| 産業振興部次長 | | 1 | - | 1 | 1 | - |
| 商工観光課 | | 11 | - | 11 | 7 | 4 |
| 国際港湾産業課 | | 7 | - | 7 | 5 | 2 |
| ゼロカーボンシティ推進室 | | 3 | - | 3 | 3 | - |
| 水産農林課 | | 16 | - | 16 | 12 | 4 |
| 国土調査推進室 | | 3 | - | 3 | 3 | - |
| 建設部 | | 36 | - | 36 | 32 | 4 |
| 建設部長 | | 1 | - | 1 | 1 | - |
| 建設課 | | 12 | - | 12 | 12 | - |
| 都市計画課 | | 14 | - | 14 | 12 | 2 |
| 下水道課 | | 9 | - | 9 | 7 | 2 |
| 文化スポーツ部 | | 21 | - | 21 | 14 | 7 |
| 文化スポーツ部長 | | 1 | - | 1 | 1 | - |
| 文化振興課 | | 9 | - | 9 | 5 | 4 |
| スポーツ推進課 | | 8 | - | 8 | 6 | 2 |
| 国際交流課 | | 3 | - | 3 | 2 | 1 |
| 危機管理監 | | 6 | - | 6 | 6 | - |
| 危機管理監 | | 1 | - | 1 | 1 | - |
| 防災危機管理課 | | 5 | - | 5 | 5 | - |
| 会計課 | | 5 | - | 5 | - | 5 |
| 復興推進本部事務局 | | 1 | - | 1 | 1 | - |
| 地域包括ケア推進本部 | | 2 | - | 2 | - | 2 |
| 水道事業所 | | 10 | 1 | 11 | 8 | 3 |
| 議会事務局 | | 5 | - | 5 | 4 | 1 |
| 行政委員会 | | | | | | |
| 教育委員会事務局 | | 22 | 2 | 24 | 16 | 8 |
| 選挙管理委員会事務局 | | 2 | - | 2 | 2 | - |
| 監査委員事務局 | | 3 | - | 3 | - | 3 |
| 農業委員会事務局 | | 1 | - | 1 | 1 | - |
| 派遣職員 | | | | | | |
| 釜石大槌地区行政事務組合事務局 | | 3 | - | 3 | 1 | 2 |
| 岩手沿岸南部広域環境組合事務局 | | 2 | - | 2 | 2 | - |

資料:総務課

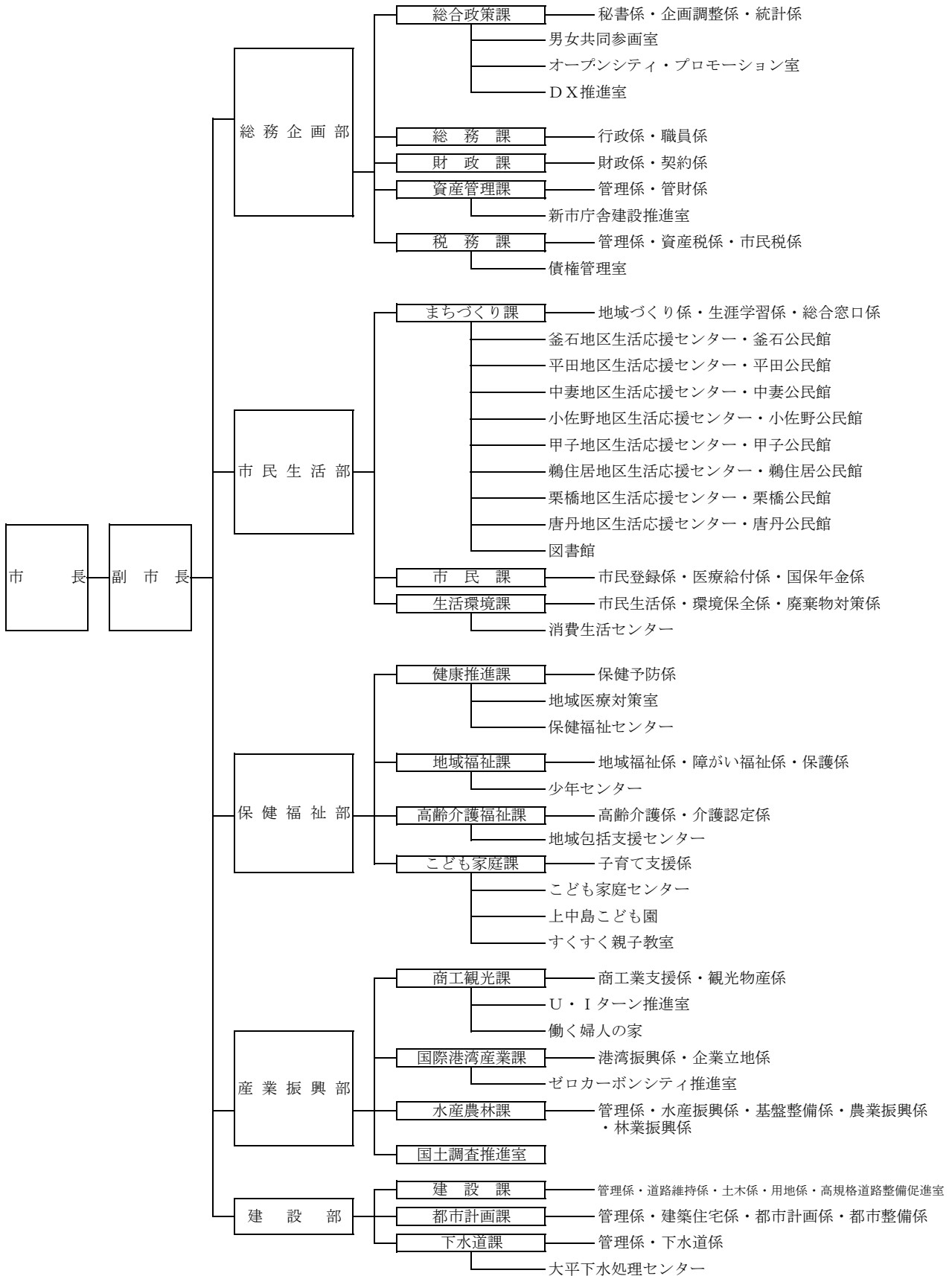

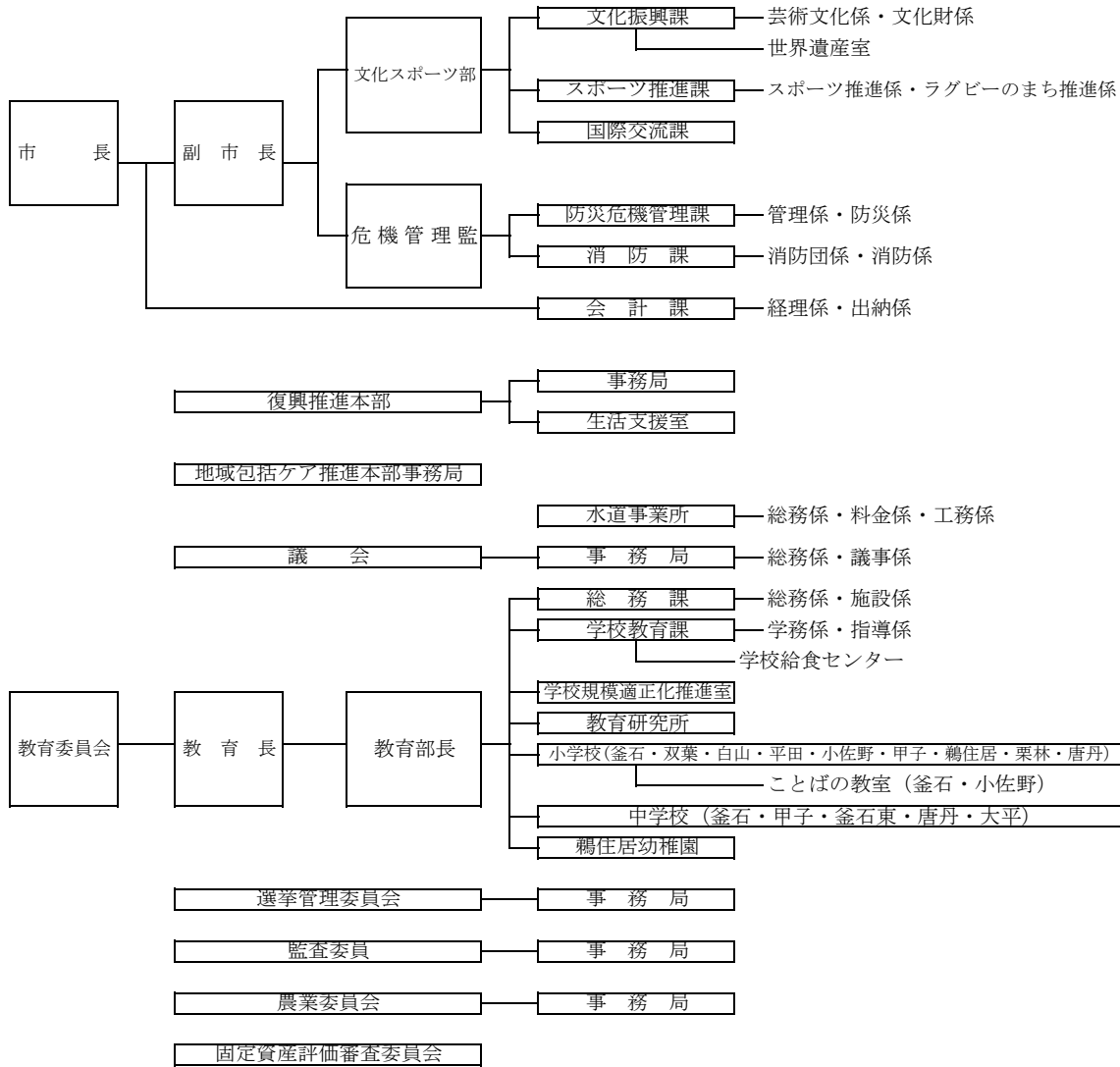

釜石大槌地区行政事務組合

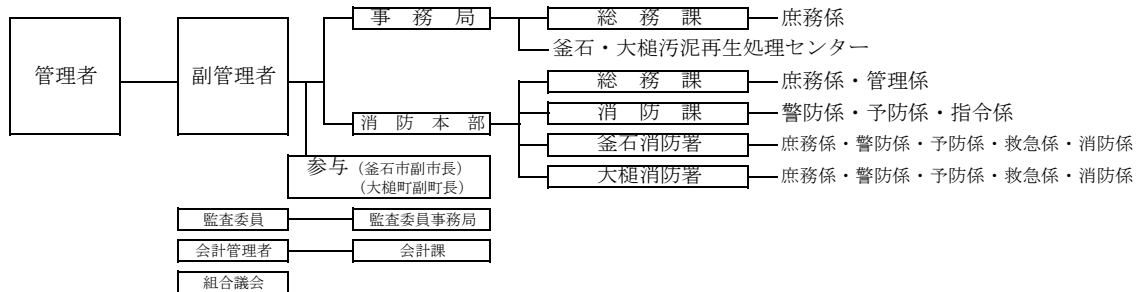

岩手沿岸南部広域環境組合

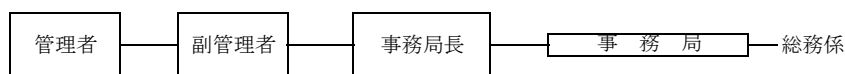

資料:総務課