釜石市統計書

令和5年版

釜石市



利用にあたって

1. 釜石市統計書は、本市の人口・産業経済・教育文化などの各分野にわたり、重要で基礎的な統計資料を総合的に収録したものです。
2. 資料は、各種統計調査の結果を主とし、庁内各課並びに各官公庁・会社・団体等から提供されたものを収録したものです。
3. 収録資料は、主として令和5年（または令和5年度）にかかる資料を掲載しました。
4. 各統計表の数値は、特別の表示や注釈のない限り釜石市を範囲としています。
5. 原則として、表示単位未満（構成比においては、小数点以下第2位）を四捨五入したため、合計の数値と内訳の計とが一致しない場合があります。
6. 掲載した資料については、各表上部右側に数値の単位を、脚注には資料の出所をそれぞれ記載しましたが、出所の記載のないものは総合政策課所管によるものです。
7. 統計表中の符号は、次のとおりです。

0	単位未満のもの
—	皆無または該当数値がないもの
...	資料がなく不詳のもの
x	数値が秘匿されているもの又は発表をさしひかえたもの
△	減少

《 目 次 》

I 土 地 ・ 気 象		26. 住宅の建て方、住居の種類、住宅の	33
1. 市の位置及び境界	2	所有の関係別一般世帯数及び一世帯	
2. 市の面積	2	当たり人員	
3. 主な山岳	3	27. 常住地による従業地、通学地別 15	35
4. 主な河川	3	歳以上就業者数及び通学者数	
5. 主な島	3	28. 従業地、通学地による常住地別 15	35
6. 主なダム	3	歳以上就業者数及び通学者数	
7. 土地・家屋	4	29. 常住地又は従業地による産業(大分	36
8. 住宅の概要	7	類)別15歳以上就業者数	
9. 気象状況	8	30. 常住地又は従業地・通学地による	37
10. 気象の極値	8	年齢(5歳階級)、男女別人口及び15	
11. 気象通報・情報受理状況	9	歳以上就業者数	
12. 地震・津波に関する警報等受理状況	10	31. 人口集中地区人口、面積及び人口密度	39
II 人 口		IV 事 業 所	
13. 戸籍人口及び住民基本台帳人口	12	32. 産業(中分類)別事業所数及び従業者数	42
14. 自然動態及び社会動態	13	33. 産業(大分類)別事業所数の推移	46
15. 戸籍の届出件数	14	34. 産業(大分類)別従業者数の推移	46
16. 外国人住民数	14	35. 従業者規模別事業所数及び従業者数	47
III 国 勢 調 査		36. 産業(大分類)別、管内別事業所数及	48
17. 地域別人口及び世帯の推移	16	び従業者数	
18. 年齢5歳階級別、男女別人口	21	V 農 業 ・ 林 業	
19. 年齢各歳別、男女別人口	22	37. 農業の概況	50
20. 産業(大分類)、年齢(5歳階級)、	25	38. 経営耕地面積規模別農業経営体数	51
男女別15歳以上就業者数		39. 主副業別農家数・経営体数(販売農家	52
21. 産業(大分類)、従業上の地位及び	27	・個人経営体)	
男女別15歳以上就業者数		40. 販売目的の家畜を飼養している農家	52
22. 労働力状態	29	数と飼養頭羽数	
23. 世帯の種類、世帯人員(10区分)別	30	41. 農地の転用、移転件数及び面積	53
世帯数及び世帯人員		42. 林業の概況	53
24. 施設等の世帯の種類別、世帯数及	30	43. 林野面積	53
び世帯人員		VI 水 産 業	
25. 世帯の家族類型別一般世帯数、一	31	44. 階層別、組織別経営体数	56
般世帯人員及び親族人員		45. 海面養殖業(養殖種類別生産額)	61
		46. 海面漁業(漁業種別水揚げ)	62

47.	海面漁業(魚種別水揚高)	63	XⅢ	社会福祉・労働	
48.	釜石市魚市場への都道府県別水揚高	64	74.	生活保護人員及び保護費	92
49.	鮭水揚げ量の推移	65	75.	世帯の労働力類型別被保護世帯数	92
50.	鮭稚魚放流数の推移	65	76.	国民健康保険	93
51.	漁港概要	66	77.	後期高齢者医療	93
VII	工 業		78.	母子・父子・寡婦福祉資金貸付状況	93
52.	事業所数、従業者数及び製造品出荷額等	68	79.	国民年金加入状況	94
VIII	商 業		80.	国民年金受給状況	94
53.	産業中分類別事業所数、従業者数、年間商品販売額等	70	81.	労働組合数及び組合員数	94
54.	産業小分類別事業所数、従業者数、年間商品販売額等	71	82.	労働基準監督署の監督実施状況	94
55.	観光客入込数(延べ人数)	72	83.	労働者災害補償保険給付別支払状況	95
56.	主要観光施設等入込数	72	84.	職業紹介状況	95
57.	酒類販売(消費)数量	72	85.	雇用保険支給状況	95
IX	金 融		86.	シルバー人材センターの状況	95
58.	銀行預金及び貸出額	74	87.	社会福祉施設等の状況	96
59.	釜石市中小企業融資制度融資斡旋状況	74	88.	障がい者施設入所状況	98
X	運 輸		89.	生活管理指導短期宿泊事業利用状況	98
60.	自動車台数調	76	90.	閉じこもり等予防事業開催状況	98
61.	乗合バス利用状況	76	91.	介護保険要介護認定者数	99
62.	鉄道乗車人員数	77	92.	介護保険サービス受給者数	99
63.	釜石港入港船舶数	78	93.	介護保険居宅サービスの利用状況	100
64.	海上出入貨物トン数	79	94.	身体障害者福祉センターの活動状況	100
XⅠ	建 設		95.	保育所等入所児童数	100
65.	建築確認申請数	82	96.	子育て支援センターの利用状況	101
66.	公営住宅数	82	97.	児童遊園	101
67.	用途別都市計画地域	82	98.	老人福祉センターの利用状況	101
68.	道路	83	99.	市民交流センターの利用状況	101
69.	橋梁	83	100.	働く婦人の家利用状況	101
70.	公園の概況	84	101.	市内集会所	102
XⅡ	上下水道・ガス		102.	その他の集会施設	102
71.	上水道給水件数及び給水量	88	XⅣ	教 育 ・ 文 化	
72.	公共下水道施設概況	88	103.	学校総数	104
73.	ガス施設、ガス使用状況	89	104.	学校別教員数、児童生徒数	105
			105.	図書館	106
			106.	放送受信契約状況	106
			107.	奨学資金貸付状況	107
			108.	釜石情報交流センターの利用状況	107
			109.	市内公民館	108
			110.	公民館の利用状況	108
			111.	釜石市民ホールの利用状況	108
			112.	鉄の歴史館の入館状況	109
			113.	体育施設の利用状況	109
			114.	市所在指定文化財	110

XV 保 健 衛 生		152. 県税収入額調	140
115. 医療機関数	114	153. 財産区、区有財産	140
116. 合計特殊出生率の推移	114		
117. 胃ガン検診	115	XIX 行 政	
118. 大腸ガン検診	115	154. 歴代市長・助役(副市長)・収入役	142
119. 肺ガン検診	115	155. 歴代市議会議長・副議長	144
120. 子宮ガン検診	116	156. 市議会開会状況	145
121. 乳ガン検診	116	157. 市議会付議件数	145
122. 特定健康診査	116	158. 請願、陳情受理件数及び処理状況	145
123. 火葬取扱件数	117	159. 選挙人名簿登録人員数	146
124. 主要死因別死亡数	117	160. 主要選挙投票状況	147
125. 狂犬病予防事業	117	161. 市職員数	149
126. 塵芥処理状況	118	162. 行政機構図	150
127. し尿処理状況	118		
128. 旅館、理容所、美容所等施設	118	附 表	
129. 公害苦情等発生状況	118	163. 釜石市の歩み	154
		164. 震災関連項目	157
XVI 消 防 ・ 公 安			
130. 消防設備機械現有力	120		
131. 火災件数及び被害状況	120		
132. 原因別火災発生件数	121		
133. 救急出動状況	122		
134. 刑法犯認知件数及び検挙件数	124		
135. 交通事故発生状況	124		
136. 釜石簡易裁判所刑事事件取扱人員	125		
137. 釜石簡易裁判所民事事件新受件数	126		
138. 交通災害共済加入状況及び支払状況	126		
XVII 市 民 所 得			
139. 市内総生産	128		
140. 市民所得の分配	129		
141. 県内主要指標	130		
XVIII 財 政			
142. 一般会計歳入歳出決算	132		
143. 特別会計歳入歳出決算	133		
144. 公営企業会計歳入歳出決算	133		
145. 市税の賦課及び徴収状況	134		
146. 国民健康保険税	134		
147. 人口1人当たり目的別歳入の状況	135		
148. 人口1人当たり性質別歳出の状況	135		
149. 納税貯蓄組合の概要	136		
150. 市債	136		
151. 市有財産	137		

釜石市民憲章

わたくしたちのまち釜石は、

三陸漁場の中心港として、また、わが国近代製鉄発祥の地として栄えてきた鉄と魚のまちです。

わたくしたち市民は、

いくたの災害にもめげず、不屈の精神をもって郷土釜石の発展にはげんできました。

わたくしたちは、

このまちの市民であることにほこりをもち、若さと希望に満ちた近代都市に成長することを願い、ここにこの憲章を定めます。

わたくしたちは、郷土を愛し、平和で住みよいまちをつくります。

わたくしたちは、教養を深め、かおり高い文化のまちをつくります。

わたくしたちは、たがいに助け合い、明るい社会をつくります。

わたくしたちは、働くよろこびをもち、豊かなまちをつくります。

わたくしたちは、環境をととのえ、美しいまちをつくります。

釜石市章



釜石市防災市民憲章 命を守る

釜石市は、2011 年 3 月 11 日に発生した東日本大震災の津波により、千人を超える尊い命を喪った。その悲しみが、癒えることは決してない。

しかし、古来より、先人たちが、度重なる災害や戦災をたくましく乗り越えてきたように、今、私たちは、ふるさと復興への途を歩み続けている。

自然は恵みをもたらし、ときには奪う。

海、山川と共に生き、その豊かさを享受してきたこの地で安全に暮らし続けていくためには、また起こるであろうあらゆる災害に対し、多くの教訓を生かしていかなければならない。

未来の命を守るために、私たちは、後世に継承する市民総意の誓いをここに掲げる。

備える

災害は ときと場所を選ばない

避難訓練が 命を守る

逃げる

何度でも ひとりでも 安全な場所に いちはやく

その勇気は ほかの命も救う

戻らない

一度逃げたら 戻らない 戻させない

その決断が 命をつなぐ

語り継ぐ

子どもたちに 自然と共に在るすべての人に

災害から学んだ生き抜く知恵を 語り継ぐ

私たちは生きる。

かけがえのないふるさと釜石に、共に生きる。

市の花・木・鳥



市の花 はまゆり

ユリ科の多年生草木で、正式名は「すかしゆり」といい、海岸やがけ地に自生します。



市の木 たぶのき

クスノキ科の常緑高木で、温暖な地方の海浜に多く、三陸沿岸がその北限地帯です。



市の鳥 おおみずなぎどり

ミズナギドリ科に属する渡り鳥で、三貫島が集団繁殖地になっています。



市のイメージキャラクター かまりん











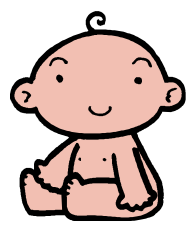

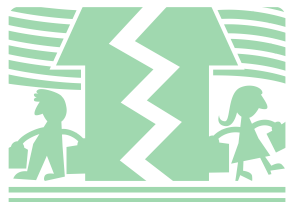
釜石市の頭文字「か」をモチーフに、上を向いて元気に未来へ駆ける釜石市民を表しています。

平成 19 年の市制施行 70 周年を記念して、特別住民登録しました。

(平成 19 年 5 月 1 日制定)

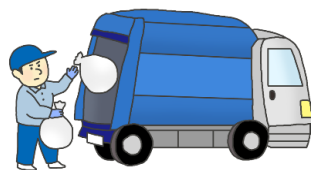
令和5年

釜石市の一日

		<p>① 出生</p>  <p>0.3人／日 全市町村平均（令和5年） 1.1人／日</p>
<p>② 死亡</p>  <p>1.7人／日 全市町村平均（令和5年） 2.5人／日</p>	<p>③ 結婚</p>  <p>0.2件／日 全市町村平均（令和4年） 0.8件／日</p>	<p>④ 離婚</p>  <p>0.1件／日 全市町村平均（令和4年） 0.3件／日</p>
<p>⑤ 転入</p>  <p>2.9人／日 全市町村平均（令和4年） 4人／日</p>	<p>⑥ 転出</p>  <p>3.4人／日 全市町村平均（令和4年） 4人／日</p>	<p>⑦ 救急出動</p>  <p>4.5件／日 全市町村平均（令和3年） 9.7件／日</p>
<p>⑧ 交通事故(人身事故)</p>  <p>0.1件／日 全市町村平均（令和4年） 0.5件／日</p>	<p>⑨ 犯罪</p>  <p>0.3件／日 全市町村平均（令和3年） 0.9件／日</p>	<p>⑩ ごみ収集</p>  <p>31.3t／日</p>
<p>⑪ し尿処理</p>  <p>32.5kl／日</p>	<p>⑫ 上水道給水量(家庭向け)</p>  <p>6357.7 m³／日</p>	<p>⑬ 火災</p>  <p>0.03件／日 全市町村平均（令和2年） 0.06件／日</p>

(注) ⑩～⑫については、年度集計。

(注) 全市町村平均は、社会・人口統計体系から得た全国数値を団体数で除して算出。

<p>1k m²あたり人口</p>  <p>67.9人</p>	<p>世帯あたり人口</p>  <p>1.90人</p>	<p>令和5年</p> <p>市 民 生 活</p>
<p>世帯あたり自動車数</p>  <p>1.4台</p>	<p>世帯あたり図書館蔵書数</p>  <p>9.0冊</p>	
<p>1人あたり市民所得</p>  <p>2,593,000円</p>	<p>1人あたり市税（歳入）</p>  <p>157,255円</p>	<p>世帯あたり公園緑地</p>  <p>65.3m²</p>
	<p>1人あたり予算（歳出）</p>  <p>788,447円</p>	

(注) 基準人口・世帯数は、令和5年12月31日の住民基本台帳。

(注) 一人あたり市民所得(令和2年度)の基準人口は「令和2年国勢調査」(総務省)による。

I 土地 ・ 気象

1 市の位置及び境界

区 分	東 端	西 端	南 端	北 端
緯 度	39° 21' 02"	39° 21' 22"	39° 10' 04"	39° 24' 45"
経 度	141° 59' 49"	141° 39' 15"	141° 53' 04"	141° 41' 36"
基点地名	箱崎町御箱崎 (太平洋)	遠野市との境界 権現山	大船渡市との境界 鍬台山	遠野市との境界 石仏山
距 離	29,552m(東端～西端間)		31,781m(南端～北端間)	
市庁舎の経緯度	緯度 39° 16' 33"		経度 141° 53' 08"	

資料:国土交通省国土地理院 基点地名は国土地理院の2万5千分の1地形図から検索

(注) 経緯度は「日本の東西南北端点の経度緯度」における公表値である。

(令和4年10月1日時点)

(注) 距離は東端～西端間及び南端～北端間の経緯度差から計算により求めた距離である。

2 市の面積

各年1月1日現在(単位: km²)

年 別	面 積	備 考
昭和12年	44.99	市制施行 昭和12年 5月 5日
30年	442.80	合併(釜石44.99 甲子120.95 鶴住居65.67 栗橋129.94 唐丹81.25)
55年	444.48	釜石港、平田港等の埋立てにより増加。
56年	444.49	〃
57年	444.51	〃
58年	444.52	〃
59年	444.57	〃
60年	444.76	〃
61年	444.77	〃
62年	444.78	〃
63年	444.79	〃
平成元年	444.79	
2年	440.94	釜石港、平田港等の埋立てにより増加。隣接町との境界仮設定により減少。
3年	441.00	〃
5年	441.02	釜石港、平田港等の埋立てにより増加。
6年	441.24	〃
7年	441.26	〃
9年	441.27	〃
14年	441.31	唐丹港の埋立てにより増加。
16年	441.32	唐丹港の埋立てにより増加。
17年	441.32	
18年	441.35	唐丹港、箱崎港等の埋立てにより増加。
19年	441.39	釜石港の埋立てにより増加。
20年	441.42	釜石港(公共埠頭)の埋立てにより増加。
21年	441.42	
22年	441.43	大石漁港の埋め立てにより増加。
23年	441.43	
24年	441.43	
25年	441.43	
26年	440.34	土地面積計測精度上昇に伴う変更。
27年	440.34	
28年	440.34	
29年	440.34	
30年	440.34	
令和元年	440.34	
2年	440.34	
3年	440.35	釜石港、箱崎港、桑の浜港の埋立てにより増加。
4年	440.35	
5年	440.35	

資料:総務課

3 主な山岳

(単位：m)			
山 岳 名	標 高	山 岳 名	標 高
五 葉 山	1,351	愛 染 山	1,228
雄 岳	1,312	雌 岳	1,291
大 峰 山	1,147	岩 倉 山	1,058
仙 磐 山	1,015		

資料：国土交通省国土地理院

(注) 五葉山、雌岳の標高については、写真測量等による震災前のものである。

4 主な河川

(単位：km)			
水 系	河 川 名	延 長	区 分
甲子川	甲子川	20.7	二級河川
〃	小川川	7.1	〃
〃	北川目川	0.6	〃
〃	中川目川	1.3	〃
片岸川	片岸川	3.9	〃
熊野川	熊野川	8.0	〃
水海川	水海川	3.9	〃
鵜住居川	鵜住居川	23.2	〃
〃	長内川	3.3	〃
〃	能舟木川	1.5	〃
〃	沢檜川	1.2	〃

資料：県河川課

(注) 小数点第2位を切り上げしている。

5 主な島

島 名	面 積	周 囲	最 高 部	所 在 地
三 貫 島	249,622m ²	4,036m	133m	釜石市箱崎町第4地割 76番地

資料：商工観光課

6 主なダム

ダムの名称	河 川 名	目 的	型 式	堤 高	堤 頂 長
日向ダム (平成9年竣工) 事業主体 岩手県	小 川 川	洪水調節及び流水の正常な機能の維持	重力式コンクリートダム	56.5m	290.0m
	堤 体 積	湛水面積	総貯水容量	有効貯水容量	
	241,150m ³	0.29km ²	5,700,000m ³	5,000,000m ³	

資料：県河川課

7 土地・家屋

(1) 地目別土地面積

各年1月1日現在 (単位: km²)

年次区分	総 数	田	畑	宅 地			
				総 数	住 宅 用 地		非住宅用地
					小規模 住宅用地	一般 住宅用地	
令和元年	440.34	1.74	3.76	8.36	2.69	1.35	2.94
非課税地積	236.86	0.09	0.12	1.37	-	-	-
評価総地積	203.48	1.65	3.64	6.98	2.69	1.35	2.94
令和2年	440.34	1.67	3.60	8.36	2.68	1.36	2.96
非課税地積	236.15	0.07	0.09	1.36	-	-	-
評価総地積	204.19	1.60	3.51	7.00	2.68	1.36	2.96
令和3年	440.34	1.57	3.60	8.19	2.59	1.37	2.90
非課税地積	235.11	0.05	0.09	1.33	-	-	-
評価総地積	205.23	1.52	3.51	6.86	2.59	1.37	2.90
令和4年	440.35	1.54	3.49	8.13	2.55	1.40	2.90
非課税地積	234.25	0.05	0.09	1.28	-	-	-
評価総地積	206.10	1.49	3.40	6.85	2.55	1.40	2.90
令和5年	440.35	1.52	3.46	8.08	2.53	1.40	2.88
非課税地積	234.25	0.04	0.08	1.27	-	-	-
評価総地積	206.10	1.48	3.38	6.81	2.53	1.40	2.88

各年1月1日現在 (単位: km²)

年次区分	山 林	牧 場	原 野	雑 種 地				その他
				総 数	ゴルフ場用地	遊園地用地	その他	
令和元年	283.03	16.06	1.81	6.11	0.18	0.11	5.81	119.47
非課税地積	103.56	10.25	0.07	1.93	-	0.11	1.82	119.47
評価総地積	179.47	5.81	1.74	4.18	0.18	-	4.00	-
令和2年	283.62	16.06	1.66	6.00	0.18	0.11	5.71	119.37
非課税地積	103.18	10.25	0.05	1.78	-	0.11	1.67	119.37
評価総地積	180.44	5.81	1.61	4.22	0.18	-	4.04	-
令和3年	284.66	16.06	1.65	6.19	0.18	0.12	5.89	118.42
非課税地積	103.15	10.25	0.05	1.78	-	0.12	1.67	118.42
評価総地積	181.51	5.81	1.60	4.41	0.18	-	4.22	-
令和4年	285.62	16.06	1.60	6.36	0.18	0.12	6.06	117.55
非課税地積	103.17	10.25	0.05	1.81	-	0.12	1.69	117.55
評価総地積	182.45	5.81	1.55	4.55	0.18	-	4.37	-
令和5年	285.65	16.06	1.60	6.41	0.18	0.12	6.11	117.57
非課税地積	103.20	10.25	0.05	1.79	-	0.12	1.67	117.57
評価総地積	182.45	5.81	1.55	4.62	0.18	-	4.44	-

資料: 税務課 (固定資産の価格等の概要調書)

7 土地・家屋（その2）

（2）地目別土地評価額

各年1月1日現在（単位：百万円）

年次区分	合 計	田	畑	宅 地			
				総 数	住 宅 用 地		非住宅用地
					小規模 住宅用地	一般 住宅用地	
令和元年	114,454	91	65	105,124	45,415	15,400	44,309
2	114,304	89	63	105,058	45,138	15,474	44,446
3	112,456	87	64	102,792	43,284	15,164	44,344
4	111,421	85	62	101,493	42,538	15,136	43,819
5	110,128	85	61	100,037	41,827	14,896	43,314

各年1月1日現在（単位：百万円）

年次区分	山 林	牧 場	原 野	雑 種 地				その他
				総 数	ゴルフ場 用地	遊園地 用地	その他	
令和元年	1,693	17	17	7,447	152	－	7,294	－
2	1,702	17	16	7,359	152	－	7,207	－
3	1,714	17	16	7,766	152	－	7,614	－
4	1,722	17	15	8,027	152	－	7,875	－
5	1,722	17	15	8,191	152	－	8,039	－

資料：税務課（固定資産の価格等の概要調書）

7 土地・家屋（その3）
（3）宅地

令和5年1月1日現在

地 区 別	地 積 (㎡)	決定価格 (千円)	単位あたり価格(円/㎡)		所 在 地
総 数	6, 598, 186	98, 393, 761	14, 912 (平均価格)	46, 171 (最高価格)	中妻町3丁目 (最高価格の所在地)
商業地区	214, 408	7, 156, 417	33, 378	46, 171	中妻町3丁目
繁華街	-	-	-	-	
高度商業地区	-	-	-	-	
普通商業地区	214, 408	7, 156, 417	33, 378	46, 171	中妻町3丁目
住宅地区	3, 358, 720	63, 238, 066	18, 828	45, 853	中妻町2丁目
併用住宅地区	404, 672	10, 900, 711	26, 937	44, 407	中妻町3丁目
高級住宅地区	-	-	-	-	
普通住宅地区	2, 954, 048	52, 337, 355	17, 717	45, 853	中妻町2丁目
工業地区	1, 125, 649	14, 653, 643	13, 018	30, 180	鈴子町
大工場地区	643, 717	8, 807, 943	13, 683	14, 430	松原町3丁目
中小工場地区	481, 932	5, 845, 700	12, 130	30, 180	鈴子町
家内工場地区	-	-	-	-	
村落地区	1, 886, 915	13, 333, 516	7, 066	20, 540	甲子町第8地割
集団地区	490, 935	3, 111, 930	6, 339	19, 000	新浜町1丁目
村落地区	1, 395, 980	10, 221, 586	7, 322	20, 540	甲子町第8地割
特殊地区	12, 494	12, 119	970	970	栗林町第18地割

資料:税務課（固定資産の価格等の概要調書）

（4）家屋

各年1月1日現在

年 度 別 構 造 別	棟 数	床 面 積 (㎡)	決定価格 (千円)	単位あたり価格 円/㎡(円)
令和元年	20, 503	2, 554, 182	70, 094, 967	27, 443
木造家屋	16, 488	1, 510, 523	28, 743, 281	19, 029
木造以外の家屋	4, 015	1, 043, 659	41, 351, 686	39, 622
令和2年	20, 512	2, 555, 404	68, 368, 999	26, 755
木造家屋	16, 507	1, 516, 529	27, 990, 904	18, 457
木造以外の家屋	4, 005	1, 038, 875	40, 378, 095	38, 867
令和3年	20, 512	2, 555, 404	68, 368, 999	26, 755
木造家屋	16, 507	1, 516, 529	27, 990, 904	18, 457
木造以外の家屋	4, 005	1, 038, 875	40, 378, 095	38, 867
令和4年	20, 408	2, 557, 751	70, 202, 459	27, 447
木造家屋	16, 422	1, 515, 541	28, 494, 831	18, 802
木造以外の家屋	3, 986	1, 042, 210	41, 707, 628	40, 018
令和5年	20, 295	2, 577, 719	72, 283, 875	28, 042
木造家屋	16, 325	1, 514, 538	29, 025, 752	19, 165
木造以外の家屋	3, 970	1, 063, 181	43, 258, 123	40, 687

資料:税務課（固定資産の価格等の概要調書）

8 住宅の概況

各年10月1日現在

年次及び区	住宅総数								住宅以外で人が居住する建物数
	総数	居住世帯あり			居住世帯なし				
		総数	同居世帯なし	同居世帯あり	総数	一時現在者のみ	空き家	建築中	
昭和58年	20,980	18,590	18,560	30	2,400	100	2,290	10	210
63年	20,070	17,270	17,240	30	2,810	90	2,680	40	80
平成5年	18,580	16,420	16,340	80	2,160	40	2,100	20	130
10年	19,390	17,250	17,190	60	2,130	50	2,000	80	60
15年	19,490	16,510	16,440	70	2,980	30	2,950	10	90
20年	18,420	15,610	15,570	40	2,810	10	2,800	10	60
25年	18,760	15,270	15,090	190	3,490	120	3,250	120	20
30年	19,350	14,650	14,570	80	4,700	120	4,520	50	60
令和5年	18,740	14,150	14,070	80	4,590	50	4,510	30	20

資料:住宅・土地統計調査

(注) 数値は、標本調査による推計値である。

9 気象状況

年・月別	気 温(℃)				湿 度(%)				風 速(m/s)			日照時間(h)		降水量(mm)		
	最高	最低	平均	平年差	最大	最小	平均	35%以下の 日数	日最大	平均	風速10m 以上 (日数)	合計	平年比 (%)	合計	平年比 (%)	日最大
令和元年	37.3	-5.7	12.8	1.1	99.9	21.6	82.0	23	12.8	2.0	10	1,961.2	106	1,689.5	100	184.0
令和2年	37.9	-6.1	12.9	1.2	99.9	29.4	86.5	8	17.0	1.8	6	1,656.7	90	1,869.5	110	121.5
令和3年	34.8	-9.2	13.0	1.3	99.9	20.5	83.3	16	11.7	1.9	4	1,642.6	89	1,865.0	110	131.0
令和4年	35.6	-4.9	12.9	1.2	99.9	11.6	76.3	56	14.4	1.9	10	1,927.4	104	1,522.5	90	146.0
1月	9.1	-4.9	1.3	0.0	99.7	29.1	59.7	10	14.4	2.6	4	190.0	126	30.0	48	23.5
2月	12.6	-4.8	1.5	-0.1	99.9	24.7	63.8	8	10.8)	2.1)	1)	159.6	106	20.5	39	6.5
3月	21.5	-2.1	5.7	1.2	99.9	12.2	68.0	10	11.0)	2.2)	2)	170.5	99	140.0	125	49.0
4月	30.3	-0.1	11.7	2.1	99.9	11.6	66.8	15	10.6	2.0	1	235.5	126	88.5	69	33.5
5月	29.3	4.0	16.4	2.0	99.9	13.3	68.6	12	9.4	2.0	-	237.2	126	104.5	68	62.0
6月	35.6	9.3	19.3	1.7	99.9	37.5	82.9	-	6.8	1.9	-	154.2	101	164.0	92	67.0
7月	32.7	18.1	23.1	1.7	99.9	46.1	93.1	-	4.9	1.5	-	134.4	97	352.5	195	146.0
8月	35.4	15.1	24.1	0.9	99.9	39.9	90.2	-	5.0	1.4	-	93.6	60	250.0	122	49.0
9月	31.5	11.3	21.4	1.5	99.9	43.6	90.8	-	6.2	1.6	-	121.2	94	142.0	56	36.5
10月	27.6	4.4	14.9	0.6	99.9	38.6	83.6	-	7.0	1.8	-	135.0	95	135.5	69	106.0
11月	23.0	0.6	11.0	2.2	99.9	34.9	77.9	1	7.2	2.0	-	159.6	112	47.5	52	15.5
12月	14.4	-3.3	3.9	0.1	99.9	36.3	69.8	-	12.4	2.2	2	136.6	102	47.5	66	40.0
令和5年	37.7	-7.5	14.4	2.7	99.9	11.1	75.9	65	11.2	1.9	6	2,014.5	109	1,352.0	80	88.0
1月	15.3	-7.5	1.9	0.6	99.4	30.5	63.7	3	10.7	2.2	2	136.6	91	11.5	18	6.0
2月	16.3	-6.0	2.2	0.6	99.9	11.1	66.8	9	9.2)	2.0)	-)	141.9	94	39.0	75	18.5
3月	22.2	-1.8	8.2	3.7	99.9	17.7	72.6	9	6.9	2.0	-	214.2	124	137.0	122	88.0
4月	24.5	2.2	12.9	3.3	99.9	13.6	59.8	20	10.8	2.4	2	219.1	118	90.5	71	44.5
5月	34.5	3.1	15.7	1.3	99.9	13.3	74.2	12	6.8	1.9	-	189.7	101	111.0	72	44.5
6月	33.8	11.1	20.7	3.1	99.9	28.8	83.3	4	7.7	1.8	-	163.1	107	175.0	99	53.5
7月	37.7	18.0	25.6	4.2	99.9	35.5	84.0	-	6.3	1.6	-	188.5	136	65.0	36	21.0
8月	37.2	23.3	28.5	5.3	99.9	39.1	86.4	-	7.0	1.8	-	228.1	146	200.0	98	73.0
9月	36.4	13.3	23.9	4.0	99.9	41.3	92.8	-	6.6	1.5	-	106.3	83	205.5	81	64.0
10月	27.2	6.0	15.8	1.5	99.9	30.0	83.4	1	9.8	1.9	-	173.9	122	104.5	53	40.0
11月	26.6	0.1	11.4	2.6	99.9	16.9	74.9	2	8.3	1.9	-	132.6	94	127.5	139	85.5
12月	19.4	-1.4	5.5	1.7	98.0	22.5	68.6	5	11.2	1.9	2	120.5	90	85.5	119	47.5

資料:「気温・風速・日照時間・降水量」については、盛岡地方気象台 観測地:釜石地域気象観測所(港町西公園内)

「湿度」については、釜石大槌地区行政事務組合消防本部

(注) 平年差算出及び平年比算出に用いた平均気温、日照時間、降水量平年値は1991～2020年の30年間の統計値である。

(注) 令和3年3月2日から日照時間は、「推計気象分布(日照時間)」から得る推計値となっている。

(注))は、欠測があったことを示す。

10 気象の極値

令和4年12月31日現在																
項 目		極 値		記 録 年 月 日				統 計 開 始 年								
最 高 気 温		38.8 ℃		平成6年 8月 14日				昭和51年 11月								
最 低 気 温		-12.9 ℃		昭和53年 2月 17日				昭和51年 11月								
最 大 風 速		西 19.3 m/s		平成30年 10月 7日				昭和51年 11月								
1時間最大降水量		68.0 mm		平成25年 7月 26日				昭和51年 4月								
最 深 積 雪		109 cm		大正12年 2月 18日				大正 4年 (月日は不明)								

資料:盛岡地方気象台 観測地 釜石地域気象観測所(港町)

ただし、最深積雪については、釜石大槌地区行政事務組合釜石消防本部

11 気象通報・情報受理状況

(単位：回)

年・月別	計	特 別 警 報						警 報						
		大雨	暴風	暴風雪	大雪	波浪	高潮	大雨	洪水	暴風	暴風雪	大雪	波浪	その他
令和元年	10	-	-	-	-	-	-	2	2	2	1	-	3	-
令和2年	30	-	-	-	-	-	-	10	5	7	1	-	5	2
令和3年	13	-	-	-	-	-	-	3	-	3	4	-	3	-
令和4年	11	-	-	-	-	-	-	-	-	5	2	-	4	-
1月	1	-	-	-	-	-	-	-	-	-	1	-	-	-
2月	2	-	-	-	-	-	-	-	-	1	1	-	-	-
3月	4	-	-	-	-	-	-	-	-	2	-	-	2	-
4月	-	-	-	-	-	-	-	-	-	-	-	-	-	-
5月	-	-	-	-	-	-	-	-	-	-	-	-	-	-
6月	-	-	-	-	-	-	-	-	-	-	-	-	-	-
7月	-	-	-	-	-	-	-	-	-	-	-	-	-	-
8月	-	-	-	-	-	-	-	-	-	-	-	-	-	-
9月	2	-	-	-	-	-	-	-	-	1	-	-	1	-
10月	2	-	-	-	-	-	-	-	-	1	-	-	1	-
11月	-	-	-	-	-	-	-	-	-	-	-	-	-	-
12月	-	-	-	-	-	-	-	-	-	-	-	-	-	-
令和5年	7	-	-	-	-	-	-	3	1	2	1	-	-	-
1月	1	-	-	-	-	-	-	-	-	-	1	-	-	-
2月	-	-	-	-	-	-	-	-	-	-	-	-	-	-
3月	-	-	-	-	-	-	-	-	-	-	-	-	-	-
4月	-	-	-	-	-	-	-	-	-	-	-	-	-	-
5月	1	-	-	-	-	-	-	-	-	1	-	-	-	-
6月	-	-	-	-	-	-	-	-	-	-	-	-	-	-
7月	-	-	-	-	-	-	-	-	-	-	-	-	-	-
8月	4	-	-	-	-	-	-	3	1	-	-	-	-	-
9月	-	-	-	-	-	-	-	-	-	-	-	-	-	-
10月	-	-	-	-	-	-	-	-	-	-	-	-	-	-
11月	1	-	-	-	-	-	-	-	-	1	-	-	-	-
12月	-	-	-	-	-	-	-	-	-	-	-	-	-	-

資料：釜石大槌地区行政事務組合 消防本部

12 地震・津波に関する警報等受理状況

(単位：回)

年・月別	計	津波警報	津波注意報	情 報	
				地 震	津 波
令和元年	－	－	－	－	－
令和2年	－	－	－	－	－
令和3年	－	－	－	－	－
令和4年	2	1	1	－	－
1月	2	1	1	－	－
2月	－	－	－	－	－
3月	－	－	－	－	－
4月	－	－	－	－	－
5月	－	－	－	－	－
6月	－	－	－	－	－
7月	－	－	－	－	－
8月	－	－	－	－	－
9月	－	－	－	－	－
10月	－	－	－	－	－
11月	－	－	－	－	－
12月	－	－	－	－	－
令和5年	－	－	－	－	－
1月	－	－	－	－	－
2月	－	－	－	－	－
3月	－	－	－	－	－
4月	－	－	－	－	－
5月	－	－	－	－	－
6月	－	－	－	－	－
7月	－	－	－	－	－
8月	－	－	－	－	－
9月	－	－	－	－	－
10月	－	－	－	－	－
11月	－	－	－	－	－
12月	－	－	－	－	－

資料：釜石大槌地区行政事務組合 消防本部

Ⅱ 人 口

13 戸籍人口及び住民基本台帳人口

各年12月末日・月末現在（単位：世帯、人）

年・月別	戸 籍		住 民 基 本 台 帳 人 口			
	本籍数	本籍人口	世帯数	人 口		
				総 数	男	女
平成26年	22,152	50,674	17,073	36,439	17,274	19,165
27年	21,838	49,696	16,938	35,846	16,993	18,853
28年	21,556	48,733	16,844	35,271	16,759	18,512
29年	21,304	47,813	16,785	34,661	16,457	18,204
30年	21,042	46,844	16,552	33,842	16,059	17,783
令和元年	20,691	45,699	16,321	32,986	15,684	17,302
2年	20,301	44,662	16,113	32,176	15,287	16,889
3年	19,952	43,704	15,911	31,413	14,955	16,458
令和4年	1月	19,929	43,618	15,881	31,345	14,921
	2月	19,890	43,530	15,862	31,302	14,898
	3月	19,853	43,413	15,816	31,031	14,762
	4月	19,817	43,346	15,813	30,969	14,753
	5月	19,793	43,280	15,803	30,913	14,722
	6月	19,749	43,169	15,818	30,890	14,706
	7月	19,725	43,108	15,825	30,866	14,701
	8月	19,697	43,023	15,800	30,804	14,681
	9月	19,656	42,946	15,803	30,782	14,665
	10月	19,612	42,838	15,765	30,707	14,636
	11月	19,570	42,739	15,768	30,684	14,643
	12月	19,541	42,644	15,762	30,635	14,627
令和5年	1月	19,502	42,557	15,737	30,555	14,590
	2月	19,483	42,494	15,742	30,495	14,566
	3月	19,455	42,410	15,713	30,288	14,465
	4月	19,428	42,336	15,753	30,268	14,458
	5月	19,403	42,257	15,805	30,279	14,468
	6月	19,378	42,211	15,805	30,262	14,468
	7月	19,361	42,154	15,821	30,216	14,439
	8月	19,336	42,075	15,821	30,161	14,417
	9月	19,295	41,999	15,802	30,111	14,391
	10月	19,273	41,926	15,763	30,031	14,343
	11月	19,253	41,867	15,739	29,983	14,322
	12月	19,223	41,784	15,716	29,915	14,296

資料：市民課

14 自然動態及び社会動態

各年総数・月末現在（単位：人）

年・月別	人口増減	自然動態						
		出生			死亡			増減
		総数	男	女	総数	男	女	
令和元年	△ 856	153	84	69	631	329	302	△ 478
2年	△ 810	131	53	78	615	278	337	△ 484
3年	△ 763	152	90	62	646	310	336	△ 494
4年	△ 778	117	49	68	690	315	375	△ 573
5年	△ 720	121	67	54	630	311	319	△ 509
1月	△ 80	9	5	4	67	29	38	△ 58
2月	△ 60	9	5	4	64	36	28	△ 55
3月	△ 207	6	4	2	47	22	25	△ 41
4月	△ 20	13	8	5	47	30	17	△ 34
5月	11	12	6	6	45	21	24	△ 33
6月	△ 17	8	3	5	42	20	22	△ 34
7月	△ 46	7	3	4	50	18	32	△ 43
8月	△ 55	13	8	5	54	25	29	△ 41
9月	△ 50	11	6	5	52	27	25	△ 41
10月	△ 80	11	7	4	63	34	29	△ 52
11月	△ 48	18	11	7	49	30	19	△ 31
12月	△ 68	4	1	3	50	19	31	△ 46

各年総数・月末現在（単位：人）

年・月別	社会動態						
	転入			転出			増減
	総数	県内から	県外から	総数	県内へ	県外へ	
令和元年	997	512	485	1,375	642	733	△ 378
2年	839	431	408	1,165	583	582	△ 326
3年	872	416	456	1,141	556	585	△ 269
4年	975	439	536	1,180	551	629	△ 205
5年	1,045	426	619	1,256	555	701	△ 211
1月	41	21	20	63	25	38	△ 22
2月	60	26	34	65	25	40	△ 5
3月	160	91	69	326	161	165	△ 166
4月	219	115	104	205	123	82	14
5月	128	26	102	84	38	46	44
6月	75	17	58	58	27	31	17
7月	109	23	86	112	42	70	△ 3
8月	69	24	45	83	15	68	△ 14
9月	40	17	23	49	20	29	△ 9
10月	60	30	30	88	37	51	△ 28
11月	42	21	21	59	17	42	△ 17
12月	42	15	27	64	25	39	△ 22

資料：市民課

15 戸籍の届出件数

各年総数・月末現在（単位：件）		
年・月別	婚 姻	離 婚
令和元年	101	44
2年	90	35
3年	86	43
4年	75	27
5年	63	41
1月	2	3
2月	5	5
3月	6	8
4月	6	2
5月	8	2
6月	3	2
7月	5	5
8月	2	4
9月	4	4
10月	2	3
11月	11	1
12月	9	2

資料：市民課

（注）本市に届け出された件数を掲げたものである

16 外国人住民数

各年12月末日現在（単位：世帯、人）				
年 別	世帯数	人 口		
		総 数	男	女
令和元年	242	265	70	195
2年	209	253	62	191
3年	182	224	57	167
4年	240	281	81	200
5年	443	460	190	270

資料：市民課

Ⅲ 国勢調査

17 地域別人口及び世帯の推移

(単位：世帯、人)

地 区 別 年 別	総 数						
	世 帯 数	人 口			一世帯あたり 人 口	人 口 の 増 減	人口密度 (人/km ²)
		計	男	女			
大正 9年	6,588	33,392	17,580	15,812	5.1	…	75.0
14年	6,424	35,138	18,794	16,344	5.5	1,746	79.0
昭和 5年	7,485	44,310	24,248	20,062	5.9	9,172	100.0
10年	8,959	51,481	27,558	23,923	5.7	7,171	116.0
15年	11,520	62,136	33,412	28,724	5.4	10,655	140.0
22年	11,379	56,258	27,956	28,302	4.9	△ 5,878	127.0
25年	13,020	68,063	34,626	33,437	5.2	11,805	154.0
30年	15,910	81,006	40,724	40,282	5.1	12,943	183.0
35年	18,794	87,511	43,614	43,897	4.7	6,505	197.0
40年	19,712	82,104	40,050	42,054	4.2	△ 5,407	185.0
45年	19,442	72,923	35,453	37,470	3.8	△ 9,181	164.0
50年	19,592	68,981	33,849	35,132	3.5	△ 3,942	155.0
55年	19,874	65,250	31,713	33,537	3.3	△ 3,731	147.0
60年	19,177	60,007	28,744	31,263	3.1	△ 5,243	135.0
平成 2年	17,941	52,484	24,744	27,740	2.9	△ 7,523	119.0
7年	17,848	49,447	23,378	26,069	2.8	△ 3,037	112.1
12年	17,706	46,521	22,025	24,496	2.6	△ 2,926	105.4
17年	16,994	42,987	20,163	22,824	2.5	△ 3,534	97.4
22年	16,094	39,574	18,543	21,031	2.5	△ 3,413	89.7
27年	16,860	36,802	18,105	18,697	2.2	△ 2,772	83.6
令和 2年	14,725	32,078	15,369	16,709	2.2	△ 4,724	72.8

(単位：世帯、人)

地 区 別 年 別	本 庁 ・ 中 妻 ・ 小 佐 野 出 張 所 管 内					
	世 帯 数	人 口			一世帯あたり 人 口	人 口 の 増 減
		計	男	女		
大正 9年	4,386	20,663	10,892	9,771	4.7	…
14年	4,372	22,499	12,206	10,293	5.1	1,836
昭和 5年	5,320	30,601	17,206	13,395	5.8	8,102
10年	6,545	36,230	19,557	16,673	5.5	5,629
15年	8,100	42,167	22,767	19,400	5.2	5,937
22年	6,087	28,907	14,471	14,436	4.7	△ 13,260
25年	6,859	35,231	18,059	17,172	5.1	6,324
30年	8,472	41,715	20,812	20,903	4.9	6,484
35年	10,196	45,509	22,706	22,803	4.5	3,794
40年	9,975	39,609	19,058	20,551	4.0	△ 5,900
45年	14,355	51,772	25,113	26,659	3.6	12,163
50年	14,070	47,650	23,298	24,352	3.4	△ 4,122
55年	13,793	43,139	20,816	22,323	3.1	△ 4,511
60年	12,589	37,601	17,805	19,796	3.0	△ 5,538
平成 2年	11,865	33,130	15,428	17,702	2.8	△ 4,471
7年	11,716	30,917	14,495	16,422	2.6	△ 2,213
12年	11,450	28,707	13,452	15,255	2.5	△ 2,210
17年	10,854	26,280	12,210	14,070	2.4	△ 2,427
22年	10,192	24,053	11,152	12,901	2.4	△ 2,227
27年	10,676	23,131	11,182	11,949	2.2	△ 922
令和 2年	9,481	19,941	9,479	10,462	2.1	△ 3,190

(注) 松倉社宅については、昭和55年以前は本庁・中妻・小佐野出張所管内に、昭和60年以降は甲子出張所管内に含む。

17 地域別人口及び世帯の推移（その2）

（単位：世帯、人）

（単位：世帯、人）

地 区 別 年 別	本 庁 ・ 中 妻 ・ 小 佐 野 出 張 所 管 内						
	本 庁					一 世 帯 あ た り 人 口	人 口 の 増 減
	世 帯 数	人 口					
計		男	女				
大正 9年	…	…	…	…	…	…	
14年	…	…	…	…	…	…	
昭和 5年	…	…	…	…	…	…	
10年	…	…	…	…	…	…	
15年	…	…	…	…	…	…	
22年	…	…	…	…	…	…	
25年	…	…	…	…	…	…	
30年	…	…	…	…	…	…	
35年	…	…	…	…	…	…	
40年	…	…	…	…	…	…	
45年	…	…	…	…	…	…	
50年	…	…	…	…	…	…	
55年	…	…	…	…	…	…	
60年	…	…	…	…	…	…	
平成 2年	…	…	…	…	…	…	
7年	…	…	…	…	…	…	
12年	…	…	…	…	…	…	
17年	4, 802	11, 690	5, 394	6, 296	2. 4	…	
22年	4, 542	10, 668	4, 926	5, 742	2. 3	△ 1, 022	
27年	4, 244	8, 863	4, 399	4, 464	2. 1	△ 1, 805	
令和 2年	4, 036	8, 214	3, 883	4, 331	2. 0	△ 649	

（単位：世帯、人）

地 区 別 年 別	本 庁 ・ 中 妻 ・ 小 佐 野 出 張 所 管 内					
	中 妻					人 口 の 増 減
	世 帯 数	人 口			一 世 帯 あ た り 人 口	
計		男	女			
大正 9年	…	…	…	…	…	…
14年	…	…	…	…	…	…
昭和 5年	…	…	…	…	…	…
10年	…	…	…	…	…	…
15年	…	…	…	…	…	…
22年	…	…	…	…	…	…
25年	…	…	…	…	…	…
30年	…	…	…	…	…	…
35年	…	…	…	…	…	…
40年	…	…	…	…	…	…
45年	…	…	…	…	…	…
50年	…	…	…	…	…	…
55年	…	…	…	…	…	…
60年	…	…	…	…	…	…
平成 2年	…	…	…	…	…	…
7年	…	…	…	…	…	…
12年	…	…	…	…	…	…
17年	2, 325	5, 236	2, 481	2, 755	2. 3	…
22年	2, 143	4, 790	2, 238	2, 552	2. 2	△ 446
27年	2, 414	5, 006	2, 404	2, 602	2. 1	216
令和 2年	1, 976	3, 871	1, 875	1, 996	2. 0	△ 1, 135

17 地域別人口及び世帯の推移（その3）

（単位：世帯、人）

（単位：世帯、人）

地 区 別 年 別	本 庁 ・ 中 妻 ・ 小 佐 野 出 張 所 管 内					
	小 佐 野					人 口 の 増 減
	世 帯 数	人 口			一 世 帯 あ た り 人 口	
計		男	女			
大正 9年	…	…	…	…	…	…
14年	…	…	…	…	…	…
昭和 5年	…	…	…	…	…	…
10年	…	…	…	…	…	…
15年	…	…	…	…	…	…
22年	…	…	…	…	…	…
25年	…	…	…	…	…	…
30年	…	…	…	…	…	…
35年	…	…	…	…	…	…
40年	…	…	…	…	…	…
45年	…	…	…	…	…	…
50年	…	…	…	…	…	…
55年	…	…	…	…	…	…
60年	…	…	…	…	…	…
平成 2年	…	…	…	…	…	…
7年	…	…	…	…	…	…
12年	…	…	…	…	…	…
17年	3,727	9,354	4,335	5,019	2.5	…
22年	3,507	8,595	3,988	4,607	2.5	△ 759
27年	4,018	9,262	4,379	4,883	2.3	667
令和 2年	3,469	7,856	3,721	4,135	2.3	△ 1,406

（単位：世帯、人）

地 区 別 年 別	唐 丹 出 張 所 管 内					
	世 帯 数	人 口			一世帯あたり 人 口	人 口 の 増 減
		計	男	女		
大正 9年	470	2,616	1,418	1,198	5.6	…
14年	501	2,997	1,621	1,376	6.0	381
昭和 5年	543	3,312	1,759	1,553	6.1	315
10年	603	3,518	1,843	1,675	5.8	206
15年	602	3,360	1,717	1,643	5.6	△ 158
22年	676	3,868	1,827	2,041	5.7	508
25年	673	4,023	1,925	2,098	6.0	155
30年	698	3,998	1,974	2,024	5.7	△ 25
35年	700	3,775	1,887	1,888	5.4	△ 223
40年	712	3,393	1,677	1,716	4.8	△ 382
45年	731	3,262	1,616	1,646	4.5	△ 131
50年	739	3,100	1,525	1,575	4.2	△ 162
55年	765	3,140	1,537	1,603	4.1	40
60年	780	2,952	1,400	1,552	3.8	△ 188
平成 2年	767	2,686	1,282	1,404	3.5	△ 266
7年	766	2,538	1,216	1,322	3.3	△ 148
12年	773	2,389	1,138	1,251	3.1	△ 149
17年	765	2,258	1,090	1,168	3.0	△ 131
22年	713	2,003	957	1,046	2.8	△ 255
27年	698	1,645	841	804	2.4	△ 358
令和 2年	599	1,490	722	768	2.5	△ 155

17 地域別人口及び世帯の推移（その4）

（単位：世帯、人）

地 区 別 年 別	甲 子 出 張 所 管 内（旧大橋出張所管内は含まず）					
	世 帯 数	人 口			一世帯あたり 人 口	人 口 の 増 減
		計	男	女		
大正 9年	650	3,548	1,822	1,726	5.5	…
14年	538	3,122	1,609	1,513	5.8	△ 426
昭和 5年	580	3,482	1,799	1,683	6.0	360
10年	705	4,403	2,406	1,997	6.2	921
15年	1,595	8,667	4,802	3,865	5.4	4,264
22年	3,145	14,414	7,223	7,191	4.6	5,747
25年	3,909	19,186	9,802	9,384	4.9	4,772
30年	5,074	25,068	12,772	12,296	4.9	5,882
35年	6,011	27,813	13,813	14,000	4.6	2,745
40年	6,923	28,851	14,267	14,584	4.2	1,038
45年	694	2,576	1,254	1,322	3.7	△ 26,275
50年	824	2,917	1,429	1,488	3.5	341
55年	1,314	4,482	2,229	2,253	3.4	1,565
60年	1,947	6,036	3,006	3,030	3.1	1,554
平成 2年	1,758	4,957	2,422	2,535	2.8	△ 1,079
7年	1,810	4,985	2,404	2,581	2.8	28
12年	1,895	5,065	2,424	2,641	2.7	80
17年	1,959	5,008	2,386	2,622	2.6	△ 57
22年	1,955	4,880	2,318	2,562	2.5	△ 128
27年	2,508	5,870	2,823	3,047	2.3	990
令和 2年	2,151	5,039	2,433	2,606	2.3	△ 831

（単位：世帯、人）

地 区 別 年 別	（ 旧 ） 大 橋 出 張 所 管 内					
	世 帯 数	人 口			一世帯あたり 人 口	人 口 の 増 減
		計	男	女		
大正 9年	…	…	…	…	…	…
14年	…	…	…	…	…	…
昭和 5年	…	…	…	…	…	…
10年	…	…	…	…	…	…
15年	…	…	…	…	…	…
22年	…	…	…	…	…	…
25年	…	…	…	…	…	…
30年	…	…	…	…	…	…
35年	…	…	…	…	…	…
40年	…	…	…	…	…	…
45年	1,369	5,062	2,427	2,635	3.7	…
50年	1,149	3,947	1,923	2,024	3.4	△ 1,115
55年	914	2,777	1,363	1,414	3.0	△ 1,170
60年	794	2,333	1,128	1,205	2.9	△ 444
平成 2年	615	1,741	817	924	2.8	△ 592
7年	582	1,563	731	832	2.7	△ 178
12年	584	1,437	699	738	2.5	△ 126
17年	503	1,177	550	627	2.3	△ 260
22年	460	1,047	518	529	2.3	△ 130
27年	504	1,060	524	536	2.1	13
令和 2年	421	894	430	464	2.1	△ 166

（注）松倉社宅については、昭和55年以前は本庁・中妻・小佐野出張所管内に、昭和60年以降は甲子出張所管内に含む。

17 地域別人口及び世帯の推移（その5）

（単位：世帯、人）

地 区 別 年 別	鵜 住 居 出 張 所 管 内					
	世 帯 数	人 口			一世帯あたり 人 口	人 口 の 増 減
		計	男	女		
大正 9年	550	3,547	1,883	1,664	6.4	…
14年	565	3,751	1,941	1,810	6.6	204
昭和 5年	582	4,049	2,068	1,981	7.0	298
10年	639	4,400	2,282	2,118	6.9	351
15年	712	4,748	2,466	2,282	6.7	348
22年	957	5,831	2,832	2,999	6.1	1,083
25年	1,008	6,197	3,093	3,104	6.1	366
30年	1,083	6,634	3,322	3,312	6.1	437
35年	1,310	7,163	3,584	3,579	5.5	529
40年	1,535	7,370	3,623	3,747	4.8	207
45年	1,742	7,629	3,753	3,876	4.4	259
50年	2,281	9,064	4,527	4,537	4.0	1,435
55年	2,572	9,657	4,740	4,917	3.8	593
60年	2,560	9,171	4,454	4,717	3.6	△ 486
平成 2年	2,441	8,166	3,923	4,243	3.3	△ 1,005
7年	2,498	7,827	3,762	4,065	3.1	△ 339
12年	2,540	7,476	3,633	3,843	2.9	△ 351
17年	2,470	6,951	3,299	3,652	2.8	△ 525
22年	2,354	6,390	3,025	3,365	2.7	△ 561
27年	1,856	3,597	2,001	1,596	1.9	△ 2,793
令和 2年	1,644	3,654	1,789	1,865	2.2	57

（単位：世帯、人）

地 区 別 年 別	栗 橋 出 張 所 管 内					
	世 帯 数	人 口			一世帯あたり 人 口	人 口 の 増 減
		計	男	女		
大正 9年	532	3,018	1,565	1,453	5.7	…
14年	448	2,769	1,417	1,352	6.2	△ 249
昭和 5年	460	2,866	1,416	1,450	6.2	97
10年	467	2,930	1,470	1,460	6.3	64
15年	511	3,194	1,660	1,534	6.3	264
22年	514	3,238	1,603	1,635	6.3	44
25年	571	3,426	1,747	1,679	6.0	188
30年	583	3,591	1,846	1,745	6.2	165
35年	580	3,249	1,624	1,625	5.6	△ 342
40年	567	2,881	1,425	1,456	5.1	△ 368
45年	551	2,622	1,290	1,332	4.8	△ 259
50年	529	2,303	1,147	1,156	4.4	△ 319
55年	513	2,055	1,028	1,027	4.0	△ 248
60年	507	1,914	951	963	3.8	△ 141
平成 2年	495	1,804	872	932	3.6	△ 110
7年	476	1,617	770	847	3.4	△ 187
12年	464	1,447	679	768	3.1	△ 170
17年	443	1,313	628	685	3.0	△ 134
22年	420	1,201	573	628	2.9	△ 112
27年	618	1,499	734	765	2.4	298
令和 2年	429	1,060	516	544	2.5	△ 439

18 年齢5歳階級別、男女別人口

(単位：人)

年齢階級	平成22年			平成27年			令和2年		
	総 数	男	女	総 数	男	女	総 数	男	女
総 数	39,574	18,543	21,031	36,802	18,105	18,697	32,078	15,369	16,709
年少人口	4,436	2,273	2,163	3,649	1,808	1,841	2,949	1,475	1,474
0～4歳	1,263	637	626	1,121	533	588	815	412	403
5～9	1,496	764	732	1,171	598	573	1,042	504	538
10～14	1,677	872	805	1,357	677	680	1,092	559	533
生産年齢人口	21,359	10,725	10,634	19,994	10,879	9,115	16,134	8,459	7,675
15～19歳	1,404	724	680	1,265	669	596	1,032	533	499
20～24	1,022	487	535	1,058	569	489	977	500	477
25～29	1,464	770	694	1,389	760	629	1,163	623	540
30～34	1,786	889	897	1,661	915	746	1,272	682	590
35～39	2,172	1,114	1,058	1,891	1,027	864	1,462	777	685
40～44	2,236	1,127	1,109	2,261	1,274	987	1,736	908	828
45～49	2,281	1,152	1,129	2,343	1,290	1,053	2,005	1,061	944
50～54	2,432	1,241	1,191	2,410	1,320	1,090	2,147	1,139	1,008
55～59	3,246	1,632	1,614	2,492	1,357	1,135	2,169	1,122	1,047
60～64	3,316	1,589	1,727	3,224	1,698	1,526	2,171	1,114	1,057
老年人口	13,772	5,538	8,234	13,044	5,329	7,715	12,778	5,278	7,500
65～69歳	3,205	1,425	1,780	3,074	1,476	1,598	2,827	1,394	1,433
70～74	3,300	1,456	1,844	2,817	1,239	1,578	2,769	1,248	1,521
75～79	3,132	1,261	1,871	2,719	1,161	1,558	2,467	1,018	1,449
80～84	2,280	867	1,413	2,339	868	1,471	2,202	886	1,316
85～89	1,212	366	846	1,350	422	928	1,600	523	1,077
90～94	511	133	378	585	138	447	697	172	525
95～99	115	28	87	146	21	125	191	35	156
100～	17	2	15	14	4	10	25	2	23
年齢不詳	7	7	－	115	89	26	217	157	60

19 年齢各歳別、男女別人口

(単位：人)

年 齢	平成22年			平成27年			令和2年		
	総 数	男	女	総 数	男	女	総 数	男	女
総 数	39,574	18,543	21,031	36,802	18,105	18,697	32,078	15,369	16,709
0～4歳	1,263	637	626	1,121	533	588	815	412	403
0	237	121	116	222	100	122	137	68	69
1	261	134	127	222	108	114	156	76	80
2	258	132	126	219	104	115	153	86	67
3	250	117	133	219	105	114	195	96	99
4	257	133	124	239	116	123	174	86	88
5～9歳	1,496	764	732	1,171	598	573	1,042	504	538
5	271	140	131	228	118	110	217	100	117
6	299	167	132	239	124	115	196	95	101
7	300	140	160	244	127	117	201	96	105
8	293	151	142	230	112	118	207	103	104
9	333	166	167	230	117	113	221	110	111
10～14歳	1,677	872	805	1,357	677	680	1,092	559	533
10	335	168	167	246	127	119	203	107	96
11	319	166	153	262	140	122	216	113	103
12	350	187	163	265	122	143	231	121	110
13	311	161	150	271	136	135	222	107	115
14	362	190	172	313	152	161	220	111	109
15～19歳	1,404	724	680	1,265	669	596	1,032	533	499
15	359	181	178	320	164	156	231	123	108
16	314	172	142	271	145	126	237	129	108
17	341	165	176	322	173	149	247	111	136
18	263	141	122	205	108	97	177	95	82
19	127	65	62	147	79	68	140	75	65
20～24歳	1,022	487	535	1,058	569	489	977	500	477
20	152	76	76	187	104	83	143	64	79
21	169	78	91	187	100	87	169	81	88
22	226	108	118	198	96	102	200	98	102
23	208	92	116	264	143	121	229	122	107
24	267	133	134	222	126	96	236	135	101
25～29歳	1,464	770	694	1,389	760	629	1,163	623	540
25	261	138	123	253	137	116	273	146	127
26	287	144	143	252	142	110	243	134	109
27	289	155	134	311	177	134	206	104	102
28	305	165	140	277	143	134	224	128	96
29	322	168	154	296	161	135	217	111	106
30～34歳	1,786	889	897	1,661	915	746	1,272	682	590
30	302	136	166	305	167	138	240	124	116
31	343	182	161	322	167	155	251	147	104
32	368	184	184	333	191	142	263	139	124
33	360	185	175	342	188	154	249	126	123
34	413	202	211	359	202	157	269	146	123

19 年齢各歳別、男女別人口（その2）

（単位：人）

年 齢	平成22年			平成27年			令和2年		
	総 数	男	女	総 数	男	女	総 数	男	女
35～39歳	2,172	1,114	1,058	1,891	1,027	864	1,462	777	685
35	473	239	234	325	166	159	274	142	132
36	428	207	221	354	198	156	274	130	144
37	436	236	200	395	211	184	298	175	123
38	419	214	205	399	229	170	302	163	139
39	416	218	198	418	223	195	314	167	147
40～44歳	2,236	1,127	1,109	2,261	1,274	987	1,736	908	828
40	425	195	230	459	251	208	302	152	150
41	479	252	227	447	232	215	334	181	153
42	468	249	219	478	290	188	366	194	172
43	497	250	247	430	240	190	360	190	170
44	367	181	186	447	261	186	374	191	183
45～49歳	2,281	1,152	1,129	2,343	1,290	1,053	2,005	1,061	944
45	475	241	234	470	254	216	421	217	204
46	466	232	234	480	276	204	395	194	201
47	433	224	209	478	268	210	412	230	182
48	460	255	205	542	296	246	385	204	181
49	447	200	247	373	196	177	392	216	176
50～54歳	2,432	1,241	1,191	2,410	1,320	1,090	2,147	1,139	1,008
50	430	229	201	493	262	231	417	211	206
51	541	284	257	495	276	219	448	250	198
52	493	239	254	465	260	205	444	237	207
53	472	239	233	491	283	208	482	255	227
54	496	250	246	466	239	227	356	186	170
55～59歳	3,246	1,632	1,614	2,492	1,357	1,135	2,169	1,122	1,047
55	566	299	267	457	258	199	462	241	221
56	592	307	285	559	315	244	452	237	215
57	663	337	326	501	258	243	429	228	201
58	694	361	333	465	248	217	427	232	195
59	731	328	403	510	278	232	399	184	215
60～64歳	3,316	1,589	1,727	3,224	1,698	1,526	2,171	1,114	1,057
60	757	364	393	568	303	265	393	208	185
61	747	377	370	609	340	269	472	254	218
62	724	342	382	678	363	315	439	212	227
63	674	313	361	681	364	317	416	213	203
64	414	193	221	688	328	360	451	227	224
65～69歳	3,205	1,425	1,780	3,074	1,476	1,598	2,827	1,394	1,433
65	467	193	274	706	334	372	495	247	248
66	693	299	394	709	359	350	522	270	252
67	652	329	323	666	318	348	598	301	297
68	672	296	376	621	285	336	596	304	292
69	721	308	413	372	180	192	616	272	344

19 年齢各歳別、男女別人口（その3）

（単位：人）

年 齢	平成22年			平成27年			令和2年		
	総 数	男	女	総 数	男	女	総 数	男	女
70～74歳	3,300	1,456	1,844	2,817	1,239	1,578	2,769	1,248	1,521
70	642	302	340	420	173	247	636	282	354
71	632	261	371	599	258	341	628	294	334
72	684	299	385	602	292	310	612	278	334
73	655	284	371	569	252	317	554	239	315
74	687	310	377	627	264	363	339	155	184
75～79歳	3,132	1,261	1,871	2,719	1,161	1,558	2,467	1,018	1,449
75	672	278	394	531	246	285	369	141	228
76	610	250	360	533	205	328	541	225	316
77	673	245	428	578	251	327	518	238	280
78	587	235	352	533	224	309	497	206	291
79	590	253	337	544	235	309	542	208	334
80～84歳	2,280	867	1,413	2,339	868	1,471	2,202	886	1,316
80	484	187	297	518	205	313	450	192	258
81	503	201	302	471	166	305	444	161	283
82	474	183	291	513	172	341	483	196	287
83	409	153	256	418	151	267	406	174	232
84	410	143	267	419	174	245	419	163	256
85～89歳	1,212	366	846	1,350	422	928	1,600	523	1,077
85	320	108	212	315	106	209	398	145	253
86	270	93	177	317	108	209	329	103	226
87	240	65	175	275	85	190	338	104	234
88	198	47	151	224	68	156	275	85	190
89	184	53	131	219	55	164	260	86	174
90～94歳	511	133	378	585	138	447	697	172	525
90	166	41	125	174	50	124	190	57	133
91	92	25	67	145	38	107	178	42	136
92	98	29	69	125	25	100	134	30	104
93	86	20	66	81	16	65	106	23	83
94	69	18	51	60	9	51	89	20	69
95～99歳	115	28	87	146	21	125	191	35	156
95	47	15	32	55	8	47	65	17	48
96	21	4	17	21	4	17	56	9	47
97	26	4	22	30	4	26	26	6	20
98	12	3	9	24	3	21	23	2	21
99	9	2	7	16	2	14	21	1	20
100歳以上	17	2	15	14	4	10	25	2	23
年齢不詳	7	7	－	115	89	26	217	157	60
平均年齢	51.5	49.2	53.6	52.3	49.9	54.6	54.1	51.6	56.3

20 産業（大分類）、年齢（5歳階級）、男女別15歳以上就業者数

(単位：人)

年次・産業別・男女別	総数	15～19歳	20～24	25～29	30～34	35～39
令和2年 総数	14,824	154	788	971	1,043	1,171
農業、林業	199	1	6	6	7	8
うち農業	158	1	4	3	6	5
漁業	491	—	2	12	10	16
鉱業、採石業、砂利採取業	32	—	2	—	4	2
建設業	1,472	4	52	80	90	101
製造業	2,942	67	270	242	248	269
電気・ガス・熱供給・水道業	111	3	7	10	15	8
情報通信業	89	1	5	6	5	4
運輸業、郵便業	560	9	20	26	32	35
卸売・小売業	2,035	28	90	120	139	174
金融・保険業	281	4	17	18	25	19
不動産業、物品賃貸業	198	1	10	13	9	21
学術研究、専門・技術サービス業	379	2	14	24	33	29
宿泊業、飲食サービス業	686	11	29	40	44	47
生活関連サービス、娯楽業	444	—	13	20	21	26
教育・学習支援業	576	2	25	59	65	44
医療・福祉	2,018	6	96	128	146	182
複合サービス事業	246	6	18	8	13	28
サービス業(他に分類されないもの)	915	5	25	36	37	60
公務(他に分類されるものを除く)	987	1	76	115	92	86
分類不能の産業	163	3	11	8	8	12
男	8,327	85	398	536	600	659
農業、林業	135	—	4	5	4	6
うち農業	100	—	2	2	3	3
漁業	382	—	—	10	7	13
鉱業、採石業、砂利採取業	26	—	2	—	3	2
建設業	1,240	3	48	70	74	84
製造業	1,842	44	134	150	160	177
電気・ガス・熱供給・水道業	97	2	6	9	11	7
情報通信業	62	—	1	5	4	1
運輸業、郵便業	485	7	15	18	28	32
卸売・小売業	964	13	43	55	74	86
金融・保険業	101	1	5	7	10	6
不動産業、物品賃貸業	121	—	7	9	6	15
学術研究、専門・技術サービス業	265	1	8	14	21	17
宿泊業、飲食サービス業	205	3	7	11	14	13
生活関連サービス、娯楽業	166	—	5	11	7	16
教育・学習支援業	224	—	8	23	28	9
医療・福祉	501	2	24	39	43	44
複合サービス事業	169	2	9	6	8	20
サービス業(他に分類されないもの)	568	4	16	20	28	40
公務(他に分類されるものを除く)	675	1	47	72	64	63
分類不能の産業	99	2	9	2	6	8
女	6,497	69	390	435	443	512
農業、林業	64	1	2	1	3	2
うち農業	58	1	2	1	3	2
漁業	109	—	2	2	3	3
鉱業、採石業、砂利採取業	6	—	—	—	1	—
建設業	232	1	4	10	16	17
製造業	1,100	23	136	92	88	92
電気・ガス・熱供給・水道業	14	1	1	1	4	1
情報通信業	27	1	4	1	1	3
運輸業、郵便業	75	2	5	8	4	3
卸売・小売業	1,071	15	47	65	65	88
金融・保険業	180	3	12	11	15	13
不動産業、物品賃貸業	77	1	3	4	3	6
学術研究、専門・技術サービス業	114	1	6	10	12	12
宿泊業、飲食サービス業	481	8	22	29	30	34
生活関連サービス、娯楽業	278	—	8	9	14	10
教育・学習支援業	352	2	17	36	37	35
医療・福祉	1,517	4	72	89	103	138
複合サービス事業	77	4	9	2	5	8
サービス業(他に分類されないもの)	347	1	9	16	9	20
公務(他に分類されるものを除く)	312	—	29	43	28	23
分類不能の産業	64	1	2	6	2	4

20 産業（大分類）、年齢（5歳階級）、男女別15歳以上就業者数(その2)

(単位：人)

年次・産業別・男女別	40～44	45～49	50～54	55～59	60～64	65歳以上	平均年齢
令和2年 総数	1,459	1,669	1,746	1,671	1,390	2,762	49.9
農業、林業	8	10	10	14	21	108	62.6
うち農業	5	5	8	11	16	94	64.6
漁業	17	23	35	48	46	282	63.6
鉱業、採石業、砂利採取業	2	3	5	6	3	5	51.6
建設業	144	155	160	182	166	338	52.2
製造業	296	366	377	299	268	240	45.1
電気・ガス・熱供給・水道業	14	15	14	9	8	8	43.8
情報通信業	12	15	17	12	5	7	47.2
運輸業、郵便業	73	56	73	79	73	84	50.4
卸売・小売業	188	239	232	209	201	415	50.5
金融・保険業	19	31	47	34	22	45	48.7
不動産業、物品賃貸業	12	17	17	18	27	53	53.7
学術研究、専門・技術サービス業	48	46	41	43	32	67	49.8
宿泊業、飲食サービス業	59	52	57	94	60	193	52.8
生活関連サービス、娯楽業	45	36	55	45	38	145	55.6
教育・学習支援業	64	72	79	73	47	46	46.2
医療・福祉	246	256	248	248	181	281	48.7
複合サービス事業	20	29	50	27	22	25	47.8
サービス業(他に分類されないもの)	72	106	93	93	108	280	54.9
公務(他に分類されるものを除く)	107	131	124	119	48	88	45.0
分類不能の産業	13	11	12	19	14	52	53.6
男	796	907	972	939	815	1,620	50.3
農業、林業	5	9	8	10	15	69	61.9
うち農業	3	4	6	8	11	58	64.8
漁業	12	17	29	35	34	225	64.2
鉱業、採石業、砂利採取業	2	3	4	5	3	2	48.8
建設業	114	124	130	161	149	283	52.2
製造業	198	244	244	189	170	132	45.3
電気・ガス・熱供給・水道業	14	10	14	9	8	7	44.6
情報通信業	9	9	14	12	2	5	48.8
運輸業、郵便業	64	47	63	71	66	74	50.9
卸売・小売業	97	105	109	88	88	206	50.5
金融・保険業	10	11	14	11	3	23	49.0
不動産業、物品賃貸業	5	10	11	11	20	27	52.0
学術研究、専門・技術サービス業	27	35	26	37	25	54	51.5
宿泊業、飲食サービス業	22	17	18	26	19	55	52.8
生活関連サービス、娯楽業	19	10	16	18	16	48	54.0
教育・学習支援業	18	28	35	26	27	22	47.8
医療・福祉	50	51	42	53	50	103	49.8
複合サービス事業	16	20	35	23	14	16	48.5
サービス業(他に分類されないもの)	43	62	59	56	67	173	54.8
公務(他に分類されるものを除く)	65	89	95	86	31	62	45.5
分類不能の産業	6	6	6	12	8	34	53.9
女	663	762	774	732	575	1,142	49.3
農業、林業	3	1	2	4	6	39	64.1
うち農業	2	1	2	3	5	36	64.1
漁業	5	6	6	13	12	57	61.6
鉱業、採石業、砂利採取業	-	-	1	1	-	3	63.7
建設業	30	31	30	21	17	55	52.0
製造業	98	122	133	110	98	108	44.8
電気・ガス・熱供給・水道業	-	5	-	-	-	1	38.0
情報通信業	3	6	3	-	3	2	43.6
運輸業、郵便業	9	9	10	8	7	10	47.1
卸売・小売業	91	134	123	121	113	209	50.6
金融・保険業	9	20	33	23	19	22	48.6
不動産業、物品賃貸業	7	7	6	7	7	26	56.2
学術研究、専門・技術サービス業	21	11	15	6	7	13	46.0
宿泊業、飲食サービス業	37	35	39	68	41	138	52.8
生活関連サービス、娯楽業	26	26	39	27	22	97	56.5
教育・学習支援業	46	44	44	47	20	24	45.2
医療・福祉	196	205	206	195	131	178	48.4
複合サービス事業	4	9	15	4	8	9	46.2
サービス業(他に分類されないもの)	29	44	34	37	41	107	55.0
公務(他に分類されるものを除く)	42	42	29	33	17	26	43.9
分類不能の産業	7	5	6	7	6	18	53.0

21 産業（大分類）、従業上の地位及び男女別15歳以上就業者数
平成27年

(単位：人)

年次 男女別・産業別	総数	雇 用 者				役 員	雇人のあ る業主	雇人のな い業主	家族 従業者	家庭 内職者
		計	正規の職 員・従業員	労働者派遣 事業所の派 遣社員	パート・ア ルバイト・ その他					
総数	17,547	14,633	10,330	177	4,126	794	353	1,203	512	15
第1次産業	744	130	94	2	34	16	37	377	183	-
農業、林業	252	61	40	-	21	7	7	98	79	-
うち農業	205	30	16	-	14	2	6	91	76	-
漁業	492	69	54	2	13	9	30	279	104	-
第2次産業	5,802	5,138	3,979	56	1,103	339	76	170	58	15
鉱業、採石業、砂利採取業	37	36	31	-	5	1	-	-	-	-
建設業	2,703	2,288	2,045	34	209	224	55	94	37	-
製造業	3,062	2,814	1,903	22	889	114	21	76	21	15
第3次産業	10,970	9,359	6,254	117	2,988	439	239	656	270	-
電気・ガス・熱供給・水道業	145	141	122	2	17	4	-	-	-	-
情報通信業	107	92	78	1	13	6	1	8	-	-
運輸業、郵便業	636	588	494	4	90	27	3	17	1	-
卸売業、小売業	2,280	1,804	933	10	861	168	64	140	102	-
金融業、保険業	297	269	225	4	40	11	-	17	-	-
不動産業、物品賃貸業	234	148	123	3	22	37	5	37	7	-
学術研究、専門・技術サービス業	584	498	368	20	110	25	17	32	12	-
宿泊業、飲食サービス業	883	623	214	7	402	40	70	84	65	-
生活関連サービス業、娯楽業	465	227	106	-	121	17	35	134	52	-
教育、学習支援業	630	570	437	1	132	5	6	44	3	-
医療、福祉	2,138	2,032	1,429	40	563	37	30	18	20	-
複合サービス事業	340	329	257	1	71	7	2	1	-	-
サービス業（他に分類されないもの）	1,084	891	556	13	322	55	6	124	8	-
公務（他に分類されるものを除く）	1,147	1,147	912	11	224	-	-	-	-	-
分類不能の産業	31	6	3	2	1	-	1	-	1	-
男	10,596	8,728	7,403	101	1,224	582	277	886	97	3
第1次産業	562	108	79	2	27	13	37	364	39	-
農業、林業	171	50	33	-	17	7	7	86	21	-
うち農業	132	24	13	-	11	2	6	80	20	-
漁業	391	58	46	2	10	6	30	278	18	-
第2次産業	4,402	3,898	3,416	40	442	256	73	151	16	3
鉱業、採石業、砂利採取業	34	33	28	-	5	1	-	-	-	-
建設業	2,405	2,074	1,904	20	150	170	53	94	10	-
製造業	1,963	1,791	1,484	20	287	85	20	57	6	3
第3次産業	5,613	4,718	3,906	58	754	313	166	371	42	-
電気・ガス・熱供給・水道業	122	118	111	2	5	4	-	-	-	-
情報通信業	71	58	55	-	3	4	1	8	-	-
運輸業、郵便業	560	520	456	3	61	23	3	14	-	-
卸売業、小売業	1,099	829	632	5	192	116	51	86	16	-
金融業、保険業	113	94	92	-	2	8	-	11	-	-
不動産業、物品賃貸業	156	102	94	2	6	25	3	23	3	-
学術研究、専門・技術サービス業	447	380	303	15	62	20	15	30	2	-
宿泊業、飲食サービス業	279	184	122	3	59	22	39	25	8	-
生活関連サービス業、娯楽業	183	95	65	-	30	12	20	46	10	-
教育、学習支援業	255	240	207	-	33	3	2	9	-	-
医療、福祉	542	476	394	14	68	22	27	15	2	-
複合サービス事業	245	237	211	-	26	7	-	1	-	-
サービス業（他に分類されないもの）	714	558	428	8	122	47	5	103	1	-
公務（他に分類されるものを除く）	827	827	736	6	85	-	-	-	-	-
分類不能の産業	19	4	2	1	1	-	1	-	-	-
女	6,951	5,905	2,927	76	2,902	212	76	317	415	12
第1次産業	182	22	15	-	7	3	-	13	144	-
農業、林業	81	11	7	-	4	-	-	12	58	-
うち農業	73	6	3	-	3	-	-	11	56	-
漁業	101	11	8	-	3	3	-	1	86	-
第2次産業	1,400	1,240	563	16	661	83	3	19	42	12
鉱業、採石業、砂利採取業	3	3	3	-	-	-	-	-	-	-
建設業	298	214	141	14	59	54	2	-	27	-
製造業	1,099	1,023	419	2	602	29	1	19	15	12
第3次産業	5,357	4,641	2,348	59	2,234	126	73	285	228	-
電気・ガス・熱供給・水道業	23	23	11	-	12	-	-	-	-	-
情報通信業	36	34	23	1	10	2	-	-	-	-
運輸業、郵便業	76	68	38	1	29	4	-	3	1	-
卸売業、小売業	1,181	975	301	5	669	52	13	54	86	-
金融業、保険業	184	175	133	4	38	3	-	6	-	-
不動産業、物品賃貸業	78	46	29	1	16	12	2	14	4	-
学術研究、専門・技術サービス業	137	118	65	5	48	5	2	2	10	-
宿泊業、飲食サービス業	604	439	92	4	343	18	31	59	57	-
生活関連サービス業、娯楽業	282	132	41	-	91	5	15	88	42	-
教育、学習支援業	375	330	230	1	99	2	4	35	3	-
医療、福祉	1,596	1,556	1,035	26	495	15	3	3	18	-
複合サービス事業	95	92	46	1	45	-	2	-	-	-
サービス業（他に分類されないもの）	370	333	128	5	200	8	1	21	7	-
公務（他に分類されるものを除く）	320	320	176	5	139	-	-	-	-	-
分類不能の産業	12	2	1	1	-	-	-	-	1	-

（注）総数には労働力状態「不詳」を含むため、内訳の合計と一致しない場合がある。

21 産業（大分類）、従業上の地位及び男女別15歳以上就業者数(その2)
令和2年

(単位：人)

年次 男女別・産業別	総数	雇 用 者				役 員	雇人のあ る業主	雇人のな い業主	家族 従業者	家庭 内職者
		計	正規の職 員・従業 員	労働者 派遣社 会	アルバイト・その他					
総数	14,824	12,175	8,384	127	3,664	748	272	1,051	425	8
第1次産業	690	123	94	-	29	14	38	353	162	-
農業、林業	199	56	37	-	19	6	11	79	47	-
うち農業	158	29	14	-	15	1	7	77	44	-
漁業	491	67	57	-	10	8	27	274	115	-
第2次産業	4,446	3,868	2,829	29	1,010	321	46	134	43	8
鉱業、採石業、砂利採取業	32	25	23	-	2	4	-	2	1	-
建設業	1,472	1,113	996	5	112	216	39	64	30	-
製造業	2,942	2,730	1,810	24	896	101	7	68	12	8
第3次産業	9,525	8,120	5,427	94	2,599	410	187	553	217	-
電気・ガス・熱供給・水道業	111	109	100	-	9	2	-	-	-	-
情報通信業	89	80	65	3	12	3	-	6	-	-
運輸業、郵便業	560	512	437	3	72	24	3	18	2	-
卸売業、小売業	2,035	1,631	799	15	817	165	43	119	70	-
金融業、保険業	281	245	216	1	28	19	3	11	2	-
不動産業、物品賃貸業	198	124	97	2	25	27	4	34	8	-
学術研究、専門・技術サービス業	379	290	226	4	60	24	15	35	15	-
宿泊業、飲食サービス業	686	478	163	5	310	26	51	69	60	-
生活関連サービス業、娯楽業	444	242	118	1	123	13	34	114	40	-
教育、学習支援業	576	535	397	4	134	6	4	26	-	-
医療、福祉	2,018	1,909	1,341	29	539	41	22	21	14	-
複合サービス事業	246	236	192	1	43	5	2	1	1	-
サービス業（他に分類されないもの）	915	742	470	20	252	55	6	99	5	-
公務（他に分類されるものを除く）	987	987	806	6	175	-	-	-	-	-
分類不能の産業	163	64	34	4	26	3	1	11	3	-
男	8,327	6,633	5,549	67	1,017	544	212	767	81	-
第1次産業	517	99	80	-	19	11	38	341	28	-
農業、林業	135	44	32	-	12	5	11	67	8	-
うち農業	100	20	10	-	10	1	7	65	7	-
漁業	382	55	48	-	7	6	27	274	20	-
第2次産業	3,108	2,674	2,271	21	382	242	43	115	14	-
鉱業、採石業、砂利採取業	26	21	20	-	1	3	-	2	-	-
建設業	1,240	959	882	3	74	161	38	64	10	-
製造業	1,842	1,694	1,369	18	307	78	5	49	4	-
第3次産業	4,603	3,825	3,174	43	608	288	131	303	38	-
電気・ガス・熱供給・水道業	97	95	90	-	5	2	-	-	-	-
情報通信業	62	54	49	2	3	2	-	6	-	-
運輸業、郵便業	485	446	395	2	49	19	3	16	-	-
卸売業、小売業	964	726	531	5	190	114	34	77	10	-
金融業、保険業	101	74	74	-	-	16	2	9	-	-
不動産業、物品賃貸業	121	79	66	2	11	17	4	17	3	-
学術研究、専門・技術サービス業	265	202	177	3	22	18	15	27	3	-
宿泊業、飲食サービス業	205	122	87	3	32	13	28	30	11	-
生活関連サービス業、娯楽業	166	96	74	1	21	9	18	35	8	-
教育、学習支援業	224	213	174	1	38	3	1	4	-	-
医療、福祉	501	433	356	8	69	28	20	16	2	-
複合サービス事業	169	164	149	1	14	3	-	1	1	-
サービス業（他に分類されないもの）	568	446	341	11	94	44	6	65	-	-
公務（他に分類されるものを除く）	675	675	611	4	60	-	-	-	-	-
分類不能の産業	99	35	24	3	8	3	-	8	1	-
女	6,497	5,542	2,835	60	2,647	204	60	284	344	8
第1次産業	173	24	14	-	10	3	-	12	134	-
農業、林業	64	12	5	-	7	1	-	12	39	-
うち農業	58	9	4	-	5	-	-	12	37	-
漁業	109	12	9	-	3	2	-	-	95	-
第2次産業	1,338	1,194	558	8	628	79	3	19	29	8
鉱業、採石業、砂利採取業	6	4	3	-	1	1	-	-	1	-
建設業	232	154	114	2	38	55	1	-	20	-
製造業	1,100	1,036	441	6	589	23	2	19	8	8
第3次産業	4,922	4,295	2,253	51	1,991	122	56	250	179	-
電気・ガス・熱供給・水道業	14	14	10	-	4	-	-	-	-	-
情報通信業	27	26	16	1	9	1	-	-	-	-
運輸業、郵便業	75	66	42	1	23	5	-	2	2	-
卸売業、小売業	1,071	905	268	10	627	51	9	42	60	-
金融業、保険業	180	171	142	1	28	3	1	2	2	-
不動産業、物品賃貸業	77	45	31	-	14	10	-	17	5	-
学術研究、専門・技術サービス業	114	88	49	1	38	6	-	8	12	-
宿泊業、飲食サービス業	481	356	76	2	278	13	23	39	49	-
生活関連サービス業、娯楽業	278	146	44	-	102	4	16	79	32	-
教育、学習支援業	352	322	223	3	96	3	3	22	-	-
医療、福祉	1,517	1,476	985	21	470	13	2	5	12	-
複合サービス事業	77	72	43	-	29	2	2	-	-	-
サービス業（他に分類されないもの）	347	296	129	9	158	11	-	34	5	-
公務（他に分類されるものを除く）	312	312	195	2	115	-	-	-	-	-
分類不能の産業	64	29	10	1	18	-	1	3	2	-

(注) 総数には労働力状態「不詳」を含むため、内訳の合計と一致しない場合がある。

22 労働力状態

(単位：人)

年 別	総 数	労働力人口						
		総 数	就 業 者					完全 失業者
			総 数	主に仕事	家事の ほか仕事	通学のかた わら仕事	休業者	
平成22年 総 数	35,131	18,306	16,900	14,514	2,019	8	359	1,406
男	16,263	10,621	9,574	9,181	161	4	228	1,047
女	18,868	7,685	7,326	5,333	1,858	4	131	359
平成27年 総 数	33,038	18,318	17,547	15,515	1,689	14	329	771
男	16,208	11,127	10,596	10,220	181	6	189	531
女	16,830	7,191	6,951	5,295	1,508	8	140	240
令和2年 総 数	28,912	15,539	14,824	12,977	1,424	25	398	715
男	13,737	8,824	8,327	7,892	177	12	246	497
女	15,175	6,715	6,497	5,085	1,247	13	152	218

(単位：人)

年 別	非 労働力人口			
	総 数	家 事	通 学	その他
平成22年 総 数	16,748	7,126	1,215	8,407
男	5,597	768	623	4,206
女	11,151	6,358	592	4,201
平成27年 総 数	14,595	5,437	1,077	8,081
男	4,996	547	549	3,900
女	9,599	4,890	528	4,181
令和2年 総 数	12,597	4,417	828	7,352
男	4,496	581	422	3,493
女	8,101	3,836	406	3,859

(注) 総数には「不詳」を含む。

23 世帯の種類、世帯人員（10区分）別世帯数及び世帯人員

(単位：世帯、人)

年 別	総 数		一 般 世 帯					
	世 帯 数	世帯人員	世 帯 数					
			総 数	1人	2人	3人	4人	5人
平成22年	16,094	39,574	16,070	4,762	5,376	2,850	1,768	783
27年	16,860	36,802	16,048	6,033	5,050	2,585	1,458	570
令和2年 (再掲)	14,725	32,078	14,684	5,786	4,709	2,232	1,172	492
6歳未満世帯員がいる世帯			773	-	19	218	257	151
18歳未満世帯員がいる世帯			2,128	1	137	603	739	390
65歳以上世帯員がいる世帯			8,301	2,837	3,335	1,269	426	225

(注) 総世帯数には世帯の種類「不詳」を含む。

(単位：世帯、人)

年 別	一 般 世 帯						世帯人員	1世帯当たり人員
	世 帯 数							
	6人	7人	8人	9人	10人以上			
平成22年	342	143	40	4	2	38,480	2.39	
27年	238	91	17	5	1	34,826	2.17	
令和2年 (再掲)	201	67	20	5	－	30,928	2.11	
6歳未満世帯員がいる世帯	77	51	(7人以上)			3,311	4.28	
18歳未満世帯員がいる世帯	169	89	(7人以上)			8,656	4.07	
65歳以上世帯員がいる世帯	131	78	(7人以上)			17,501	2.11	

(単位：世帯、人)

年 別	(別 掲)			
	間借り・下宿などの単身者		会社などの独身寮の単身者	
	世帯数	世帯人員	世帯数	世帯人員
平成22年	111	111	42	42
27年	248	248	196	196
令和2年	122	122	92	92

24 施設等世帯の種類別世帯数及び世帯人員

(単位：世帯、人)

年 別	総 数		寮・寄宿舎の学生・生徒		病院・療養所の入院者		社会施設の入所者	
	世帯数	世帯人員	世帯数	世帯人員	世帯数	世帯人員	世帯数	世帯人員
平成22年	24	1,094	-	-	5	484	19	610
27年	812	1,976	-	-	7	516	38	693
令和2年	41	1,150	-	-	9	547	22	593

(単位：世帯、人)

年 別	自衛隊営舎内居住者		矯正施設の入所者		そ の 他	
	世帯数	世帯人員	世帯数	世帯人員	世帯数	世帯人員
平成22年	-	-	-	-	-	-
27年	-	-	-	-	767	767
令和2年	-	-	-	-	10	10

(注) 「その他」とは、定まった住居を持たない単身者や陸上に生活の本拠（住所）を有しない船舶乗組員などのことである。

25 世帯の家族類型別一般世帯数、一般世帯人員及び親族人員

(単位：世帯、人)

年 別	区 分	一 般 世 帯										
		総 数	A 親 族 世 帯									
			総 数	I 核 家 族 世 帯					II そ の 他 の 親 族 世 帯			
				総 数	夫婦 のみの 世帯	夫婦と 子供か らなる 世帯	男親と 子供か らなる 世帯	女親と 子供か らなる 世帯	総 数	夫婦と 両親か らなる 世帯	夫婦と ひとり 親か らなる 世帯	夫婦・ 子供と 両親か らなる 世帯
平成27年	世 帯 数	16,048	9,942	8,272	3,525	3,092	277	1,378	1,670	71	318	207
	世帯人員	34,326	28,615	21,791	7,050	11,021	611	3,109	6,824	284	954	1,227
令和2年	世 帯 数	14,684	8,827	7,409	3,167	2,606	252	1,384	1,418	61	248	170
	世帯人員が1人	5,786	-	-	-	-	-	-	-	-	-	-
	世帯人員が2人	4,709	4,658	4,455	3,167	-	206	1,082	203	-	-	-
	世帯人員が3人	2,232	2,223	1,817	-	1,529	36	252	406	-	248	-
	世帯人員が4人	1,172	1,166	832	-	782	10	40	334	61	-	-
	世帯人員が5人	492	490	247	-	239	-	8	243	-	-	63
	世帯人員が6人	201	199	50	-	48	-	2	149	-	-	73
	世帯人員が7人以上	92	91	8	-	8	-	-	83	-	-	34
	(再掲)6歳未満世帯員 のいる世帯	773	771	607	-	556	4	47	164	-	-	48
	(再掲)12歳未満世帯員 のいる世帯	1,438	1,433	1,126	-	980	19	127	307	-	-	83
	(再掲)15歳未満世帯員 のいる世帯	1,765	1,760	1,357	-	1,146	28	183	403	-	-	110
	(再掲)18歳未満世帯員 のいる世帯	2,128	2,121	1,605	-	1,323	35	247	516	-	-	135
	(再掲)20歳未満世帯員 のいる世帯	2,300	2,272	1,703	1	1,390	37	275	569	-	-	142
	世帯人員	30,928	24,960	19,281	6,334	9,255	560	3,132	5,679	244	744	998

25 世帯の家族類型別一般世帯数、一般世帯人員及び親族人員（その2）

（単位：世帯、人）

年 別	区 分	一 般 世 帯									(再掲) 3世代 世帯
		A 親 族 世 帯							B 非親族世帯	C 単独世帯	
		II そ の 他 の 親 族 世 帯									
		夫婦・ 子供と ひとり親 からなる 世帯	夫婦と他 の親族 (親・子供 を含まな い)からな る世帯	夫婦・子 供と他 の親族 (親を 含まな い)から なる世帯	夫婦・ 親と他 の親族 (子供 を含ま ない)か らなる 世帯	夫婦・子 供・親と 他の親 族から なる世帯	兄弟姉 妹のみ からな る世帯	他に分 類され ない 親族 世帯			
平成27年	世 帯 数	357	54	137	38	87	146	255	64	6,033	976
	世帯人員	1,639	178	639	184	563	301	855	157	6,033	4,776
令和2年	世 帯 数	287	43	123	26	77	168	215	64	5,786	793
	世帯人員が1人	－	－	－	－	－	－	－	－	5,786	－
	世帯人員が2人	－	－	－	－	－	156	47	47	－	－
	世帯人員が3人	－	38	－	－	－	12	108	8	－	87
	世帯人員が4人	157	2	65	11	－	－	38	5	－	247
	世帯人員が5人	94	2	45	9	16	－	14	1	－	228
	世帯人員が6人	31	－	13	3	23	－	6	2	－	148
	世帯人員が7人以上	5	1	－	3	38	－	2	1	－	83
	(再掲)6歳未満世帯員 のいる世帯	39	2	23	5	36	－	11	2	－	161
	(再掲)12歳未満世帯員 のいる世帯	83	6	40	7	54	－	34	5	－	297
	(再掲)15歳未満世帯員 のいる世帯	110	9	61	8	57	－	48	5	－	387
	(再掲)18歳未満世帯員 のいる世帯	143	12	84	9	63	1	69	6	1	491
	(再掲)20歳未満世帯員 のいる世帯	164	13	91	9	64	1	85	6	22	537
	世帯人員	1,320	139	563	128	505	348	690	162	5,786	3,887

26 住宅の建て方、住居の種類、住宅の所有の関係別一般世帯数及び一世帯当たり人員
(単位：世帯、人)

区 分	世帯数	世帯人員	1世帯 当たり 人員	住 宅 の 建 て 方		
				一戸建	長屋建	共同住宅 総 数
平成27年						
一般世帯 総数	16,048	34,826	2.17			
住宅に住む一般世帯	15,686	34,334	2.19	9,817	2,028	3,816
主世帯	15,435	33,857	2.19	9,602	2,020	3,790
持ち家	9,026	21,879	2.42	8,919	30	74
公営・都市再生 機構・公社の借家	3,019	5,868	1.94	23	1,769	1,227
民営の借家	2,384	4,475	1.88	554	184	1,634
給与住宅	1,006	1,635	1.63	106	37	855
間借り	251	477	1.90	215	8	26
住宅以外に住む一般世帯	362	492	1.36			
令和2年						
一般世帯 総数	14,684	30,928	2.11			
住宅に住む一般世帯	14,544	30,749	2.11	10,128	229	4,166
主世帯	14,387	30,472	2.12	9,996	228	4,143
持ち家	9,324	21,945	2.35	9,222	25	68
公営・都市再生 機構・公社の借家	1,863	3,228	1.73	181	45	1,637
民営の借家	2,287	3,951	1.73	433	131	1,720
給与住宅	913	1,348	1.48	160	27	718
間借り	157	277	1.76	132	1	23
住宅以外に住む一般世帯	140	179	1.28			

26 住宅の建て方、住居の種類、住宅の所有の関係別一般世帯数及び一世帯当たり人員(その2)
(単位：世帯、人)

区 分	住 宅 の 建 て 方								
	共 同 住 宅								その 他
	建物全体の階数				(再掲) 世帯が住んでいる階				
	1・2階建	3～5階建	6～10階建	11階建 以上	1・2階	3～5階	6～10階	11階 以上	
平成27年									
住宅に住む一般世帯	1, 228	2, 280	308	－	2, 465	1, 246	105	－	25
主世帯	1, 215	2, 268	307	－	2, 444	1, 241	105	－	23
持ち家	36	16	22	－	51	19	4	－	3
公営・都市再生 機構・公社の借家	16	938	273	－	525	604	98	－	－
民営の借家	913	712	9	－	1, 284	349	1	－	12
給与住宅	250	602	3	－	584	269	2	－	8
間借り	13	12	1	－	21	5	－	－	2
令和2年									
住宅に住む一般世帯	1, 230	2, 296	640	－	2, 463	1, 498	205	－	21
主世帯	1, 223	2, 282	638	－	2, 447	1, 491	205	－	20
持ち家	27	20	21	－	42	22	4	－	9
公営・都市再生 機構・公社の借家	－	1, 023	614	－	540	898	199	－	－
民営の借家	958	761	1	－	1, 354	366	－	－	3
給与住宅	238	478	2	－	511	205	2	－	8
間借り	7	14	2	－	16	7	－	－	1

27 常住地による従業地、通学地別15歳以上就業者数及び通学者数

(単位：人)

従業地、通学地	平成22年	平成27年	令和2年		
			総 数	就業者	通学者
当地に常住する者	18,115	18,624	15,652	14,824	828
当地で従業・通学	16,582	17,118	14,187	13,474	713
県内他市町村で従業・通学	1,395	1,335	1,273	1,189	84
盛岡市	47	40	33	22	11
宮古市	96	63	86	76	10
大船渡市	173	176	205	200	5
花巻市	11	14	14	13	1
北上市	10	24	28	28	-
遠野市	225	229	233	209	24
陸前高田市	11	7	24	22	2
住田町	5	8	10	5	5
大槌町	720	655	506	486	20
山田町	70	88	72	72	-
その他の市町村	27	31	62	56	6
他県で従業・通学	110	109	62	45	17
北海道	3	12	2	2	-
青森県	4	11	1	-	1
宮城県	35	30	27	23	4
秋田県	3	3	6	4	2
東京都	24	11	13	8	5
その他の都道府県	41	42	13	8	5

(注) 総数には不詳を含む。

28 従業地、通学地による常住地別15歳以上就業者数及び通学者数

(単位：人)

常 住 地	平成22年	平成27年	令和2年		
			総 数	就業者	通学者
当地で従業・通学の者	20,053	21,370	18,087	17,205	882
当地に常住	16,582	17,118	14,187	13,474	713
県内他市町村に常住	3,361	3,667	3,592	3,438	154
盛岡市	72	182	113	113	-
宮古市	92	103	142	140	2
大船渡市	341	324	428	423	5
花巻市	24	55	61	60	1
北上市	11	68	49	49	-
遠野市	294	549	441	396	45
陸前高田市	41	56	74	73	1
住田町	34	52	52	48	4
大槌町	2,001	1,673	1,697	1,613	84
山田町	391	416	425	413	12
その他の市町村	60	189	110	110	-
他県に常住	82	523	152	152	-
青森県	7	64	21	21	-
宮城県	45	124	75	75	-
秋田県	4	42	13	13	-
その他の都道府県	26	293	43	43	-

(注) 総数には不詳を含む。

29 常住地又は従業地による産業（大分類）別15歳以上就業者数 〈令和2年〉

(単位：人)

産 業（大分類）	常住地による就業者数					従業地による就業者数		
	総 数	自宅で 従業	自宅以外 の当地で 従業	県内他 市町村で 従業	他県で 従業	総 数	うち県内 他市町村 に常住	うち 他県に 常住
総 数	14,824	1,341	12,133	1,164	45	17,205	3,438	152
農業・林業	199	115	73	11	－	225	37	－
農業	158	110	42	6	－	156	4	－
林業	41	5	31	5	－	69	33	－
漁業	491	294	178	9	8	531	23	34
鉱業・採石業・砂 利採取業	32	2	20	10	－	23	1	－
建設業	1,472	121	1,183	153	9	1,799	431	58
製造業	2,942	63	2,605	257	7	3,432	747	7
電気・ガス・熱供給・ 水道業	111	3	102	5	1	137	31	1
情報通信業	89	6	71	9	3	93	15	1
運輸・郵便業	560	15	482	53	6	728	220	7
卸売・小売業	2,035	203	1,664	161	3	2,347	469	7
金融・保険業	281	19	243	19	－	314	50	2
不動産・物品賃貸	198	58	131	9	－	229	39	1
学術研究、専門・ 技術サービス業	379	59	300	18	2	450	82	9
宿泊・飲食サービ ス業	686	77	579	23	2	774	112	1
生活関連サービ ス・娯楽業	444	129	297	15	－	489	59	1
教育・学習支援業	576	18	439	117	1	646	188	－
医療・福祉	2,018	64	1,804	139	－	2,423	531	13
複合サービス事業	246	5	204	36	－	270	60	－
サービス業(他に分 類されないもの)	915	57	799	55	1	1,055	193	3
公務(他に分類され ないもの)	987	26	892	60	2	1,070	139	6
分類不能の産業	163	7	67	5	－	170	11	1

(注) 総数には従業地「不詳」を含む。

30 常住地又は従業地・通学地による年齢（5歳階級）、男女別人口及び15歳以上就業者数＜令和2年＞

(単位：人)

年 齢 別	常住地による人口（夜間人口）						常住地による就業者数	
	総 数	従業も通学もしていない	自宅で従業	自宅外の 当市で 従業・通学	県内他市 町村で 従業・通学	他県で 従業・通学	総 数	自宅で 従業
総 数	32,078	13,645	1,341	14,559	1,247	62	14,824	1,341
15歳未満	2,949	1,161	－	1,713	－	－	－	－
15～19歳	1,032	40	－	833	92	3	154	－
20～24	977	95	20	721	59	13	788	20
25～29	1,163	120	38	828	96	5	971	38
30～34	1,272	162	37	896	96	4	1,043	37
35～39	1,462	211	54	990	117	3	1,171	54
40～44	1,736	206	64	1,249	131	6	1,459	64
45～49	2,005	265	66	1,417	169	3	1,669	66
50～54	2,147	337	107	1,451	171	7	1,746	107
55～59	2,169	455	130	1,399	124	4	1,671	130
60～64	2,171	744	129	1,128	107	8	1,390	129
65～69	2,827	1,497	212	1,011	57	2	1,296	212
70～74	2,769	1,893	188	625	24	3	852	188
75～79	2,467	2,052	153	211	3	1	378	153
80～84	2,202	1,993	107	66	－	－	176	107
85歳以上	2,513	2,414	36	21	1	－	60	36
男	15,369	5,145	770	7,851	855	51	8,327	770
15歳未満	1,475	574	－	870	－	－	－	－
15～19歳	533	26	－	427	50	－	85	－
20～24	500	44	10	362	34	9	398	10
25～29	623	46	21	452	57	3	536	21
30～34	682	48	21	498	72	4	600	21
35～39	777	77	30	538	83	2	659	30
40～44	908	72	37	660	90	6	796	37
45～49	1,061	111	38	750	108	2	907	38
50～54	1,139	126	66	771	120	7	972	66
55～59	1,122	152	82	756	90	4	939	82
60～64	1,114	278	75	641	81	8	815	75
65～69	1,394	626	122	576	46	2	754	122
70～74	1,248	735	99	368	20	3	500	99
75～79	1,018	779	87	126	3	1	224	87
80～84	886	766	62	45	－	－	109	62
85歳以上	732	685	20	11	1	－	33	20
女	16,709	8,500	571	6,708	392	11	6,497	571
15歳未満	1,474	587	－	843	－	－	－	－
15～19歳	499	14	－	406	42	3	69	－
20～24	477	51	10	359	25	4	390	10
25～29	540	74	17	376	39	2	435	17
30～34	590	114	16	398	24	－	443	16
35～39	685	134	24	452	34	1	512	24
40～44	828	134	27	589	41	－	663	27
45～49	944	154	28	667	61	1	762	28
50～54	1,008	211	41	680	51	－	774	41
55～59	1,047	303	48	643	34	－	732	48
60～64	1,057	466	54	487	26	－	575	54
65～69	1,433	871	90	435	11	－	542	90
70～74	1,521	1,158	89	257	4	－	352	89
75～79	1,449	1,273	66	85	－	－	154	66
80～84	1,316	1,227	45	21	－	－	67	45
85歳以上	1,781	1,729	16	10	－	－	27	16

（注）総数には労働力状態「不詳」を含む。

30 常住地又は従業地・通学地による年齢（5歳階級）、男女別人口及び15歳以上就業者数＜令和2年＞（その2）

（単位：人）

年 齢 別	常住地による就業者数			従業地・通学地による人口（昼間人口）			従業地による就業者数		
	自宅外の 当市で 従業	県内他市 町村で 従業	他県で 従業	総 数	県内他市 町村に 常住	他県に 常住	総 数	県内他市 町村に 常住	他県に 常住
総 数	12, 133	1, 164	45	34, 529	3, 608	152	17, 205	3, 438	152
15歳未満	-	-	-	2, 965	16	-	-	-	-
15～19歳	139	14	-	1, 114	177	-	167	27	-
20～24	704	55	-	1, 112	201	6	938	199	6
25～29	826	96	4	1, 332	267	3	1, 140	266	3
30～34	896	96	4	1, 472	295	5	1, 243	295	5
35～39	990	116	3	1, 697	348	7	1, 407	348	7
40～44	1, 249	131	6	2, 026	419	8	1, 749	419	8
45～49	1, 417	169	3	2, 291	439	19	1, 955	439	19
50～54	1, 451	171	7	2, 459	464	26	2, 058	464	26
55～59	1, 399	124	4	2, 484	417	26	1, 985	416	26
60～64	1, 128	107	8	2, 385	308	21	1, 604	308	21
65～69	1, 011	57	2	2, 955	166	21	1, 424	166	21
70～74	625	24	3	2, 821	70	9	904	70	9
75～79	211	3	1	2, 479	15	1	390	15	1
80～84	66	-	-	2, 208	6	-	182	6	-
85歳以上	21	1	-	2, 512	-	-	59	-	-
男	6, 616	813	42	16, 894	2, 290	141	9, 811	2, 198	141
15歳未満	-	-	-	1, 485	10	-	-	-	-
15～19歳	75	10	-	580	97	-	91	16	-
20～24	349	32	-	574	111	6	482	110	6
25～29	452	57	3	709	143	3	622	143	3
30～34	498	72	4	784	173	5	702	173	5
35～39	538	83	2	942	243	7	824	243	7
40～44	660	90	6	1, 084	265	7	972	265	7
45～49	750	108	2	1, 251	281	19	1, 097	281	19
50～54	771	120	7	1, 324	290	22	1, 157	290	22
55～59	756	90	4	1, 326	277	21	1, 143	277	21
60～64	641	81	8	1, 254	208	21	955	208	21
65～69	576	46	2	1, 491	124	21	851	124	21
70～74	368	20	3	1, 286	52	9	538	52	9
75～79	126	3	1	1, 025	11	-	231	11	-
80～84	45	-	-	891	5	-	114	5	-
85歳以上	11	1	-	731	-	-	32	-	-
女	5, 517	351	3	17, 635	1, 318	11	7, 394	1, 240	11
15歳未満	-	-	-	1, 480	6	-	-	-	-
15～19歳	64	4	-	534	80	-	76	11	-
20～24	355	23	-	538	90	-	456	89	-
25～29	374	39	1	623	124	-	518	123	-
30～34	398	24	-	688	122	-	541	122	-
35～39	452	33	1	755	105	-	583	105	-
40～44	589	41	-	942	154	1	777	154	1
45～49	667	61	1	1, 040	158	-	858	158	-
50～54	680	51	-	1, 135	174	4	901	174	4
55～59	643	34	-	1, 158	140	5	842	139	5
60～64	487	26	-	1, 131	100	-	649	100	-
65～69	435	11	-	1, 464	42	-	573	42	-
70～74	257	4	-	1, 535	18	-	366	18	-
75～79	85	-	-	1, 454	4	1	159	4	1
80～84	21	-	-	1, 317	1	-	68	1	-
85歳以上	10	-	-	1, 781	-	-	27	-	-

（注）総数には労働力状態「不詳」を含む。

31 人口集中地区人口、面積及び人口密度

年 別	人 口 (人)	面 積 (km ²)	1km ² 当り 人口密度	全体に占める割合		全体人口 (人)	全体面積 (km ²)
				人口(%)	面積(%)		
平成17年	20,010	6.05	3,307.4	46.5	1.4	42,987	441.36
22年	18,428	5.99	3,076.5	46.6	1.4	39,574	441.43
27年	15,419	4.84	3,185.7	41.9	1.1	36,802	440.34
令和2年	12,730	4.48	2,841.5	39.7	1.0	32,078	440.35

(注) 全体面積は、一部境界未定のため総務省統計局において推定した。

(注) 人口集中地区とは、人口や人口密度等の一定の基準により都市的地域を定めたものである。

昭和35年国勢調査以来各回の調査ごとに設定されている。

．．．．．（このページは白紙です）．．．．．

IV 事業所

32 産業（中分類）別事業所数及び従業者数（平成28年）

（単位：事業所、人）

産業中分類		事業所数	従業者数
総	数	1,790	15,408
農業・林業		7	66
農業		4	45
林業		3	21
漁業		6	162
漁業		6	162
水産養殖業		—	—
鉱業・採石業・砂利採取業		1	24
鉱業、採石業、砂利採取業		1	24
建設業		206	1,910
総合工事業		113	1,133
職別工事業（設備工事業を除く）		42	267
設備工事業		50	485
製造業		107	3,333
食料品製造業		37	890
飲料・たばこ・飼料製造業		3	66
繊維工業		2	14
木材・木製品製造業（家具を除く）		2	4
家具・装備品製造業		2	124
パルプ・紙・紙加工品製造業		—	—
印刷・同関連業		6	28
化学工業		2	56
石油製品・石炭製品製造業		—	—
プラスチック製品製造業（別掲を除く）		6	137
ゴム製品製造業		1	1
なめし革・同製品・毛皮製造業		—	—
窯業・土石製品製造業		6	62
鉄鋼業		5	374
非鉄金属製造業		3	21
金属製品製造業		6	272
はん用機械器具製造業		10	1,083
生産用機械器具製造業		4	87
業務用機械器具製造業		—	—
電子部品・デバイス・電子回路製造業		2	46
電気機械器具製造業		—	—
情報通信機械器具製造業		—	—
輸送用機械器具製造業		5	56
その他の製造業		5	12
電気・ガス・熱供給・水道業		4	148
電気業		3	57
ガス業		—	—
熱供給業		—	—
水道業		1	91
情報通信業		20	88
通信業		2	6
放送業		4	20
情報サービス業		7	36
インターネット付随サービス業		—	—
映像・音声・文字情報制作業		7	26
運輸業・郵便業		43	805
鉄道業		4	118
道路旅客運送業		7	138
道路貨物運送業		21	291
水運業		—	—
航空運輸業		—	—
倉庫業		8	46
運輸に附帯するサービス業		3	212
郵便業		—	—

資料：平成28年経済センサス-活動調査

（注）産業分類が不詳の事業所を除く

32 産業（中分類）別事業所数及び従業者数（平成28年）（その2）

（単位：事業所、人）

産業中分類	事業所数	従業者数
卸売業・小売業	507	2,904
卸売業	109	603
各種商品卸売業	2	6
繊維・衣服等卸売業	2	8
飲食料品卸売業	18	111
建築材料、鉱物・金属材料等卸売業	30	181
機械器具卸売業	28	129
その他の卸売業	29	168
小売業	398	2,301
各種商品小売業	1	140
織物・衣服・身の回り品小売業	52	193
飲食料品小売業	116	817
機械器具小売業	53	290
その他の小売業	162	796
無店舗小売業	14	65
金融業・保険業	45	323
銀行業	7	86
協同組織金融業	4	15
貸金業、クレジットカード業等非預金信用機関	3	21
金融商品取引業、商品先物取引業	—	—
補助的金融業等	2	5
保険業（保険媒介代理業、保険サービス業を含む）	29	196
不動産・物品賃貸業	98	265
不動産取引業	8	27
不動産賃貸業・管理業	73	134
物品賃貸業	17	104
学術研究、専門・技術サービス業	63	409
学術・開発研究機関	1	70
専門サービス業（他に分類されないもの）	13	42
広告業	—	—
技術サービス業（他に分類されないもの）	49	297
宿泊・飲食サービス業	241	1,066
宿泊業	23	223
飲食店	197	711
持ち帰り・配達飲食サービス業	21	132
生活関連サービス業・娯楽業	179	452
洗濯・理容・美容・浴場業	151	280
その他の生活関連サービス業	18	94
娯楽業	10	78
教育、学習支援業	49	670
学校教育	21	584
その他の教育、学習支援業	28	86
医療、福祉	146	2,669
医療業	59	1,344
保健衛生	—	—
社会保険・社会福祉・介護事業	87	1,325
複合サービス事業	23	314
郵便局	18	163
協同組合（他に分類されないもの）	5	151
サービス業（他に分類されないもの）	119	1,002
廃棄物処理業	5	96
自動車整備業	15	112
機械等修理業（別掲を除く）	12	66
職業紹介・労働者派遣業	2	19
その他の事業サービス業	29	495
政治・経済・文化団体	25	133
宗教	30	79
その他のサービス業	1	2
公務（他に分類されるものを除く）	36	36
国家公務	8	125
地方公務	28	802

資料：平成28年経済センサス-活動調査

（注）産業分類が不詳の事業所を除く

32 産業（中分類）別事業所数及び従業者数（令和3年）

（単位：事業所、人）

産業中分類		事業所数	従業者数
総	数	1, 681	15, 025
農業・林業		12	118
農業		3	30
林業		9	88
漁業		8	237
漁業		7	236
水産養殖業		1	1
鉱業・採石業・砂利採取業		1	13
鉱業、採石業、砂利採取業		1	13
建設業		169	1, 593
総合工事業		89	1, 068
職別工事業（設備工事業を除く）		35	195
設備工事業		45	330
製造業		100	4, 003
食料品製造業		35	1, 103
飲料・たばこ・飼料製造業		4	103
繊維工業		2	5
木材・木製品製造業（家具を除く）		1	2
家具・装備品製造業		2	138
パルプ・紙・紙加工品製造業		—	—
印刷・同関連業		6	32
化学工業		2	55
石油製品・石炭製品製造業		—	—
プラスチック製品製造業（別掲を除く）		9	151
ゴム製品製造業		1	1
なめし革・同製品・毛皮製造業		—	—
窯業・土石製品製造業		4	43
鉄鋼業		5	347
非鉄金属製造業		1	9
金属製品製造業		5	233
はん用機械器具製造業		7	1, 571
生産用機械器具製造業		6	86
業務用機械器具製造業		—	—
電子部品・デバイス・電子回路製造業		2	68
電気機械器具製造業		—	—
情報通信機械器具製造業		—	—
輸送用機械器具製造業		4	47
その他の製造業		4	9
電気・ガス・熱供給・水道業		4	175
電気業		2	28
ガス業		1	41
熱供給業		—	—
水道業		1	106
情報通信業		14	63
通信業		1	5
放送業		3	19
情報サービス業		4	7
インターネット付随サービス業		5	30
映像・音声・文字情報制作業		1	2
運輸業・郵便業		41	687
鉄道業		2	18
道路旅客運送業		9	150
道路貨物運送業		21	308
水運業		—	—
航空運輸業		—	—
倉庫業		5	36
運輸に附帯するサービス業		4	175
郵便業		—	—

資料：令和3年経済センサス-活動調査

（注）産業分類が不詳の事業所を除く

（注）経済センサス-活動調査では公務分類を調査対象としていない。（以降の表においても同様）

32 産業（中分類）別事業所数及び従業者数（令和3年）（その2）

（単位：事業所、人）

産業中分類	事業所数	従業者数
卸売業・小売業	406	2,692
卸売業	96	551
各種商品卸売業	1	10
繊維・衣服等卸売業	2	4
飲食料品卸売業	24	120
建築材料・鉱物・金属材料等卸売業	22	135
機械器具卸売業	29	156
その他の卸売業	18	126
小売業	310	2,141
各種商品小売業	1	107
織物・衣服・身の回り品小売業	42	251
飲食料品小売業	85	756
機械器具小売業	42	252
その他の小売業	121	665
無店舗小売業	19	110
金融業・保険業	44	334
銀行業	5	85
協同組織金融業	4	30
貸金業、クレジットカード業等非預金信用機関	1	1
金融商品取引業、商品先物取引業	-	-
補助的金融業等	1	4
保険業（保険媒介代理業、保険サービス業を含む）	33	214
不動産・物品賃貸業	103	256
不動産取引業	8	29
不動産賃貸業・管理業	81	149
物品賃貸業	14	78
学術研究、専門・技術サービス業	65	231
学術・開発研究機関	-	-
専門サービス業（他に分類されないもの）	20	66
広告業	-	-
技術サービス業（他に分類されないもの）	45	165
宿泊・飲食サービス業	225	1,027
宿泊業	27	254
飲食店	178	574
持ち帰り・配達飲食サービス業	20	199
生活関連サービス・娯楽業	173	451
洗濯・理容・美容・浴場業	133	244
その他の生活関連サービス業	23	103
娯楽業	17	104
教育、学習支援業	30	160
学校教育	4	87
その他の教育、学習支援業	26	73
医療、福祉	151	1,853
医療業	52	713
保健衛生	1	2
社会保険・社会福祉・介護事業	98	1,138
複合サービス事業	22	244
郵便局	19	152
協同組合（他に分類されないもの）	3	92
サービス業（他に分類されないもの）	113	888
廃棄物処理業	4	137
自動車整備業	14	86
機械等修理業（別掲を除く）	12	79
職業紹介・労働者派遣業	2	12
その他の事業サービス業	28	415
政治・経済・文化団体	22	55
宗教	24	72
その他のサービス業	7	32

資料：令和3年経済センサス-活動調査

（注）産業分類が不詳の事業所を除く

（注）経済センサス-活動調査では公務分類を調査対象としていない。（以降の表においても同様）

33 産業（大分類）別事業所数の推移

産 業 大 分 類	平成26年		平成28年		(単位：事業所、%) 令和3年	
	実 数	構成比	実 数	構成比	実 数	構成比
総 数	1, 898	100. 0	1, 790	100. 0	1, 681	100. 0
農業・林業	9	0.5	7	0.4	12	0.7
漁業	6	0.3	6	0.3	8	0.5
鉱業、採石業、砂利採取業	1	0.1	1	0.1	1	0.1
建設業	197	10.4	206	11.5	169	10.1
製造業	114	6.0	107	6.0	100	5.9
電気・ガス・熱供給・水道業	5	0.3	4	0.2	4	0.2
情報通信業	19	1.0	20	1.1	14	0.8
運輸・郵便業	41	2.2	43	2.4	41	2.4
卸売・小売業	507	26.7	476	26.6	406	24.2
金融・保険業	45	2.4	42	2.3	44	2.6
不動産業・物品賃貸業	98	5.2	95	5.3	103	6.1
学術研究、専門・技術サービス業	63	3.3	70	3.9	65	3.9
宿泊・飲食サービス業	241	12.7	242	13.5	225	13.4
生活関連サービス業・娯楽業	179	9.4	181	10.1	173	10.3
医療・福祉	146	7.7	134	7.5	151	9.0
教育・学習支援業	49	2.6	26	1.5	30	1.8
複合サービス事業	23	1.2	20	1.1	22	1.3
サービス業（他に分類されないもの）	119	6.3	110	6.1	113	6.7
公務（他に分類されないもの）	36	1.9	-	-	-	-

資料：経済センサス-活動調査

34 産業（大分類）別従業者数の推移

産 業 大 分 類	平成26年		平成28年		(単位：人、%) 令和3年	
	実 数	構成比	実 数	構成比	実 数	構成比
総 数	17, 525	100. 0	15, 408	100. 0	15, 025	100. 0
農業・林業	62	0.4	66	0.4	118	0.8
漁業	178	1.0	162	1.1	237	1.6
鉱業、採石業、砂利採取業	22	0.1	24	0.2	13	0.1
建設業	1, 897	10.8	1, 910	12.4	1, 593	10.6
製造業	3, 343	19.1	3, 333	21.6	4, 003	26.6
電気・ガス・熱供給・水道業	169	1.0	148	1.0	175	1.2
情報通信業	93	0.5	88	0.6	63	0.4
運輸・郵便業	760	4.3	805	5.2	687	4.6
卸売・小売業	2, 904	16.6	2, 748	17.8	2, 692	17.9
金融・保険業	323	1.8	310	2.0	334	2.2
不動産業・物品賃貸業	265	1.5	284	1.8	256	1.7
学術研究、専門・技術サービス業	409	2.3	302	2.0	231	1.5
宿泊・飲食サービス業	1, 066	6.1	1, 170	7.6	1, 027	6.8
生活関連サービス業・娯楽業	452	2.6	499	3.2	451	3.0
医療・福祉	2, 669	15.2	2, 029	13.2	1, 853	12.3
教育・学習支援業	670	3.8	156	1.0	160	1.1
複合サービス事業	314	1.8	334	2.2	244	1.6
サービス業（他に分類されないもの）	1, 002	5.7	1, 040	6.7	888	5.9
公務（他に分類されないもの）	927	5.3	-	-	-	-

資料：経済センサス-活動調査

35 従業者規模別事業所数及び従業者数（令和3年）

（１）事業所数

（単位：事業所）

産 業 大 分 類	民 営					派遣・下 請従業者 のみ
	1～4人	5～9人	10～ 19人	20～ 29人	30人 以上	
総 数	1,023	294	206	59	87	12
農林漁業	4	4	4	5	2	1
鉱業、採石業、砂利採取業	－	－	1	－	－	－
建設業	76	46	28	9	9	1
製造業	33	15	14	14	24	－
電気・ガス・熱供給・水道業	1	－	－	1	2	－
情報通信業	8	3	2	－	－	1
運輸・郵便業	9	10	12	6	4	－
卸売・小売業	253	78	52	7	13	3
金融・保険業	22	7	11	1	2	1
不動産業・物品賃貸業	88	10	4	－	－	1
学術研究、専門・技術サービス業	49	12	3	－	1	－
宿泊・飲食サービス業	168	32	17	2	6	－
生活関連サービス・娯楽業	151	13	6	2	－	1
教育・学習支援業	21	3	3	1	1	1
医療・福祉	61	37	32	9	12	－
複合サービス事業	13	5	1	1	2	－
サービス業（他に分類されないもの）	66	19	16	1	9	2

資料：令和3年経済センサス-活動調査

（２）従業者数

（単位：人）

産 業 大 分 類	民 営				
	1～4人	5～9人	10～ 19人	20～ 29人	30人 以上
総 数	2,114	1,938	2,677	1,415	6,881
農林漁業	8	29	63	120	135
鉱業、採石業、砂利採取業	－	－	13	－	－
建設業	183	306	380	205	519
製造業	76	98	197	344	3,288
電気・ガス・熱供給・水道業	1	－	－	27	147
情報通信業	14	20	29	－	－
運輸・郵便業	28	68	167	137	287
卸売・小売業	574	497	656	171	794
金融・保険業	46	52	153	23	60
不動産業・物品賃貸業	143	70	43	－	－
学術研究、専門・技術サービス業	84	77	34	－	36
宿泊・飲食サービス業	358	209	213	43	204
生活関連サービス・娯楽業	246	84	71	50	－
教育・学習支援業	39	17	39	24	41
医療・福祉	150	250	401	225	827
複合サービス事業	34	30	19	24	137
サービス業（他に分類されないもの）	130	131	199	22	406

資料：令和3年経済センサス-活動調査

36 産業（大分類）別、管内別事業所数及び従業者数

(単位：事業所、人)

		総 数	本庁管内	中妻管内	小佐野管内	甲子管内	鶴住居管内	栗橋管内	唐丹管内
総 数	事業所数	1,681	706	308	268	180	158	28	33
	従業員数	15,025	5,992	3,300	2,056	1,690	1,587	218	182
農林漁業	事業所数	20	6	1	1	4	3	4	1
	従業員数	355	121	12	24	34	118	40	6
鉱業、採石業、 砂利採取業	事業所数	1	－	1	－	－	－	－	－
	従業員数	13	－	13	－	－	－	－	－
建 設 業	事業所数	169	48	31	30	25	26	5	4
	従業員数	1,593	507	465	129	222	173	73	24
製 造 業	事業所数	100	45	10	9	18	12	2	4
	従業員数	4,003	1,372	1,486	80	485	470	37	73
電気・ガス・熱 供給・水道業	事業所数	4	1	－	1	1	－	1	－
	従業員数	175	41	－	106	27	－	1	－
情報通信業	事業所数	14	4	7	2	1	－	－	－
	従業員数	63	36	25	1	1	－	－	－
運輸・ 郵便業	事業所数	41	20	3	3	7	7	－	1
	従業員数	687	376	36	75	124	66	－	10
卸売・ 小売業	事業所数	406	179	75	63	41	34	6	8
	従業員数	2,692	1,220	509	402	261	266	16	18
金融・ 保険業	事業所数	44	23	9	2	6	3	1	－
	従業員数	334	186	71	13	58	3	3	－
不動産業	事業所数	103	43	25	22	6	7	－	－
	従業員数	256	122	53	45	15	21	－	－
学術研究、 専門・技術サー ビス業	事業所数	65	27	14	12	6	5	1	－
	従業員数	231	106	46	46	8	14	11	－
宿泊業、飲食 サービス業	事業所数	225	136	40	19	14	14	1	1
	従業員数	1,027	582	188	102	52	97	2	4
生活関連 サービス・ 娯楽業	事業所数	173	60	42	37	16	11	2	5
	従業員数	451	191	88	101	33	21	11	6
教育・学習 支援業	事業所数	30	10	7	10	3	－	－	－
	従業員数	160	56	17	73	14	－	－	－
医療・福祉	事業所数	151	49	21	38	17	22	2	2
	従業員数	1,853	531	184	608	248	262	13	7
複合サービ ス事業	事業所数	22	7	1	3	3	4	2	2
	従業員数	244	171	5	13	8	14	7	26
サービス業(他 に分類されない もの)	事業所数	113	48	21	16	12	10	1	5
	従業員数	888	374	102	238	100	62	4	8

資料：令和3年経済センサス-活動調査

V 農業 ・ 林業

37 農業の概況

区 分	平成17年	平成22年	平成27年	令和元年	令和2年	令和3年	令和4年	令和5年
総農家数（戸）	523	455	333	…	266	…	…	…
販売農家数	282	207	141	…	104	…	…	…
自給的農家数	241	248	192	…	162	…	…	…
基幹的農業従事者数	293	253	194	…	134	…	…	…
耕地面積（ha）	882	804	765	759	758	757	749	719
田	216	209	184	184	183	183	179	169
畑	666	595	581	575	575	574	570	550
作付面積（ha）	120	97	65	54	55	50	44	43
水稻	113	93	62	51	52	48	42	41
大豆	6	4	3	3	3	2	2	2
そば	1	x	x	x	x	x	x	x
収穫量（t）	559	460	318	270	269	240	207	208
水稻	550	456	314	267	266	237	205	207
大豆	8	4	4	3	3	3	2	1
そば	1	x	x	x	x	x	x	x

資料：総農家数・基幹的農業従事者数は農林業センサス（5年ごとに実施）

耕地面積・作付面積・収穫量は作物統計調査（毎年実施）

（注）農家とは、経営耕地面積が10a以上または1年間の農産物販売金額が15万円以上の世帯である。

（注）販売農家とは、経営耕地面積が30a以上または1年間の農産物販売金額が50万円以上の農家をいう。

（注）基幹的農業従事者とは、15歳以上の世帯員のうち、ふだん仕事として主に自営農業に従事している者をいう。

38 経営耕地面積規模別農業経営体数

(単位：経営体)

年別 地区別	経営体 数	経営耕 地なし	0.3ha 未満	0.3～ 0.5ha	0.5～ 1.0ha	1.0～ 1.5ha	1.5～ 2.0ha	2.0ha 以上
平成22年	218	9	7	88	87	18	3	6
平成27年	150	3	5	65	59	10	2	6
令和2年	113	8	15	32	42	8	1	7
釜石	1	x	x	x	x	x	x	x
唐丹	16	2	1	4	8	—	—	1
甲子	33	—	8	9	10	3	1	2
鵜住居	13	x	x	x	x	x	x	x
栗橋	50	4	4	16	18	5	—	3

資料：農林業センサス

(注) 農業経営体とは、農林産物の生産を行うかまたは委託を受けて農林業作業を行い、生産または作業に係る面積・頭羽数が、次の規定のいずれかに該当する事業を行う者をいう。

- (1) 経営耕地面積が30a以上の規模の農業
- (2) 農作物の作付面積または栽培面積、家畜の飼養頭羽数または出荷羽数、その他の事業の規模が次の農林業経営体の基準以上の農業
 - ①露地野菜作付面積 15a
 - ②施設野菜栽培面積 350㎡
 - ③果樹栽培面積 10a
 - ④露地花き栽培面積 10a
 - ⑤施設花き栽培面積 250㎡
 - ⑥搾乳牛飼養頭数 1頭
 - ⑦肥育牛飼養頭数 1頭
 - ⑧豚飼養頭数 15頭
 - ⑨採卵鶏飼養羽数 150羽
 - ⑩ブロイラー年間出荷羽数 1,000羽
 - ⑪その他 調査期日前1年間における農業生産物の総販売額50万円に相当する事業の規模
- (3) 農作業の受託の事業

39 主副業別農家数・経営体数(販売農家・個人経営体)

(単位：戸、経営体)

年別 地区別	計	主 業	65歳未満の農業従事者がいる	準主業	65歳未満の農業従事者がいる	副業的
平成22年	207	24	23	32	14	151
平成27年	141	19	16	29	12	93
令和2年	108	14	13	14	8	80
釜 石	1	x	x	x	x	x
唐 丹	15	—	—	1	—	14
甲 子	32	7	7	8	5	17
鶴住居	12	x	x	x	x	x
栗 橋	48	6	5	4	2	38

資料：農林業センサス

(注)平成22年、平成27年は販売農家における主副業別農家数を掲載している。

令和2年は個人経営体における主副業別経営体数を掲載している。

(注)個人経営体とは、個人(世帯)で事業を行う経営体をいう。

なお、法人化して事業を行う経営体は含まない。

(注)主業経営体とは、農業所得が主(農家所得の50%以上が農業所得)で、調査期日前1年間に自営農業に60日以上従事している65歳未満の世帯員がいる個人経営体をいう。

(注)準主業経営体とは、農業所得が主(農家所得の50%未満が農業所得)で、調査期日前1年間に自営農業に60日以上従事している65歳未満の世帯員がいる個人経営体をいう。

(注)副業的経営体とは、調査期日前1年間に自営農業に60日以上従事している65歳未満の世帯員がいない個人経営体をいう。

40 販売目的の家畜を飼養している農家数と飼養頭羽数

(単位：戸、頭、100羽)

年 別	乳 用 牛		肉 用 牛		豚		にわとり	
	飼養 農家数	飼養 頭数	飼養 農家数	飼養 頭数	飼養 農家数	飼養 頭数	飼養 農家数	飼養 羽数
令和元年	—	—	21	88	1	x	1	x
2	—	—	19	91	—	—	—	—
3	—	—	14	75	—	—	—	—
4	—	—	14	74	—	—	—	—
5	—	—	13	62	—	—	—	—

資料：水産農林課

41 農地の転用、移転件数及び面積

(単位：㎡)

区 分	令和2年度		令和3年度		令和4年度		令和5年度	
	件 数	面 積	件 数	面 積	件 数	面 積	件 数	面 積
農地法第3条	2	355	3	9,143	2	5,078	6	27,802
所有権移転	2	355	2	6,558	－	－	6	27,802
自作地	2	355	－	－	－	－	6	27,802
無償	－	－	1	3,378	－	－	6	27,802
有償	2	355	1	3,180	－	－	－	－
小作地	－	－	－	－	－	－	－	－
貸借権等の 設定移転 (無償も含む)	－	－	1	2,585	2	5,078	－	－
農地法第4条	1	41	2	484	－	－	－	－
道路水路敷地	1	41	－	－	－	－	－	－
住宅敷地その他	－	－	2	484	－	－	－	－
農地法第5条	14	6,112	12	6,446	12	11,623	9	56,722
住宅敷地	8	2,464	1	261	3	946	－	－
公共用地	－	－	1	367	4	3,230	－	－
建物施設	－	－	－	－	－	－	－	－
その他施設	6	3,648	10	5,818	5	7,447	9	56,722

資料：釜石市農業委員会

(注)農地法第3条は、農地の所有権や賃借権の権利移動の場合に適用される。

(注)農地法第4条は、農地の宅地等への転用の場合に適用される。

(注)農地法第5条は、農地の権利移動及び転用の場合に適用される。

42 林業の概況

(単位：ha)

年 別 地 区 別	現況森面 積	森林以外 の草生地	総世帯数 (戸)	総人口 (人)	農家数 (戸)	林家数 (戸)	林野率 (%)
平成22年	39,650	46	16,094	39,574	455	1,204	89.9
平成27年	38,835	45	16,860	36,802	333	1,126	88.3
令和2年	38,854	45	14,725	32,078	266	981	88.3
釜 石	14	188	...
唐 丹	42	163	...
甲 子	71	221	...
鶴住居	27	203	...
栗 橋	112	206	...

資料：農林業センサス

(注)林野率とは、総土地面積に占める林野面積の割合である。

(注)総世帯数、総人口は、国勢調査の概数によった。

43 林野面積

(単位：ha)

年 別	計	国 有		民 有						
		林野庁	林野庁以 外の官庁	独立行政 法人等	公 有					私有
					計	県	森林整備 法人	市	財産区	
平成22年	39,696	10,166	1	1,719	5,208	3,994	－	881	333	22,602
平成27年	38,880	9,683	－	1,714	4,935	3,787	－	839	309	22,548
令和2年	38,899	9,580	－	1,540	4,692	3,368	－	882	442	23,087

資料：農林業センサス

．．．．．（このページは白紙です）．．．．．

VI 水 産 業

44 階層別、組織別経営体数

(1) 経営体階層別経営体数

(単位：経営体)

調査年	漁業地区	計	漁船 非使用	漁 船 使 用										
				無動力 船のみ	船外機 付漁船	動 力 船					使 用			
						1 トン 未満	1 ～ 3	3 ～ 5	5 ～ 10	10 ～ 20	20 ～ 30	30 ～ 50	50 ～ 100	100 ～ 200
平成10年	合 計	997	1	-	...	265	41	27	12	11	1	-	1	4
	釜石東部	378	1	-	...	54	9	5	7	-	-	-	1	1
	釜 石	95	-	-	...	50	6	12	2	6	-	-	-	3
	釜石市内陸	-	-	-	...	-	-	-	-	-	-	-	-	-
	平 田	101	-	-	...	55	-	-	-	-	-	-	-	-
	白 浜 浦	109	-	-	...	50	3	6	-	-	-	-	-	-
	唐 丹	314	-	-	...	56	23	4	3	5	1	-	-	-
平成15年	合 計	946	1	-	...	292	27	21	15	9	-	-	1	1
	釜石東部	401	-	-	...	97	6	3	7	3	-	-	1	-
	釜 石	90	1	-	...	54	4	11	4	2	-	-	-	1
	釜石市内陸	4	-	-	...	4	-	-	-	-	-	-	-	-
	平 田	93	-	-	...	56	-	-	-	-	-	-	-	-
	白 浜 浦	115	-	-	...	44	4	5	-	-	-	-	-	-
	唐 丹	243	-	-	...	37	13	2	4	4	-	-	-	-
平成20年	合 計	827	1	-	255	2	24	12	10	6	-	-	-	2
	釜石東部	344	-	-	86	2	5	5	5	2	-	-	-	-
	釜 石	82	1	-	49	-	5	4	2	1	-	-	-	2
	釜石市内陸	2	-	-	x	-	x	-	-	-	-	-	-	-
	平 田	77	-	-	x	-	x	-	-	-	-	-	-	-
	白 浜 浦	98	-	-	32	-	3	2	2	-	-	-	-	-
	唐 丹	224	-	-	46	-	10	1	1	3	-	-	-	-
平成25年	合 計	540	4	-	315	-	13	9	4	9	-	-	-	1
	釜石東部	212	-	-	138	-	6	4	1	3	-	-	-	-
	釜 石	50	-	-	32	-	3	2	1	3	-	-	-	1
	釜石市内陸	5	-	-	3	-	-	-	-	-	-	-	-	-
	平 田	77	4	-	59	-	1	1	-	-	-	-	-	-
	白 浜 浦	89	-	-	52	-	3	2	2	-	-	-	-	-
	唐 丹	107	-	-	31	-	-	-	-	3	-	-	-	-
平成30年	合 計	473	4	-	221	-	9	11	5	6	-	-	-	3
	釜石東部	201	2	-	101	-	2	4	2	2	-	-	-	1
	釜 石	27	x	x	x	x	x	x	x	x	x	x	x	x
	釜石市内陸	2	x	x	x	x	x	x	x	x	x	x	x	x
	平 田	35	-	-	20	-	1	1	-	-	-	-	-	-
	白 浜 浦	44	-	-	12	-	3	3	-	-	-	-	-	-
	唐 丹	164	2	-	78	-	-	1	1	2	-	-	-	-
令和5年	合 計	-	1	-	279	-	9	7	5	5	-	-	-	2
	釜石東部	-	1	-	104	-	6	2	2	2	-	-	-	2
	釜 石	-	-	-	18	-	-	1	-	1	-	-	-	-
	釜石市内陸	-	-	-	3	-	-	-	-	-	-	-	-	-
	平 田	-	-	-	51	-	-	2	-	-	-	-	-	-
	白 浜 浦	-	-	-	35	-	3	2	1	-	-	-	-	-
	唐 丹	-	-	-	68	-	-	-	2	2	-	-	-	-

資料：漁業センサス

44 階層別、組織別経営体数（その2）

（1）経営体階層別経営体数

（単位：経営体）

調査年	漁業地区	漁 船 使 用				大 型 定置網	さ け 定置網	小 型 定置網	海 面 養 殖				
		動 力 船 使 用							魚 類 養 殖				
		200～ 500	500～ 1,000	1,000～ 3,000	3,000 ～				ぎんざけ 養 殖	ぶり類 養 殖	まだい 養 殖	ひらめ 養 殖	その他の 魚類養殖
平成10年	合 計	4	1	－	1	7	…	2	…	－	－	－	1
	釜石東部	－	－	－	－	4	…	2	…	－	－	－	－
	釜 石	3	1	－	1	1	…	－	…	－	－	－	－
	釜石市内陸	－	－	－	－	－	…	－	…	－	－	－	－
	平 田	1	－	－	－	1	…	－	…	－	－	－	1
	白 浜 浦	－	－	－	－	－	…	－	…	－	－	－	－
	唐 丹	－	－	－	－	1	…	－	…	－	－	－	－
平成15年	合 計	3	－	2	－	6	－	4	－	－	－	－	1
	釜石東部	－	－	－	－	3	－	4	－	－	－	－	－
	釜 石	2	－	2	－	－	－	－	－	－	－	－	－
	釜石市内陸	－	－	－	－	－	－	－	－	－	－	－	－
	平 田	1	－	－	－	2	－	－	－	－	－	－	1
	白 浜 浦	－	－	－	－	－	－	－	－	－	－	－	－
	唐 丹	－	－	－	－	1	－	－	－	－	－	－	－
平成20年	合 計	1	－	2	－	4	－	3	－	－	－	－	－
	釜石東部	－	－	－	－	2	－	3	－	－	－	－	－
	釜 石	1	－	2	－	－	－	－	－	－	－	－	－
	釜石市内陸	－	－	－	－	x	－	x	－	－	－	－	－
	平 田	－	－	－	－	x	－	x	－	－	－	－	－
	白 浜 浦	－	－	－	－	－	－	－	－	－	－	－	－
	唐 丹	－	－	－	－	1	－	－	－	－	－	－	－
平成25年	合 計	1	－	－	1	4	－	3	－	－	－	－	－
	釜石東部	－	－	－	－	4	－	1	－	－	－	－	－
	釜 石	1	－	－	1	－	－	－	－	－	－	－	－
	釜石市内陸	－	－	－	－	－	－	－	－	－	－	－	－
	平 田	－	－	－	－	－	－	1	－	－	－	－	－
	白 浜 浦	－	－	－	－	－	－	－	－	－	－	－	－
	唐 丹	－	－	－	－	－	－	1	－	－	－	－	－
平成30年	合 計	－	－	－	1	4	－	1	－	－	－	－	－
	釜石東部	－	－	－	－	2	－	1	－	－	－	－	－
	釜 石	x	x	x	x	x	x	x	x	x	x	x	x
	釜石市内陸	x	x	x	x	x	x	x	x	x	x	x	x
	平 田	－	－	－	－	1	－	－	－	－	－	－	－
	白 浜 浦	－	－	－	－	－	－	－	－	－	－	－	－
	唐 丹	－	－	－	－	1	－	－	－	－	－	－	－
令和5年	合 計	2	－	1	2	6	－	－	－	－	－	－	1
	釜石東部	－	－	－	－	3	－	－	－	－	－	－	－
	釜 石	2	－	1	2	－	－	－	－	－	－	－	1
	釜石市内陸	－	－	－	－	－	－	－	－	－	－	－	－
	平 田	－	－	－	－	1	－	－	－	－	－	－	－
	白 浜 浦	－	－	－	－	－	－	－	－	－	－	－	－
	唐 丹	－	－	－	－	2	－	－	－	－	－	－	－

資料：漁業センサス

44 階層別、組織別経営体数（その3）

（1）経営体階層別経営体数

（単位：経営体）

調査年	漁業地区	海 面 養 殖										
		ほたて が い 養 殖	かき類 養 殖	その他 の貝類 養殖	くるま え び 養 殖	ほや類 養 殖	その他の 水産動物 類養殖	こんぶ 類 養 殖	わかめ 類 養 殖	のり類 養 殖	その他 の海藻 類養殖	その他 の 養 殖
平成10年	合 計	290	23	…	…	…	…	…	293	-	…	12
	釜石東部	177	21	…	…	…	…	…	92	-	…	4
	釜 石	-	-	…	…	…	…	…	10	-	…	-
	釜石市内陸	-	-	…	…	…	…	…	-	-	…	-
	平 田	41	-	…	…	…	…	…	2	-	…	-
	白 浜 浦	20	2	…	…	…	…	…	22	-	…	6
	唐 丹	52	-	…	…	…	…	…	167	-	…	2
平成15年	合 計	316	28	-	-	6	1	14	198	-	-	…
	釜石東部	194	14	-	-	3	1	1	64	-	-	…
	釜 石	-	-	-	-	-	-	-	9	-	-	…
	釜石市内陸	-	-	-	-	-	-	-	-	-	-	…
	平 田	33	-	-	-	-	-	-	-	-	-	…
	白 浜 浦	18	14	-	-	-	-	13	17	-	-	…
	唐 丹	71	-	-	-	3	-	-	108	-	-	…
平成20年	合 計	247	26	-	-	8	-	2	222	-	-	…
	釜石東部	149	11	-	-	6	-	-	68	-	-	…
	釜 石	2	-	-	-	-	-	-	13	-	-	…
	釜石市内陸	x	x	x	-	x	-	x	x	-	-	…
	平 田	x	x	x	-	x	-	x	x	-	-	…
	白 浜 浦	12	15	-	-	-	-	1	31	-	-	…
	唐 丹	50	-	-	-	2	-	1	109	-	-	…
平成25年	合 計	15	1	-	-	1	-	2	157	-	-	-
	釜石東部	9	-	-	-	-	-	2	44	-	-	-
	釜 石	-	-	-	-	1	-	-	5	-	-	-
	釜石市内陸	-	-	-	-	1	-	-	2	-	-	-
	平 田	2	-	-	-	-	-	-	9	-	-	-
	白 浜 浦	4	1	-	-	-	-	-	25	-	-	-
	唐 丹	-	-	-	-	-	-	-	72	-	-	-
平成30年	合 計	82	11	-	-	4	-	3	108	-	-	-
	釜石東部	56	3	-	-	2	-	-	23	-	-	-
	釜 石	x	x	x	x	x	x	x	x	x	x	x
	釜石市内陸	x	x	x	x	x	x	x	x	x	x	x
	平 田	9	-	-	-	-	-	-	3	-	-	-
	白 浜 浦	2	8	-	-	-	-	1	15	-	-	-
	唐 丹	15	-	-	-	2	-	2	60	-	-	-
令和5年	合 計	59	-	-	-	2	-	-	99	-	-	-
	釜石東部	37	-	-	-	-	-	-	20	-	-	-
	釜 石	-	-	-	-	-	-	-	9	-	-	-
	釜石市内陸	-	-	-	-	-	-	-	-	-	-	-
	平 田	7	-	-	-	-	-	-	2	-	-	-
	白 浜 浦	2	-	-	-	-	-	-	12	-	-	-
	唐 丹	13	-	-	-	2	-	-	56	-	-	-

資料：漁業センサス

44 階層別、組織別経営体数（その4）

（2）漁業層別経営体数

（単位：経営体）

調査年	漁業地区	計	沿岸漁業層			中 小 漁 業 層	大 規 模 漁 業 層
			計	海面養殖層	左記以外の 沿岸漁業層		
平成10年	合 計	997	974	619	355	22	…
	釜石東部	378	376	294	82	2	…
	釜 石	95	81	10	71	13	…
	釜石市内陸	—	—	—	—	—	…
	平 田	101	100	44	56	1	…
	白 浜 浦	109	109	50	59	—	…
	唐 丹	314	308	221	87	6	…
平成15年	合 計	946	930	564	366	14	2
	釜石東部	401	397	277	120	4	—
	釜 石	90	83	9	74	5	2
	釜石市内陸	4	4	—	4	—	—
	平 田	93	92	34	58	1	—
	白 浜 浦	115	115	62	53	—	—
	唐 丹	243	239	182	57	4	—
平成20年	合 計	827	816	505	311	9	2
	釜石東部	344	342	234	108	2	—
	釜 石	82	76	15	61	4	2
	釜石市内陸	2	x	x	x	x	x
	平 田	77	x	x	x	x	x
	白 浜 浦	98	98	59	39	—	—
	唐 丹	224	221	162	59	3	—
平成25年	合 計	540	528	176	352	11	1
	釜石東部	212	209	55	154	3	—
	釜 石	50	44	6	38	5	1
	釜石市内陸	5	5	2	3	—	—
	平 田	77	77	11	66	—	—
	白 浜 浦	89	89	30	59	—	—
	唐 丹	107	104	72	32	3	—
平成30年	合 計	473	463	208	255	9	1
	釜石東部	201	198	84	114	3	—
	釜 石	27	x	x	x	x	x
	釜石市内陸	2	x	x	x	x	x
	平 田	35	35	12	23	—	—
	白 浜 浦	44	44	26	18	—	—
	唐 丹	164	162	79	83	2	—
令和5年	合 計	487	477	170	307	8	2
	釜石東部	177	175	57	118	2	—
	釜 石	35	29	10	19	4	2
	釜石市内陸	3	3	—	3	—	—
	平 田	63	63	9	54	—	—
	白 浜 浦	64	64	23	41	—	—
	唐 丹	145	143	71	72	2	—

資料：漁業センサス

44 階層別、組織別経営体数（その5）

（3）経営組織別経営体数

（単位：経営体）

調査年	漁業地区	計	組 織 別					
			個 人	会 社	漁業協同 組合	漁業生産 組合	共 同 経 営	その他
平成10年	合 計	997	979	10	2	5	-	1
	釜石東部	378	373	1	1	3	-	-
	釜 石	95	86	8	-	1	-	-
	釜石市内陸	-	-	-	-	-	-	-
	平 田	101	98	1	-	1	-	1
	白 浜 浦	109	109	-	-	-	-	-
	唐 丹	314	313	-	1	-	-	-
平成15年	合 計	946	933	6	2	2	2	1
	釜石東部	401	398	-	1	2	-	-
	釜 石	90	85	5	-	-	-	-
	釜石市内陸	4	4	-	-	-	-	-
	平 田	93	89	1	-	-	2	1
	白 浜 浦	115	115	-	-	-	-	-
	唐 丹	243	242	-	1	-	-	-
平成20年	合 計	827	818	4	2	2	1	-
	釜石東部	344	341	-	1	2	-	-
	釜 石	82	78	4	-	-	-	-
	釜石市内陸	2	x	-	-	-	x	x
	平 田	77	x	-	-	-	x	x
	白 浜 浦	98	98	-	-	-	-	-
	唐 丹	224	223	-	1	-	-	-
平成25年	合 計	540	532	4	3	1	-	-
	釜石東部	212	209	1	1	1	-	-
	釜 石	50	47	3	-	-	-	-
	釜石市内陸	5	5	-	-	-	-	-
	平 田	77	76	-	1	-	-	-
	白 浜 浦	89	89	-	-	-	-	-
	唐 丹	107	106	-	1	-	-	-
平成30年	合 計	473	465	4	3	1	-	-
	釜石東部	201	198	1	1	1	-	-
	釜 石	27	x	x	x	x	x	x
	釜石市内陸	2	x	x	x	x	x	x
	平 田	35	34	-	1	-	-	-
	白 浜 浦	44	44	-	-	-	-	-
	唐 丹	164	163	-	1	-	-	-
令和5年	合 計	487	477	6	3	1	-	-
	釜石東部	177	175	-	1	1	-	-
	釜 石	35	29	6	-	-	-	-
	釜石市内陸	3	3	-	-	-	-	-
	平 田	63	62	-	1	-	-	-
	白 浜 浦	64	64	-	-	-	-	-
	唐 丹	145	144	-	1	-	-	-

資料：漁業センサス

45 海面養殖業（養殖種類別生産額）

(単位：百万円)

養殖魚種	令和元年	令和2年	令和3年	令和4年	令和5年
合 計	x	x	x	x	x
わかめ	242	180	135	159	107
こんぶ	35	21	27	38	30
ほたて	146	112	177	208	184
か き	44	42	40	47	72
ほ や	9	2	3	3	2
その他	x	x	x	x	x

資料：水産農林課（漁業協同組合業務報告書から）

46 海面漁業（漁業種別水揚高）

(単位：隻、トン、千円)

漁業種別 船籍		令和4年度			令和5年度		
		隻数	数量	金額	隻数	数量	金額
総数	数	6,646	6,294	966,475	9,240	4,498	1,297,982
	地元	4,039	5,028	677,651	5,992	3,367	905,782
	廻来	2,607	1,266	288,824	3,248	1,131	392,200
鮭鱒延縄	地元	-	-	-	-	-	-
	廻来	-	-	-	-	-	-
鮪鮫延縄	地元	-	-	-	-	-	-
	廻来	-	-	-	5	1	4,701
小延縄	地元	735	15	6,385	600	10	5,808
	廻来	331	6	2,274	302	6	2,460
定置網	地元	1,083	4,336	540,627	965	2,914	512,853
	廻来	129	85	15,389	116	75	21,089
機船底曳網	地元	-	-	-	-	-	-
	廻来	-	-	-	-	-	-
突棒	地元	2	0	58	3	0	236
	廻来	1	0	100	1	0	12
延縄	地元	2	0	16	-	-	-
	廻来	-	-	-	-	-	-
流し・刺網	地元	610	30	11,601	266	9	4,944
	廻来	303	86	19,016	91	21	5,224
さんま棒受	地元	-	-	-	2	1	615
	廻来	10	203	124,677	42	337	128,527
小女子棒受	地元	5	0	526	-	-	-
	廻来	34	0	1,369	2	0	11
いさだ網	地元	70	517	31,129	17	95	9,468
	廻来	36	281	17,407	18	115	12,019
いか一本釣	地元	-	-	-	-	-	-
	廻来	-	-	-	-	-	-
かつお一本釣	地元	-	-	-	-	-	-
	廻来	-	-	-	-	-	-
旋網	地元	-	-	-	-	-	-
	廻来	8	521	23,848	6	440	31,753
沖合いかつり	地元	-	-	-	-	-	-
	廻来	-	-	-	-	-	-
搬入魚類	地元	49	5	2,859	109	6	4,714
	廻来	532	17	10,027	373	7	6,208
磯建網	地元	150	16	1,523	62	3	421
	廻来	-	-	-	1	0	5
赤いか釣	地元	-	-	-	-	-	-
	廻来	-	-	-	-	-	-
かご	地元	682	25	31,235	3,560	153	223,341
	廻来	670	57	65,759	1,888	122	171,595
河川	地元	70	7	408	26	1	71
	廻来	-	-	-	-	-	-
養殖	地元	12	35	32,721	19	163	130,535
	廻来	-	-	-	-	-	-
棒受網	地元	7	31	2,165	2	3	308
	廻来	-	-	-	-	-	-
その他の漁業	地元	562	12	16,399	361	9	12,468
	廻来	553	9	8,958	403	8	8,596

※単位未満を四捨五入したため、合計と内訳が一致しない場合がある。

資料：水産農林課（釜石漁連地方卸売市場水揚統計）

47 海面漁業（魚種別水揚高）

(単位：kg、円)

魚 種	令和4年度			令和5年度		
	数 量	金 額	平均単価	数 量	金 額	平均単価
合 計	6, 294, 673. 5	966, 475, 219	154	4, 498, 112. 0	1, 297, 982, 719	289
秋さけ	5, 648. 1	5, 917, 445	1, 048	798. 0	1, 145, 946	1, 436
からふとます	73. 7	31, 023	421	1. 0	194	194
しろさけ	364. 0	846, 169	2, 325	2. 0	3, 089	1, 545
さくらます	3, 246. 6	3, 585, 305	1, 104	4, 007. 0	4, 038, 169	1, 008
ますのすけ	196. 7	870, 913	4, 428	22. 0	134, 622	6, 119
冷釣あかい	14. 5	11, 880	819	2. 0	1, 188	594
むらさきいか	-	-	-	-	-	-
するめいか	89, 120. 8	48, 520, 512	544	74, 362. 0	69, 743, 087	938
やりいか	33, 845. 5	23, 734, 005	701	20, 860. 0	20, 254, 554	971
その他いか	179. 9	83, 026	462	1, 313. 0	1, 276, 652	972
さんま	202, 856. 0	124, 677, 101	615	338, 758. 0	129, 141, 887	381
めかじき	135. 0	100, 456	744	368. 0	463, 808	1, 260
まかじき	57. 0	46, 786	821	79. 0	35, 870	454
たこ	73, 673. 9	70, 457, 291	956	267, 619. 0	370, 195, 880	1, 383
ひらめ	8, 532. 7	7, 747, 985	908	4, 722. 0	4, 915, 992	1, 041
まつかわ	-	-	-	-	-	-
かれい類	20, 061. 9	7, 526, 566	375	6, 930. 0	3, 351, 471	484
黒まぐろ	1, 214. 0	3, 125, 303	2, 574	903. 0	5, 451, 481	6, 037
めじ	5, 692. 0	7, 788, 198	1, 368	9, 390. 0	9, 788, 234	1, 042
さば	1, 300, 266. 5	186, 144, 667	143	982, 581. 0	138, 220, 474	141
かに	11, 548. 6	28, 924, 670	2, 505	8, 655. 0	26, 036, 576	3, 008
たら	87, 831. 4	18, 499, 410	211	20, 909. 0	5, 038, 107	241
すけそう	113, 420. 7	7, 864, 501	69	8. 0	540	68
いるか	-	-	-	-	-	-
めぬけ	-	-	-	-	-	-
きちじ	-	-	-	-	-	-
あいなめ	4, 258. 3	3, 970, 150	932	2, 065. 0	2, 461, 081	1, 192
ぶり	866. 9	328, 393	379	213. 0	174, 744	820
わらさ	177, 972. 5	38, 478, 316	216	161, 956. 0	43, 753, 738	270
そっこ(注)	300, 034. 7	71, 448, 151	238	251, 632. 0	65, 952, 725	262
こうなご	644. 6	1, 895, 466	2, 941	8. 0	11, 319	1, 415
かつお	-	-	-	-	-	-
たい	11, 242. 0	3, 292, 448	293	17, 910. 0	6, 757, 119	377
いわし	2, 579, 568. 2	136, 153, 383	53	1, 411, 176. 0	102, 846, 627	73
すい	6, 366. 6	1, 676, 515	263	3, 282. 0	1, 436, 828	438
どんこ	8, 878. 4	1, 985, 345	224	6, 959. 0	1, 770, 972	254
いさだ	798, 840. 0	48, 536, 329	61	209, 730. 0	21, 486, 969	102
もうかさめ	-	-	-	-	-	-
よしきりさめ	-	-	-	-	-	-
その他さめ	74. 0	1, 598	22	14. 0	1, 863	133
あじ	30, 757. 9	3, 496, 074	114	23, 811. 0	4, 137, 474	174
すずき	-	-	-	-	-	-
養殖サクラマス	27, 354. 2	28, 391, 463	1, 038	159, 239. 0	128, 163, 294	805
搬入	21, 762. 7	12, 885, 773	592	13, 721. 0	10, 922, 539	796
その他	368, 073. 0	67, 432, 603	183	494, 107. 0	118, 867, 606	241

資料：釜石漁連地方卸売市場水揚統計

(注)「そっこ」の数値には「わかし」の数値を合算して計上している。

48 釜石市魚市場への都道府県別水揚高

年 度 別 県 別		隻 数	数 量 (kg)	割 合 (%)	金 額 (千円)	割 合 (%)
令和元年度 計		8,249	10,666,165		1,391,761	
令和2年度 計		10,425	10,854,564		1,581,579	
令和3年度 計		9,261	8,064,115.4		1,112,602	
令和4年度 計		6,646	6,294.7		966,475	
令和5年度 計		9,240	4,498,112.0	100	1,268,931	100
地 元		5,992	3,366,777.0	75	905,781	71
県 内		3,187	442,034.0	10	203,535	16
県 外	北海道	8	59,929.0	15	17,231	13
	青森	5	658.0		4,698	
	宮城	9	725.0		405	
	富山	15	136,178.0		48,124	
	千葉	17	114,579.0		53,294	
	茨城	5	350,823.0		25,985	
	福島	1	17,785.0		6,339	
	東京	1	8,624.0		3,539	

※単位未満を四捨五入したため、合計と内訳が一致しない場合がある。

資料：釜石漁連地方卸売市場水揚統計

49 鮭水揚げ量の推移

(単位：尾)

年 度	河 川 採 捕					市 場 水 揚 げ			
	鵜住居川	甲子川	片岸川	熊野川	合 計	定置網	はえなわ	その他	合 計
平成22年度	14,323	21,906	45,163	7,064	88,456	650,507	－	4,656	655,163
23年度	269	5,566	22,806	7,526	36,167	305,470	－	3,629	309,099
24年度	1,138	6,191	17,137	9,213	33,679	314,714	－	4,910	319,624
25年度	4,647	20,721	35,380	14,040	74,788	567,610	417	7,834	575,861
26年度	7,385	37,501	30,212	7,216	82,314	610,806	－	8,136	618,942
27年度	3,014	13,875	24,695	2,364	43,948	237,825	－	－	237,825
28年度	7,881	8,440	13,148	2,837	32,306	190,535	－	5,485	196,020
29年度	5,638	14,823	14,630	1,332	36,423	172,165	－	3,016	175,181
30年度	14,201	23,374	23,612	3,256	64,443	141,855	－	1,879	143,734
令和元年度	3,476	5,090	4,064	1,365	13,995	...	－	...	19,510
2年度	3,646	4,914	3,068	802	12,430	...	－	...	28,709
3年度	647	1,146	666	222	2,681	...	－	...	1,556
4年度	1,817	2,695	969	623	6,104	...	－	...	2,400
5年度	470	258	238	199	1,165	...	－	...	329

資料：平成28年度までは県水産振興課「岩手のさけ・ますに関する資料」、
平成29年度以降は県水産振興課「秋サケ漁獲速報」

(注)平成23年度～26年度分は速報値

50 鮭稚魚放流数の推移

(単位：千尾)

年 度	鵜住居川	甲子川	片岸川	熊野川	合 計
平成22年度	14,100	6,800	24,100	4,900	49,900
23年度	7,000	5,000	14,170	－	26,170
24年度	2,125	7,000	20,000	－	29,125
25年度	20,000	15,234	20,000	－	55,234
26年度	20,408	17,141	23,000	－	60,549
27年度	6,852	7,630	595	－	15,077
28年度	11,100	7,835	15,500	－	34,435
29年度	13,410	13,191	14,300	－	40,901
30年度	17,200	8,300	20,000	－	45,500
令和元年度	4,300	5,500	4,000	－	13,800
2年度	7,600	10,000	4,200	－	21,800
3年度	530	1,500	220	－	2,250
4年度	4,360	4,360	2,480	－	11,200
5年度	1,650	2,920	1,650	－	6,220

資料：平成26年度までは県水産振興課「岩手県のさけ・ますに関する資料」

令和元年度以降は「さけ・ます増殖協会」の総会資料中『種苗放流尾数』より

(注)熊野川については、平成26年に試験放流した1,200千尾は含めていない。

51 漁港概要

令和6年3月31日現在

漁港名	種 別	管理者	漁港指定年月日	外郭施設(m)	係留施設(m)	所 在 地
釜 石	第3種	岩手県	S. 26. 10. 17 H. 24. 10. 23 区域変更	3,607	1,897	釜石市浜町
小白浜	第2種	岩手県	S. 26. 7. 10 S. 52. 3. 3 区域変更 H. 30. 3. 20 区域変更	1,842	1,138	釜石市唐丹町字小白浜、片岸、荒川
箱 崎	第2種	岩手県	S. 26. 11. 14 S. 35. 2. 2 区域変更 S. 37. 10. 25 種類変更 H. 11. 3. 11 区域変更	2,688	1,077	釜石市箱崎町
白浜(鵜)	第2種	岩手県	S. 26. 11. 14 S. 43. 12. 16 種類変更 S. 63. 11. 18 改正	1,511	599	釜石市箱崎町白浜
唐 丹	第2種	岩手県	S. 56. 10. 14 S. 57. 2. 1 種類変更 H. 20. 4. 15 区域変更 H. 30. 3. 6 区域変更	1,143	653	釜石市唐丹町本郷、花露辺
両 石	第2種	岩手県	S. 26. 11. 14 S. 38. 10. 16 区域変更 S. 43. 12. 16 種類変更 S. 52. 12. 14 改正	1,496	931	釜石市両石町
大 石	第1種	釜石市	S. 26. 11. 14	950	385	釜石市唐丹町大石
佐 須	第1種	釜石市	S. 26. 11. 14 S. 35. 2. 2 改正	518	153	釜石市大字平田佐須
白浜(釜)	第1種	釜石市	S. 26. 11. 14	932	462	釜石市大字平田尾崎白浜
平 田	第1種	釜石市	S. 26. 11. 14	1,233	719	釜石市大字平田
嬉 石	第1種	釜石市	S. 26. 11. 14	732	491	釜石市嬉石町
仮 宿	第1種	釜石市	S. 27. 10. 21 S. 48. 5. 16 改正	509	87	釜石市箱崎町仮宿
桑ノ浜	第1種	釜石市	S. 29. 10. 30	598	335	釜石市箱崎町桑ノ浜
室 浜	第1種	釜石市	S. 26. 11. 14 R. 4. 8. 25 改正	901	325	釜石市片岸町室浜、片岸

資料:釜石市漁港台帳

(注) 漁港種別 第1種 漁港の利用範囲が地元の漁業者が主として利用するもの。

第2種 漁港の利用範囲が第1種より広く、第3種に属さないもの。

第3種 漁港の利用範囲が全国的なもの。

外郭施設 防波堤、防砂堤、導流堤、護岸、突堤、堤防等

係留施設 岸壁、物揚場、船揚場等

VII 工 業

52 事業所数、従業者数及び製造品出荷額等

産業中分類	事業所数	従業者数	現金給与総額 (※)	原材料、燃料、電力の 使用額等	製造品出荷額等	粗付加価値額
従業者規模		(人)	(万円)	(万円)	(万円)	(万円)
平成30年	68	3,477	1,439,622	8,514,763	12,960,013	4,320,289
令和元年	67	3,441	1,358,762	7,386,366	11,825,829	4,337,948
2	59	3,424	1,275,826	6,826,755	10,582,401	3,685,989
3	67	2,905	1,061,806	8,479,625	13,293,471	4,777,409
4	68	2,902	1,120,342	10,277,111	15,806,989	5,422,249
09 食料品	24	980	255,909	1,044,443	1,867,001	765,212
10 飲料・飼料	3	73	36,723	45,883	161,737	103,219
11 繊維	1	3	X	X	X	X
12 木材	1	2	X	X	X	X
13 家具	1	139	X	X	X	X
14 パルプ・紙	-	-	-	-	-	-
15 印刷	4	22	6,916	8,089	20,914	11,678
16 化学	2	45	X	X	X	X
17 石油	-	-	-	-	-	-
18 プラスチック	7	142	40,266	81,846	170,435	81,325
19 ゴム	-	-	-	-	-	-
20 皮革	-	-	-	-	-	-
21 窯業	3	41	13,956	64,776	91,611	24,395
22 鉄鋼	5	333	238,244	5,881,287	6,942,819	978,974
23 非鉄	1	9	X	X	X	X
24 金属	3	231	116,832	7,654	150,761	130,187
25 はん用	2	721	X	X	X	X
26 生産用	6	79	27,049	20,080	82,548	56,813
27 業務用	-	-	-	-	-	-
28 電子	1	41	X	X	X	X
29 電気	-	-	-	-	-	-
30 情報	-	-	-	-	-	-
31 輸送	3	39	12,110	24,580	106,951	74,883
32 その他	1	2	X	X	X	X
1 ～ 9人	26	117	35,959	95,840	179,912	76,688
10 ～ 19人	9	126	38,215	119,688	222,401	91,035
20 ～ 29人	13	306	82,890	240,934	602,219	331,483
30 ～ 49人	8	311	95,634	542,669	775,249	213,754
50 ～ 99人	6	441	120,742	352,542	748,863	368,911
100 ～ 199人	4	630	X	X	X	X
200 ～ 299人	1	260	X	X	X	X
300 ～ 499人	-	-	-	-	-	-
500 ～ 999人	1	711	X	X	X	X
1,000人以上	-	-	-	-	-	-

資料：工業統計調査（平成30年～令和元年）、令和3年経済センサス-活動調査（令和2年）

経済構造実態調査（令和3年～）

（注）秘密保護のため、一部秘匿措置を行っている。なお、秘匿した数値は合計値に含まれている。

（※）令和2年以降は、事業に従事する者の人件費及び派遣受入者に係る人材派遣会社への支払額

VIII 商 業

53 産業中分類別事業所数、従業者数、年間商品販売額等
平成28年

産 業 中 分 類	事業所数	従業者数 (人)	年間販売額 (百万円)	売場面積 (㎡)
総 数	410	2,392	90,089	47,224
卸売業	93	547	45,909	-
各種商品卸売業	-	-	-	-
繊維・衣服等卸売業	2	7	x	-
飲食料品卸売業	18	102	4,196	-
建築材料、鉱物・金属材料等卸売業	27	183	22,061	-
機械器具卸売業	29	132	8,920	-
その他の卸売業	17	123	x	-
小売業	317	1,845	44,180	47,224
各種商品小売業	-	-	-	-
繊維・衣服・身の回り品小売業	41	153	2,381	8,226
飲食料品小売業	98	746	13,617	17,214
機械器具小売業	46	251	9,007	1,761
その他の小売業	124	634	17,231	20,023
無店舗小売業	8	61	1,944	-

資料：経済センサスー活動調査

令和3年

産 業 中 分 類	事業所数	従業者数 (人)	年間販売額 (百万円)	売場面積 (㎡)
総 数	372	2,415	61,437	50,701
卸売業	85	506	27,334	-
各種商品卸売業	1	10	x	-
繊維・衣服等卸売業	2	4	x	-
飲食料品卸売業	24	118	5,168	-
建築材料、鉱物・金属材料等卸売業	19	129	8,778	-
機械器具卸売業	21	119	4,573	-
その他の卸売業	18	126	8,277	-
小売業	287	1,909	34,102	50,701
各種商品小売業	1	107	x	x
繊維・衣服・身の回り品小売業	39	247	2,511	8,623
飲食料品小売業	77	621	9,414	9,949
機械器具小売業	42	252	5,812	1,941
その他の小売業	111	583	x	x
無店舗小売業	17	99	2,195	-

資料：経済センサスー活動調査

54 産業小分類別事業所数、従業者数、年間商品販売額等
令和3年

産業小分類	事業所数	従業者数 (人)	年間販売額 (百万円)	売場面積 (㎡)
総数	372	2,415	61,437	50,701
卸売業	85	506	27,334	-
各種商品卸売業	1	10	x	-
繊維・衣服等卸売業	2	4	x	-
繊維品卸売業（衣服，身の回り品を除く）	1	2	x	-
衣服卸売業	-	-	-	-
身の回り品卸売業	1	2	x	-
飲食料品卸売業	24	118	5,168	-
農畜産物・水産物卸売業	11	55	2,611	-
食料・飲料卸売業	13	63	2,556	-
建築材料，鉱物・金属材料等卸売業	19	129	8,778	-
建築材料卸売業	8	76	5,771	-
化学製品卸売業	3	11	507	-
石油・鉱物卸売業	3	19	1,940	-
鉄鋼製品卸売業	3	4	x	-
非鉄金属卸売業	-	-	-	-
再生資源卸売業	2	19	x	-
機械器具卸売業	21	119	4,573	-
産業機械器具卸売業	8	34	1,331	-
自動車卸売業	6	59	2,006	-
電気機械器具卸売業	4	12	410	-
その他の機械器具卸売業	3	14	827	-
その他の卸売業	18	126	8,277	-
家具・建具・じゅう器等卸売業	4	20	364	-
医薬品・化粧品等卸売業	4	53	6,226	-
紙・紙製品卸売業	1	4	x	-
他に分類されない卸売業	9	49	x	-
小売業	287	1,909	34,102	50,701
各種商品小売業	1	107	x	x
百貨店，総合スーパー	1	107	x	x
その他の各種商品小売業	-	-	-	-
織物・衣服・身の回り品小売業	39	247	2,511	8,623
呉服・服地・寝具小売業	7	22	202	1,171
男子服小売業	3	12	163	1,175
婦人・子供服小売業	18	163	1,419	2,157
靴・履物小売業	2	8	x	x
その他の織物・衣服・身の回り品小売業	9	42	x	x
飲食料品小売業	77	621	9,414	9,949
各種食料品小売業	12	295	6,089	7,176
野菜・果実小売業	2	4	-	-
食肉小売業	1	5	x	x
鮮魚小売業	10	32	387	200
酒小売業	10	23	245	266
菓子・パン小売業	14	41	123	135
その他の飲食料品小売業	28	221	x	x
機械器具小売業	42	252	5,812	1,941
自動車小売業	22	173	4,342	388
自転車小売業	1	1	x	x
機械器具小売業（自動車，自転車を除く）	19	78	x	x
その他の小売業	111	583	x	x
家具・建具・畳小売業	7	16	44	959
じゅう器小売業	4	16	194	461
医薬品・化粧品小売業	26	176	5,082	6,275
農耕用品小売業	-	-	-	-
燃料小売業	16	72	3,775	132
書籍・文房具小売業	12	112	402	957
スポーツ用品・がん具・娯楽用品・楽器小売業	12	41	368	2,643
写真機・時計・眼鏡小売業	7	16	103	457
他に分類されない小売業	27	134	x	x
無店舗小売業	17	99	2,195	-
通信販売・訪問販売小売業	10	61	1,577	-
自動販売機による小売業	2	17	x	-
その他の無店舗小売業	5	21	x	-

資料：令和3年経済センサス活動調査

55 観光客入込数（延べ人数）

(単位：人)

年別	総数	1月	2月	3月	4月	5月	6月
令和元年	607,975	22,498	9,495	29,520	52,242	69,673	47,627
2	388,791	38,371	25,209	36,214	15,518	13,737	27,454
3	347,721	22,436	22,940	36,351	28,361	33,359	26,183
4	371,779	22,372	15,955	24,687	27,907	40,080	30,428
5	405,575	26,111	18,158	35,157	26,550	38,627	29,890

(単位：人)

区分	7月	8月	9月	10月	11月	12月
令和元年	19,859	47,059	20,184	48,776	18,368	11,861
2	63,312	93,478	84,921	57,238	46,202	31,769
3	37,283	41,531	38,643	45,090	42,724	27,017
4	35,883	43,163	35,046	38,397	34,283	23,578
5	34,119	59,984	37,378	42,185	33,671	23,745

資料：岩手県観光統計概要

(注) 延べ人数とは、1人の観光客が1回の旅行で複数の観光地を訪問した場合もその観光地の数だけ数えたものである。

56 主要観光施設等入込数

(単位：人)

場所	令和元年	令和2年	令和3年	令和4年	令和5年
総数	891,678	513,019	514,051	596,811	619,507
鎌崎(釜石大観音)	52,869	33,741	21,649	31,244	31,329
五葉山	8,595	5,462	9,197	7,938	5,251
橋野高炉跡	13,377	5,680	5,260	6,315	7,319
鉄の歴史館	16,600	8,490	7,924	9,889	9,609
シープラザ釜石	78,402	48,082	45,380	49,578	48,781
道の駅釜石仙人峠	81,146	65,244	74,574	88,450	97,418
鵜の郷交流館	133,201	76,753	63,444	56,309	63,419
未来館	60,692	31,641	27,403	25,381	29,199
魚河岸テラス	109,947	100,337	96,463	98,485	94,407
その他	336,849	137,589	162,757	223,222	232,775

資料：商工観光課

(注) 鵜の郷交流館、いのちをつなぐ未来館、魚河岸テラスは令和元年開館

57 酒類販売（消費）数量

(単位：kℓ)

年別	総数	清酒	合成清酒	連続式蒸留 焼酎	単式蒸留 焼酎	みりん	ビール	果実酒
平成30年	4,876	389	11	276	303	14	1,293	96
令和元年	4,755	365	9	241	293	13	1,263	96
2	4,491	322	8	219	284	12	1,029	90
3	4,345	300	7	208	265	12	1,053	82
4	4,279	287	7	193	256	11	1,102	81

(単位：kℓ)

年別	甘味果実酒	ウイスキー	ブランデー	発泡酒	原料用アルコール・スピリッツ	リキュール	その他
平成30年	2	92	2	376	328	1,343	351
令和元年	2	92	2	324	372	1,359	325
2	3	86	2	268	296	1,590	282
3	3	86	1	258	318	1,537	213
4	1	87	1	247	460	1,370	175

資料：仙台国税局

(注) この表は釜石税務署管内（釜石市、遠野市、上閉伊郡）の数値である。

(注) 「その他」はその他の醸造酒、粉末酒及び雑酒の合計である。

IX 金融

58 銀行預金及び貸出額

(1) 預 金

(単位：百万円)

年 度 別	総 数			定 期 預 金			当 座 預 金		
	受 入	払 戻	差引残高	受 入	払 戻	差引残高	受 入	払 戻	差引残高
令和元年度	758,115	772,510	184,852	86,189	86,252	68,897	124,191	124,492	2,627
2	678,983	679,393	184,443	73,601	78,934	63,565	113,552	113,194	2,986
3	553,732	560,357	177,819	71,730	74,409	60,886	79,573	79,869	2,691
4	542,989	545,846	174,962	68,103	71,187	57,802	79,684	79,862	2,513
5	534,112	538,983	170,089	65,536	67,841	55,497	78,993	79,249	2,254

(単位：百万円)

年 度 別	普 通 預 金			そ の 他 預 金		
	受 入	払 戻	差引残高	受 入	払 戻	差引残高
令和元年度	422,507	435,387	108,899	125,224	126,377	4,425
2	366,698	362,286	113,311	125,129	124,975	4,577
3	288,030	292,294	109,048	114,398	113,784	5,192
4	283,824	284,424	108,448	111,372	110,368	6,196
5	277,340	279,358	106,429	112,240	112,532	5,906

資料：市内銀行 信用金庫

(注) 四捨五入し計上したため、総数と内訳が一致しない場合がある。

(2) 貸 出

(単位：百万円)

年 度 別	総 数			手 形 貸 付			当 座 貸 付		
	貸 出	回 収	差引残高	貸 出	回 収	差引残高	貸 出	回 収	差引残高
令和元年度	93,743	94,181	47,601	13,178	13,274	2,587	72,697	73,623	5,202
2	78,831	78,083	48,348	3,380	4,800	1,167	65,730	66,437	4,495
3	56,017	57,154	47,212	3,193	2,778	1,584	49,306	49,055	4,747
4	51,038	51,208	47,039	3,240	3,369	1,454	42,944	42,610	5,081
5	47,783	49,496	45,329	3,060	3,109	1,405	41,126	40,261	5,948

(単位：百万円)

年 度 別	割 引 手 形			証 書 貸 付		
	貸 出	回 収	差引残高	貸 出	回 収	差引残高
令和元年度	366	388	83	7,494	6,887	39,724
2	163	231	15	9,551	6,609	42,666
3	217	208	25	3,292	5,109	40,851
4	190	194	21	4,663	5,031	40,481
5	182	196	7	3,409	5,926	37,967

資料：市内銀行 信用金庫

(注) 四捨五入し計上したため、総数と内訳が一致しない場合がある。

59 釜石市中小企業融資制度融資斡旋状況

年 度 別	融資申請 (件)	融資額 (千円)
令和元年度	103	498,900
2	21	158,300
3	44	181,700
4	55	167,580
5	46	121,460

資料：商工観光課

X 運 輸

60 自動車台数調

(定期賦課台数、単位：台)

年 度 別	乗 用 車			ト ラ ッ ク			バ ス	特種用 途車	二輪の小 型自動車
	計	普通車	小型車	計	普通車	小型車			
令和元年度	9,784	4,420	5,364	1,330	646	684	35	216	345
2	9,586	4,430	5,156	1,297	626	671	32	224	371
3	9,493	4,446	5,047	1,272	609	663	27	213	390
4	9,015	4,216	4,799	1,267	608	659	23	189	388
5	9,201	4,439	4,762	1,141	535	606	36	194	380

(単位：台)

年 度 別	原 動 機 付 自 転 車					軽自動車及び小型特殊自動車					
	計	50cc 以下	50cc超 90cc以下	90cc 超	ミニカー	計	二輪車	四輪車		農耕作業用	その他（小型特 殊自動車）
								乗 用	貨物用		
令和元年度	1,114	826	86	162	40	11,803	405	7,910	3,105	167	216
2	1,022	757	79	144	42	11,668	396	7,871	3,019	160	222
3	954	686	84	146	38	11,480	405	7,747	2,956	155	217
4	917	652	84	146	35	11,331	408	7,714	2,845	152	212
5	870	617	77	144	32	11,216	424	7,650	2,783	149	210

資料：沿岸広域振興局経営企画部県税室（自動車税課税台数）
市税務課（市町村税の課税状況等の調、課税台数）

61 乗合バス利用状況

(単位：人)

年 度 別	計	幹線バス		北部コミュニティ バス		南部コミュニティ バス		にこにこバス 箱崎白浜方面		にこにこバス 尾崎白浜方面	
			1日平均		1日平均		1日平均		1日平均		1日平均
令和元年度	939,202	918,484	2,516	6,834	19	7,213	20	3,847	11	2,824	8
2	732,581	711,442	1,949	6,791	19	7,876	27	3,054	13	3,418	14
3	886,734	716,681	1,964	5,944	17	6,953	19	2,633	7	2,654	7
4	716,228	699,636	1,917	4,752	16	5,777	19	2,922	5	3,141	8
5	703,068	687,034	1,877	3,825	13	5,942	20	2,629	4	3,638	14

資料：岩手県交通、生活環境課

62 鉄道乗車人員数

(1) J R

(単位：人)

区 分	令和3年度			令和4年度			令和5年度		
	総 数	定期券	定期券外	総 数	定期券	定期券外	総 数	定期券	定期券外
釜 石 駅	48,562	17,755	30,807	60,360	16,469	43,891	61,769	15,724	46,045

資料：J R盛岡支社

(注) 釜石駅以外の駅は、職員無配置停車場(無人駅)となっているため、乗車人数を非公開としている。

(2) 三陸鉄道

(単位：人)

区 分	令和3年度			令和4年度			令和5年度		
	総 数	定期券	定期券外	総 数	定期券	定期券外	総 数	定期券	定期券外
総 数	60,673	30,244	30,429	64,356	29,452	34,904	58,118	23,866	34,252
釜 石 駅	44,167	20,480	23,687	47,104	20,813	26,291	46,827	17,710	29,117
平 田 駅	3,880	1,763	2,117	3,425	1,823	1,602	1,322	914	408
唐 丹 駅	5,422	4,713	709	5,440	4,170	1,270	3,859	3,264	595
両 石 駅	1,801	974	827	370	－	370	37	－	37
鵜住居駅	5,403	2,314	3,089	8,017	2,646	5,371	6,073	1,978	4,095

資料：三陸鉄道釜石駅

63 釜石港入港船舶数

年 別	総 数		10,000総トン以上		6,000総トン以上 10,000総トン未満		3,000総トン以上 6,000総トン未満	
	隻 数	総トン数	隻 数	総トン数	隻 数	総トン数	隻 数	総トン数
令和元年	2,618	2,542,662	24	1,224,167	53	501,413	69	262,173
2	2,171	2,146,949	19	958,283	51	494,091	61	233,269
3	2,308	2,738,273	30	1,495,807	56	527,906	61	230,921
4	2,125	2,894,896	32	1,626,250	60	568,744	64	243,430
5	1,919	2,360,154	24	1,226,749	60	572,547	53	202,186

年 別	1,000総トン以上 3,000総トン未満		500総トン以上 1,000総トン未満		100総トン以上 500総トン未満		5総トン以上 100総トン未満	
	隻 数	総トン数	隻 数	総トン数	隻 数	総トン数	隻 数	総トン数
令和元年	18	41,852	354	259,317	481	228,912	1,619	24,828
2	13	32,734	272	201,247	458	206,756	1,297	20,569
3	6	16,301	276	204,894	494	240,562	1,385	21,882
4	20	47,885	248	185,139	418	203,388	1,283	20,060
5	5	7,760	224	165,086	360	167,036	1,193	18,790

区 分	総 数		10,000総トン以上		6,000総トン以上 10,000総トン未満		3,000総トン以上 6,000総トン未満	
	隻 数	総トン数	隻 数	総トン数	隻 数	総トン数	隻 数	総トン数
令和4年総数	2,125	2,894,896	32	1,626,250	60	568,744	64	243,430
外航商船	92	2,194,994	32	1,626,250	60	568,744	-	-
内航商船	696	656,507	-	-	-	-	64	243,430
漁 船	1,301	24,459	-	-	-	-	-	-
そ の 他	36	18,936	-	-	-	-	-	-
令和5年総数	1,919	2,360,154	24	1,226,749	60	572,547	53	202,186
外航商船	83	1,764,682	23	1,192,135	60	572,547	-	-
内航商船	566	549,411	1	34,614	-	-	53	202,186
漁 船	1,233	26,599	-	-	-	-	-	-
そ の 他	37	19,462	-	-	-	-	-	-

区 分	1,000総トン以上 3,000総トン未満		500総トン以上 1,000総トン未満		5総トン以上 500総トン未満	
	隻 数	総トン数	隻 数	総トン数	隻 数	総トン数
令和4年総数	20	47,885	248	185,139	1,701	223,448
外航商船	-	-	-	-	-	-
内航商船	20	47,885	212	166,203	400	198,989
漁 船	-	-	-	-	1,301	24,459
そ の 他	-	-	36	18,936	-	-
令和5年総数	5	7,760	224	165,086	1,553	185,826
外航商船	-	-	-	-	-	-
内航商船	5	7,760	187	145,624	320	159,227
漁 船	-	-	-	-	1,233	26,599
そ の 他	-	-	37	19,462	-	-

資料:岩手県港湾統計年報、港湾統計

64 海上出入貨物トン数

(単位：トン)

区 分	総 数	農水産品		林産品	鉱 産 品			金属機械工業品
		農産品	水産品		石 炭	砂利・砂	その他	鉄 鋼
令和4年								
輸 出	79,692	-	4,371	1,494	-	-	-	-
輸 入	459,723	131,379	57	-	315,504	-	736	-
移 出	218,575	785	2,181	-	2,200	-	-	-
移 入	791,126	48,104	5,342	-	-	41,340	5,990	324,540
令和5年								
輸 出	51,491	-	3,732	3,767	-	-	-	-
輸 入	378,515	93,852	63	-	269,774	-	44	-
移 出	203,673	648	858	-	-	-	-	527
移 入	770,462	32,395	5,258	-	-	67,110	8,590	288,907

(単位：トン)

区 分	金属機械工業品		化学工業品			軽工業品	雑工業品	特殊品・分類不能
	鋼 材	その他	重油	石油製品	その他			
令和4年								
輸 出	52,736	235	-	-	20	19,779	343	714
輸 入	9	978	-	-	4,913	389	5,191	567
移 出	198,666	2,299	-	-	72	5,349	-	7,023
移 入	63,731	4,953	47,530	212,493	21,994	193	1,362	13,554
令和5年								
輸 出	36,862	276	-	-	206	5,452	268	928
輸 入	-	1,380	-	-	8,019	563	4,138	682
移 出	192,893	2,590	-	-	-	196	-	5,961
移 入	70,652	767	42,620	198,215	20,451	140	1,410	33,947

資料：岩手県港湾統計年報

．．．．．（このページは白紙です）．．．．．

XI 建設

65 建築確認申請数

(単位：戸)

年 度 別	総 数	専用住宅	併用住宅	そ の 他
令和元年度	37	26	1	10
2	16	8	1	7
3	7	5	-	2
4	9	4	-	5
5	13	8	-	5

資料：都市計画課

(注) 新築、改築、増築含む。

66 公営住宅数

令和6年3月31日現在(単位：戸)

地 区 別	総 数	一 戸 建		長 屋		共同住宅	
		木 造	非木造	木 造	非木造	木 造	非木造
総 数	2,357	185	-	3	62	-	2,107
市営住宅などの計	1,529	185	-	3	62	-	1,279
市営住宅	404	-	-	-	62	-	342
復興公営住宅	1,005	185	-	3	-	-	817
その他住宅（定住 ・釜石ビル）	120	-	-	-	-	-	120
県営住宅計 （一般・復興公営）	828	-	-	-	-	-	828

資料：都市計画課 沿岸広域振興局土木部

67 用途別都市計画地域

各年3月31日現在(単位：ha、%)

種 類	令和3年度		令和4年度		令和5年度	
	面 積	構成比	面 積	構成比	面 積	構成比
合 計	1,458	100.0	1,458	100.0	1,458	100.0
第一種低層住宅専用地域	94	6.4	94	6.4	94	6.4
第一種中高層住宅専用地域	321	22.0	321	22.0	321	22.0
第二種中高層住宅専用地域	60	4.1	60	4.1	60	4.1
第一種住居地域	321	22.0	321	22.0	321	22.0
第二種住居地域	5	0.3	5	0.3	5	0.3
近隣商業地域	81	5.6	81	5.6	81	5.6
商業地域	46	3.2	46	3.2	46	3.2
準工業地域	238	16.3	238	16.3	238	16.3
工業地域	35	2.4	35	2.4	35	2.4
工業専用地域	258	17.7	258	17.7	258	17.7

資料：都市計画課

68 道 路

各年4月1日現在（単位：m）

区 分	令和元年		令和2年		令和3年		令和4年		令和5年	
	個所数	延 長	個所数	延 長	個所数	延 長	個所数	延 長	個所数	延 長
国 道	80,431		80,431		81,357		81,357		81,357	
舗装延長	80,431		80,431		81,357		81,357		81,357	
（舗装率）	(100.0)		(100.0)		(100.0)		(100.0)		(100.0)	
県 道	86,571		86,571		84,960		84,960		84,953	
舗装延長	86,571		86,571		84,960		84,960		84,953	
（舗装率）	(100.0)		(100.0)		(100.0)		(100.0)		(100.0)	
市 道	501,133		517,307		519,472		532,020		533,155	
改良済	297,346		306,558		312,298		323,280		324,402	
（改良率）	(59.3)		(59.3)		(60.1)		(60.8)		(60.8)	
舗装済延長	267,409		287,482		292,207		304,785		305,832	
未舗装延長	233,724		229,825		227,265		227,235		227,323	
（舗装率）	(53.4)		(55.6)		(56.3)		(57.3)		(57.4)	
幅員5.5m未満	436,679		448,633		453,432		460,597		461,620	
改良済	233,411		238,532		246,950		252,563		253,586	
（改良率）	(53.5)		(53.2)		(54.5)		(54.8)		(54.9)	
幅員5.5m以上	64,454		68,674		66,040		71,423		71,535	
改良済	63,935		68,026		65,348		70,717		70,816	
（改良率）	(99.2)		(99.1)		(99.0)		(99.0)		(99.0)	

資料：南三陸沿岸国道事務所大船渡維持出張所 沿岸広域振興局土木部 市建設課

69 橋 梁

各年4月1日現在（単位：m）

区 分	令和元年		令和2年		令和3年		令和4年		令和5年	
	個所数	延 長	個所数	延 長	個所数	延 長	個所数	延 長	個所数	延 長
国 道	62	3,954	69	4,189	83	6,266	77	6,144	77	6,144
永久橋	62	3,954	69	4,189	83	6,266	77	6,144	77	6,144
木 橋	-	-	-	-	-	-	-	-	-	-
県 道	39	887	39	887	39	887	39	887	40	892
永久橋	39	887	39	887	39	887	39	887	40	892
木 橋	-	-	-	-	-	-	-	-	-	-
市 道	269	4,506	272	4,520	267	4,357	270	4,415	212	4,182
永久橋	248	4,387	251	4,401	246	4,238	249	4,296	207	4,152
木 橋	21	119	21	119	21	119	21	119	5	30

資料：南三陸沿岸国道事務所大船渡維持出張所 沿岸広域振興局土木部 市建設課

70 公園の概況

令和6年3月31日現在

名 称	所 在 地	面 積(ha)	開設年月日	種 別
合 計		102.66		
岩井町公園	中妻町2丁目161番	0.12	昭和 48.12.16	街区公園
新町公園	新町1番	0.19	昭和 49.2.28	〃
野田団地公園	野田町5丁目32番	0.15	昭和 49.3.25	〃
八雲公園	中妻町1丁目3番	0.19	昭和 50.3.27	〃
松原公園	松原町2丁目46番1号	0.06	昭和 50.3.27	〃
台村公園	浜町2丁目63番	0.13	昭和 51.2.18	〃
向定内公園	定内町3丁目4番	0.42	昭和 51.10.10	〃
日向公園	鵜住居町第28地割22番地4	0.15	昭和 52.12.4	〃
小佐野東公園	小佐野町3丁目2番	0.10	昭和 53.3.28	〃
小川公園	小川町4丁目5番	0.07	昭和 53.3.30	〃
小佐野西公園	小佐野町4丁目5番	0.15	昭和 53.10.7	〃
大只越公園	大只越町1丁目49番1号	0.33	昭和 53.11.30	〃
定内公園	定内町1丁目4番	0.37	昭和 55.1.7	〃
源太沢公園	源太沢町1丁目5番1号	0.12	昭和 55.12.15	〃
野田西公園	野田町2丁目16番	0.49	昭和 57.9.25	〃
大畑団地公園	甲子町第9地割241番地286	0.18	昭和 58.11.13	〃
上平田中央公園	大字平田第2地割25番地160	0.19	昭和 59.10.15	〃
両石公園	両石町第3地割	0.12	昭和 61.8.1	〃
野田北公園	野田町4丁目7番	0.29	平成 4.8.1	〃
松倉東公園	甲子町第10地割159番地43	0.02	平成 7.2.1	〃
中妻東公園	中妻町1丁目401番73号	0.02	平成 13.1.17	〃
リビオ松倉第1公園	甲子町第10地割159番地72	0.02	平成 13.10.3	〃
リビオ松倉第2公園	甲子町第10地割159番地83	0.02	平成 14.3.9	〃
松倉さくら野公園	甲子町第10地割159番地10	0.02	平成 14.12.7	〃
リビオ松倉第3公園	甲子町第10地割159番地161	0.04	平成 15.9.5	〃
マイタウン平田公園	大字平田第1地割1番地13	0.02	平成 16.3.30	〃
リビオ松倉第4公園	甲子町第10地割159番地188	0.02	平成 17.1.20	〃
ほたるが丘団地公園	甲子町第15地割9番地38	0.01	平成 28.6.1	〃
上平田公園	大字平田第2地割3番地50,51	0.02	平成 28.6.1	〃
関沢団地公園	甲子町第7地割108番地22	0.04	平成 28.6.1	〃
平田ニュータウン公園	大字平田第2地割51番地116	0.02	平成 28.6.1	〃
室浜第1公園	片岸町第10地割32番地72	0.17	平成 28.6.1	〃
室浜第2公園	片岸町第10地割32番地71	0.04	平成 28.6.1	〃
室浜第3公園	片岸町第10地割69番地1	0.56	平成 28.6.1	〃
根浜公園	鵜住居町第22地割4番地58	0.25	平成 29.3.31	〃
桑ノ浜第1公園	箱崎町第13地割4番地30	0.03	平成 29.3.31	〃
桑ノ浜第2公園	箱崎町第13地割4番地31	0.02	平成 29.3.31	〃
桑ノ浜第3公園	箱崎町第13地割4番地32	0.41	平成 29.3.31	〃
桑ノ浜第4公園	箱崎町第13地割4番地34	0.04	平成 29.3.31	〃
リビオ松倉第5公園	甲子町第10地割159番地231	0.02	令和 1.6.1	〃

70 公園の概況（その2）

令和6年3月31日現在

名 称	所 在 地	面 積(ha)	開 設 年 月 日	種 別
上平田南公園	大字平田 2 地割25番地296	0.25	令和 2. 6. 10	街区公園
リビオ松倉第 6 公園	甲子町第10地割159番地259	0.03	令和 2. 8. 1	〃
片岸古廟坂公園	片岸町第 8 地割206番	0.05	令和 3. 4. 1	〃
片岸小広場公園	片岸町第 9 地割350番	0.01	令和 3. 4. 1	〃
片岸稲荷公園	片岸町第 9 地割322番	0.09	令和 3. 4. 1	〃
片岸リアス線沿い公園	片岸町第 4 地割111番	0.11	令和 3. 4. 1	〃
片岸広場公園	片岸町第 3 地割125番	0.28	令和 3. 4. 1	〃
麓山公園	鵜住居町 5 丁目1600番	0.10	令和 3. 4. 1	〃
新田公園	鵜住居町 5 丁目1002番	0.12	令和 3. 4. 1	〃
金毘羅公園	鵜住居町 4 丁目709番	0.10	令和 3. 4. 1	〃
鵜住居アスレチック公園	鵜住居町 4 丁目1601番	1.27	令和 3. 4. 1	〃
鵜住居駅前公園	鵜住居町 4 丁目800番	0.04	令和 3. 4. 1	〃
古峰公園	鵜住居町 2 丁目311番	0.01	令和 3. 4. 1	〃
成ヶ沢橋北公園	鵜住居町 3 丁目200番	0.14	令和 3. 4. 1	〃
成ヶ沢橋南公園	鵜住居町 1 丁目3100番	0.05	令和 3. 4. 1	〃
長内運動公園	鵜住居町 1 丁目1400番	0.09	令和 3. 4. 1	〃
新川原ふれあい公園	鵜住居町 1 丁目2100番	0.18	令和 3. 4. 1	〃
新川原花壇公園	鵜住居町 1 丁目1600番	0.08	令和 3. 4. 1	〃
はまゆり公園	松原町 3 丁目202番	0.10	令和 3. 4. 1	〃
はまぎく公園	松原町 3 丁目226番	0.04	令和 3. 4. 1	〃
はまべ公園	嬉石町 2 丁目200番	0.74	令和 3. 4. 1	〃
あさひ小広場公園	平田町 2 丁目200番	0.03	令和 3. 4. 1	〃
むつわ公園	平田町 2 丁目500番	0.20	令和 3. 4. 1	〃
たてやま公園	平田町 3 丁目600番	0.11	令和 3. 4. 1	〃
なみたき公園	平田町 3 丁目1701番	0.22	令和 3. 4. 1	〃
両石第 1 公園	両石町第 2 地割45番27	0.03	令和 3.12. 1	〃
両石第 2 公園	両石町第 2 地割31番57	0.10	令和 3.12. 1	〃
両石第 3 公園	両石町第 2 地割31番60	0.13	令和 3.12. 1	〃
箱崎第 1 公園	箱崎町第10地割36番 9	0.03	令和 3.12. 1	〃
箱崎第 2 公園	箱崎町第10地割35番 1	0.04	令和 3.12. 1	〃
箱崎第 3 公園	箱崎町第10地割11番12	0.02	令和 3.12. 1	〃
箱崎第 4 公園	箱崎町第 7 地割25番24	0.04	令和 3.12. 1	〃
薬師公園	大町 3 丁目 1 番	0.60	昭和 52. 3. 25	近隣公園
尾崎公園	大字釜石第 1 地割	0.70	昭和 54. 5. 5	〃
野田中央公園	野田町 1 丁目 5 番	0.60	昭和 56. 4. 10	〃
大平公園	大平町 3 丁目	5.60	昭和 30. 4. 1	地区公園
大天場公園	八雲町及び大字釜石第 9 地割	3.32	平成 2. 7. 31	〃
片岸公園	片岸町 6 地割	6.70	令和 3. 6. 1	〃
平田公園	大字平田第 5 地割	9.00	平成 5. 3. 31	総合公園
水海公園	両石町第 5 地割	49.70	昭和 60. 3. 20	〃
大平墓地公園	大字釜石第6地割及び大字平田第 3 地割	6.60	昭和 58. 6. 11	特殊公園
鵜住居運動公園	鵜住居町第18地割 5 番地1	9.20	平成 30. 8. 1	運動公園
青葉通り緑地	大町 1・2・3 丁目	0.20	昭和 58. 3. 25	都市緑地

資料:都市計画課

．．．．．（このページは白紙です）．．．．．

XII 上下水道・ガス

71 上水道給水件数及び給水量

(単位：件、m³)

年 度 別	総 数		家 庭 用		営 業 用		湯 屋	
	件 数	給水量	件 数	給水量	件 数	給水量	件 数	給水量
令和元年度	15,971	3,536,589	14,229	2,486,602	736	466,842	-	-
2	15,624	3,517,776	13,979	2,537,322	714	414,333	-	-
3	15,564	3,413,762	13,940	2,456,885	718	395,670	-	-
4	15,401	3,346,748	13,772	2,373,874	718	401,238	-	-
5	15,206	3,280,296	13,616	2,320,550	704	388,269	-	-

各年度3月31日現在 (単位：件、m³)

年 度 別	団 体		特 殊 用		プ ー ル	
	件 数	給水量	件 数	給水量	件 数	給水量
令和元年度	924	551,713	81	8,975	1	22,457
2	876	534,341	54	9,031	1	22,749
3	860	526,501	45	11,816	1	22,890
4	862	542,954	48	8,965	1	19,717
5	852	540,055	33	7,983	1	23,439

資料：釜石市水道事業所

72 公共下水道施設概況

(単位：人、ha)

年 度 別	行政区域内人口(A)	計画排水人口(B)	現在処理人口(C)	水洗化人口(D)	下水道認可面積(E)	現在処理面積(F)
令和元年度	32,609	25,691	20,159	18,805	1,088.30	551.36
2	31,840	25,105	20,751	18,641	1,088.30	642.15
3	31,031	26,013	22,356	19,623	1,088.30	821.95
4	30,288	25,778	22,888	19,041	1,088.30	821.95
5	29,556	23,436	22,215	17,455	1,072.48	813.15

(単位：人、ha)

年 度 別	普 及 率 (%)			下水管施設 総延長 (m)
	処理人口 C/A	水洗化 D/C	面積整備 F/E	
令和元年度	61.8	93.3	50.7	170,800
2	65.2	89.8	59.0	172,672
3	72.0	87.8	75.5	173,945
4	75.6	83.2	75.5	175,936
5	75.2	78.6	75.8	177,361

資料：下水道課

(注) 行政区域内人口は、住民基本台帳人口による。

(注) 計画排水人口は、下水道許可面積に対応する人口である。

73 ガス施設、ガス使用状況

年 度 別	供給区域内 世帯数	供給区域内 普及率	導 管 延 長 (m)			需 要 家 メ ー タ ー (個)			
			合 計	中圧本管	低圧管	合 計	家庭用	商業・ 工業用	その他
令和元年度	10,152	85	163,551	31,037	132,514	8,594	7,893	551	150
						7,082	6,498	456	128
2	10,099	85	163,432	31,031	132,401	8,556	7,861	546	149
						6,882	6,314	437	131
3	9,823	86	163,009	31,034	131,975	8,419	7,722	548	149
						6,786	6,221	434	131
4	9,724	86	162,798	31,034	131,764	8,352	7,661	544	147
						6,642	6,088	423	131
5	9,523	87	162,745	31,222	131,523	8,282	7,593	541	148
						6,477	5,936	411	130

年 度 別	ガ ス 販 売 量 (m ³)				ガス発生量 (m ³)
	合 計	家庭用	商業・ 工業用	その他	
令和元年度	3,825,590	1,702,960	1,805,040	317,590	3,839,822
2	4,251,410	1,697,634	2,239,078	314,698	4,237,201
3	4,031,941	1,620,869	2,022,477	388,595	3,971,750
4	3,542,809	1,510,149	1,629,889	402,771	3,514,266
5	3,218,421	1,359,159	1,485,062	374,200	3,252,710

資料:釜石瓦斯㈱

(注) その他は公用医療用である。需用メーターの上段は取付、下段は調定数である。

．．．．．（このページは白紙です）．．．．．

X Ⅲ 社会福祉・労働

74 生活保護人員及び保護費

(単位：人、千円)

年度別	総 数		生活扶助		住宅扶助		教育扶助		医療扶助	
	延人員	金 額	延人員	金 額	延人員	金 額	延人員	金 額	延人員	金 額
令和元年度	4,486	556,372	3,737	161,948	3,158	49,443	117	1,044	3,936	312,253
2	4,210	489,315	3,533	150,464	2,970	46,996	56	560	3,711	265,870
3	4,104	507,553	3,488	150,003	3,022	49,334	77	689	3,645	286,955
4	4,131	521,029	3,541	146,645	3,037	51,270	99	887	3,674	298,852
5	4,134	540,759	3,554	148,459	2,988	52,389	121	1,085	3,629	312,123

(単位：人、千円)

年度別	出産扶助		生業扶助		葬祭扶助		介護扶助		就労自立・進学準備給付金	
	延人員	金 額	延人員	金 額	延人員	金 額	延人員	金 額	延人員	金 額
令和元年度	2	743	17	303	6	1,399	784	11,708	－	－
2	－	－	43	577	3	953	676	9,225	1	69
3	－	－	35	191	5	1,724	616	6,924	1	300
4	－	－	26	170	5	1,522	722	7,157	2	74
5	－	－	8	160	7	2,541	763	7,972	6	341

年度別	保護施設事務費 (千円)	保護実人員(人) 3月末現在	保護費実1人 当たり月額(円)
令和元年度	17,531	366	123,875
2	14,601	344	116,108
3	11,433	343	123,507
4	14,452	346	126,126
5	15,689	339	130,807

資料：地域福祉課

(注) 総数の「延人員」は毎月の被保護実員を年度ごとに集計したもの。

75 世帯の労働力類型別被保護世帯数

(単位：人、世帯)

年度別	総 数	医療扶助 単給 (再掲)	世帯主が働いている世帯				世帯員が 働いてい る世帯	無職世帯	保護停止 中の世帯	日本国籍を 有しない世 帯(再掲)
			常用勤労者	日雇労働者	内職者	その他 就業者				
令和元年度	3,695	313	444	13	12	12	53	3,147	14	12
2	3,520	292	486	35	12	21	35	2,925	6	21
3	3,427	248	544	15	12	35	23	2,792	6	13
4	3,455	253	476	20	12	100	28	2,814	5	12
5	3,439	206	343	24	12	179	45	2,836	－	19

資料：地域福祉課

(注) 総数は毎月の被保護世帯数を年度ごとに集計したもの。

76 国民健康保険

(単位：件、千円)

年度別	加 入 者					療 養 諸 費				
	世帯数	被保険者数	1世帯当たり保険税(円)	1人当たり保険税(円)	調定額	件 数	費用額	保険者負担	一部負担金	公費負担等
令和元年度	5,133	7,466	97,155	66,796	498,697	127,781	3,642,362	2,925,084	674,906	42,372
2	5,043	7,273	102,363	70,977	516,215	119,147	3,554,829	2,851,898	661,381	41,550
3	4,947	7,064	100,634	70,475	497,834	119,709	3,658,569	2,804,530	802,413	51,626
4	4,751	6,715	106,553	75,388	501,285	113,485	3,471,776	2,549,074	864,681	58,020
5	4,542	6,312	106,136	76,373	482,070	108,691	3,252,446	2,389,288	813,003	50,155

(単位：件、千円)

年度別	そ の 他 の 保 険 給 付						高 額 療 養 費	
	合 計		出産育児一時金		葬 祭 費		件 数	支給額
	件 数	費用額	件 数	費用額	件 数	費用額		
令和元年度	87	6,120	9	3,780	78	2,340	5,023	318,553
2	81	7,874	14	5,864	67	2,010	5,439	328,094
3	72	6,403	11	4,573	61	1,830	5,817	382,947
4	94	5,488	7	2,940	82	2,460	7,432	451,364
5	84	6,578	9	4,328	75	2,250	6,339	413,715

資料：市民課

(注) 療養諸費は、後期高齢者医療保険対象者を除く。

77 後期高齢者医療

(単位：件、千円)

年度別	加 入 者			療養諸費		葬 祭 費		高額療養費	
	被保険者数	一人当たり保険料(円)	調定額	件 数	費用額	件 数	費用額	件 数	支給額
令和元年度	7,341	44,075	323,558	1,733	17,948	474	14,220	4,320	24,654
2	7,166	44,159	316,446	2,203	20,692	485	14,550	4,191	24,159
3	7,021	43,912	308,311	1,808	17,486	531	15,930	4,491	26,880
4	7,008	43,638	305,817	1,662	17,689	560	16,800	6,814	35,395
5	7,020	43,991	308,818	1,591	16,297	461	13,830	9,491	42,260

資料：市民課

78 母子・父子・寡婦福祉資金貸付状況

(単位：件、千円)

年 度 別	令和2年度		令和3年度		令和4年度		令和5年度	
	貸付数	金 額	貸付数	金 額	貸付数	金 額	貸付数	金 額
計	6	3,452	13	10,316	13	9,820	5	5,770
転宅資金	-	-	-	-	-	-	-	-
事業継続資金	-	-	-	-	-	-	-	-
修学資金	1	1,242	2	3,132	5	6,246	3	5,442
修業資金	1	450	2	1,982	2	1,962	-	-
技能習得資金	-	-	-	-	-	-	-	-
就学支度資金	4	1,760	8	3,202	5	1,412	1	160
住宅資金	-	-	1	2,000	-	-	-	-
生活資金	-	-	-	-	1	200	1	168
結婚資金	-	-	-	-	-	-	-	-
就職支度資金	-	-	-	-	-	-	-	-
臨時児扶資金	-	-	-	-	-	-	-	-

資料：こども家庭課

79 国民年金加入状況

(単位：人)

年 度 別	総 数	第1号被保険者		第3号被保険者
		第1号被保険者	任 意	
令和元年度	4,203	2,795	47	1,361
2	4,031	2,717	35	1,279
3	3,821	2,617	37	1,167
4	3,559	2,468	32	1,059
5	3,312	2,335	35	942

資料：市民課

80 国民年金受給状況

(単位：件、千円)

年 度 別	総 数		拠出年金		老齢福祉年金 障害基礎年金	
	件 数	年 金 額	件 数	年 金 額	件 数	年 金 額
令和元年度	13,704	9,174,076	12,788	8,370,612	916	803,464
2	13,472	9,093,463	12,562	8,294,861	910	798,602
3	13,292	9,001,856	12,391	8,213,575	901	788,281
4	13,042	8,832,656	12,157	8,063,655	885	769,000
5	12,830	8,915,546	11,949	8,135,147	881	780,398

資料：市民課（宮古年金事務所）

81 労働組合数及び組合員数

各年6月30日現在（単位：組合、人）

産 業 別	令和4年				令和5年			
	組合数	組 合 員 数			組合数	組 合 員 数		
		計	男	女		計	男	女
総 数	26	1,850	1,352	498	26	1,783	1,292	491
農業、林業	-	-	-	-	-	-	-	-
漁業	-	-	-	-	-	-	-	-
鉱業、採石業、砂利採取業	-	-	-	-	-	-	-	-
建設業	3	301	293	8	3	281	273	8
製造業	2	215	190	25	2	215	190	25
電気、ガス、熱供給、水道業	1	72	68	4	1	66	62	4
情報通信業	-	-	-	-	-	-	-	-
運輸業、郵便業	6	207	199	8	6	209	200	9
卸売、小売業	-	-	-	-	-	-	-	-
金融、保険業	1	48	21	27	1	46	21	25
不動産業、物品賃貸業	-	-	-	-	-	-	-	-
学術研究、専門・技術サービス業	1	11	10	1	1	10	9	1
宿泊業、飲食サービス業	-	-	-	-	-	-	-	-
生活関連サービス業、娯楽業	-	-	-	-	-	-	-	-
教育、学習支援業	3	102	59	43	3	92	53	39
医療、福祉	3	265	66	199	3	251	59	192
複合サービス業	1	336	238	98	1	333	233	100
サービス業（その他）	-	-	-	-	-	-	-	-
公務（その他）	5	293	208	85	5	280	192	88
分類不能の産業	-	-	-	-	-	-	-	-

資料：沿岸広域振興局経営企画部産業振興室

(注) 令和3年から産業区分が空欄で提出された調査票を「分類不能の産業」として集計している。

82 労働基準監督署の監督実施状況

年 度 別	監督実施事業所数			申告件数	違反件数	送検件数	許 可	認 定
	延日数	事業所数	違反事業所数					
令和元年度	209.0	280	170	16	9	1	12	-
2	227.5	287	214	9	7	-	15	2
3	210.5	275	143	9	5	-	16	-
4	235.0	308	200	6	4	-	13	1
5	244.8	283	148	3	2	-	13	1

資料：釜石労働基準監督署

(注) 釜石労働基準監督署管内の総数である。

(注) 申告件数には労働時間等一般労働条件並びに安全・衛生関係を含む。

(注) 違反件数とは、申告として受け付けた事案に対し調査した結果、違反の認められた件数。

83 労働者災害補償保険給付別支払状況

(単位：千円)

年度別	合 計	療養補償 給付	休業補償 給付	障がい 補償給付 (一時金)	遺族 補償給付 (一時金)	葬祭料	介護 (補償) 給付	年金等 給付
令和元年度	608,301	84,879	70,844	25,406	188	528	4,414	422,039
2	628,506	118,724	70,148	26,341	14,292	1,659	4,936	392,404
3	547,925	82,004	60,157	18,990	12,823	-	4,670	369,281
4	574,372	101,359	61,340	12,987	19,960	2,140	4,526	372,057
5	530,569	97,854	53,579	8,054	3,545	2,287	4,852	360,396

資料：釜石労働基準監督署

(注) 釜石労働基準監督署管内の総数である。

(注) 厚生労働省支払い分を含む。

84 職業紹介状況

(単位：人)

年度別	新規求人数	新規求職者数			就 職 者 数		
		総数	男	女	総数	男	女
令和元年度	3,515	2,705	1,258	1,443	1,393	616	777
2	3,155	2,267	1,147	1,120	1,127	537	590
3	3,938	2,356	1,203	1,152	1,137	514	623
4	4,477	2,738	1,405	1,332	1,307	583	723
5	3,739	2,649	1,321	1,327	1,256	570	685

資料：釜石公共職業安定所

(注) 上記数値は「パート」を含む数値である。

(注) 遠野出張所取扱分は除く。

(注) 総数には性別登録を希望しない人数が含まれるため、男女の合計と一致しない場合がある。

85 雇用保険支給状況

(単位：件、人)

年度別	一般受給資格決定件数			基本手当初回受給者数			受給者実人員			基本手当 支給額 (千円)
	総数	男	女	総数	男	女	総数	男	女	
令和元年度	625	257	368	525	195	330	2,172	836	1,336	238,638
2	582	276	306	536	252	284	2,655	1,209	1,446	306,471
3	575	254	321	477	199	278	2,111	930	1,181	242,580
4	548	279	269	411	203	208	1,845	916	929	219,519
5	554	250	304	459	197	262	1,981	922	1,059	231,941

資料：釜石公共職業安定所

(注) 遠野出張所取扱分は除く。

86 シルバー人材センターの状況（会員及び就業率）

(単位：人、%)

年度別	会 員 数			就業人員	就業率
	合 計	男	女		
令和元年度	330	270	60	185	56.4
2	333	272	61	178	53.5
3	325	259	66	236	72.6
4	334	267	67	243	72.8
5	311	243	68	233	74.9

資料：(公社) 釜石市シルバー人材センター

87 社会福祉施設等の状況

令和5年4月1日現在

施設名	設置（運営）主体	所在地	設置・認可年月日	定員
・介護老人福祉施設 （特別養護老人ホーム） 特別養護老人ホーム 仙人の里 特別養護老人ホーム あいぜんの里 特別養護老人ホーム アミーガはまゆり （小規模特別養護老人ホーム） ユニット型特別養護老人ホームあいぜんの里 地域密着型介護老人福祉施設三峯の杜 ・介護老人保健施設 介護老人施設はまゆりケアセンター 介護老人施設フレールはまゆり ・認知症対応型共同生活介護 （グループホーム） グループホームハイムはまゆり グループホームございしよの里 あお空グループホーム釜石 スマートホーム・パティオ グループホームやかた グループホームさわこ SOMP0ケア そんぽの家GH釜石平田 グループホームさくら グループホーム・ファミリア ・地域包括支援センター 釜石市地域包括支援センター	(社福)陽風会 (社福)清風会 (社福)楽水会 (社福)清風会 (社福)岩手徳栄会 (医)楽山会 (医)楽山会 (医)楽山会 (有)古川商事 (有)介護施設あお空 スクー（株） (合)コンフォートライフ (有)やまざき SOMP0ケア（株） (株)ブルーム スクー（株） 釜石市	甲子町7-144-4 大字平田2-51-7 小佐野町3-9-50 大字平田2-51-7 鵜住居町2-22-1 小佐野町4-3-7 小佐野町3-9-1 小佐野町3-9-2 鵜住居町23-21-1 片岸町2-13-28 小佐野町2-3-39 大町3-9-16 栗林町9-10-9 大字平田1-1-31 甲子町5-2-4 甲子町15-86-5 大渡町3-15-26	平成 4. 4. 15 66 平成 10. 4. 1 50 平成 15. 7. 1 90 平成 26. 4. 1 20 平成 26. 7. 14 29 平成 3. 3. 29 92 平成 10. 7. 1 100 平成 12. 4. 1 9 平成 15. 9. 1 18 平成 22. 4. 1 9 平成 22. 4. 1 9 平成 23. 9. 1 9 平成 24. 3. 1 9 平成 31. 4. 25 18 平成 24. 11. 5 18 平成 29. 4. 1 18 平成 18. 4. 1 -	

資料:高齢介護福祉課 地域福祉課 こども家庭課

87 社会福祉施設等の状況 (その2)

令和5年4月1日現在

施設名	設置(運営)主体	設置.認可年月日	定員
・老人福祉施設等 養護老人ホーム 五葉寮 釜石市老人福祉センター	(社福)愛恵会 釜石市(釜石市社会福祉協議会)	鵜住居町2-20-1 甲子町8-178	昭和 37. 5. 26 50 昭和 47. 4. 1 -
・障がい者福祉施設 国立病院機構釜石病院(しゃくなげ愛育園) 釜石市身体障害者福祉センター 自立支援施設 大松 釜石市福祉作業所 つくし共同作業所 かまいしワーク・ステーション 地域活動支援センター釜石 グループホーム メゾンラ・ポール グループホーム かみくり荘 地域活動支援センターふるはーと グループホームくろーばー(セカンド含む) 釜石市すくすく親子教室 まごころ就労支援センター釜石 地域活動支援センターまりん ライトハウス 自立訓練釜石事業所 児童デイサービスさんこま グループホーム フルセイル平田	独立行政法人国立病院機構 釜石市((社福)翔友) (社福)豊心会 (NPO)釜石市身体障害者協議会 (NPO)つくし会 (社福)翔友 (医)仁医会 (医)仁医会 (NPO)かまいし共生会 (社福)豊心会 (社福)豊心会 釜石市 (NPO)遠野まごころネット (NPO)障がい者自立センターかまいし (NPO)障がい者自立センターかまいし (医)仁医会 (一社)三陸駒舎 (NPO)障がい者自立センターかまいし	定内町4-7-1 上中島町4-2-40 甲子町3-139 千鳥町1-1-6 定内町1-7-13 鵜住居町25-13-43 定内町1-8-10 定内町1-8-10 小佐野町2-4-8 野田町3-4-24 野田町3-4-24 上中島町3-5-17 甲子町2-12-1 甲子町10-599-1 定内町4-9-7 定内町1-8-10 橋野町9-44-7 大字平田1-1-16	昭和 43. 4. 20 80 昭和 58. 4. 1 50 昭和 60. 4. 1 52 昭和 62. 4. 8 35 平成 3. 8. 1 20 平成 15. 4. 1 35 平成 15. 4. 1 40 平成 15. 6. 1 6 平成 16. 12. 1 4 平成 17. 10. 1 19 平成 17. 10. 1 9 平成 25. 1. 1 40 平成 25. 8. 1 31 平成 25. 10. 1 20 平成 28. 7. 1 30 平成 29. 8. 1 20 平成 29. 12. 1 10 令和 1. 9. 1 6
・保育所 中妻子供の家保育園 小佐野保育園 鵜住居保育園 釜石神愛幼児学園 ピッコロ子ども倶楽部桜木園	(社福)釜石愛育会 (社福)釜石愛育会 (社福)釜石愛育会 (社福)聖公会東北福祉会 (株)プライムツーワン	中妻町1-13-22 小佐野町3-4-10 鵜住居町3-10 上中島町4-2-20 桜木町1-5-18	昭和 23. 11. 30 100 昭和 23. 11. 30 70 昭和 60. 4. 1 70 平成 24. 4. 1 90 平成 29. 4. 1 70
・小規模保育事業所 ベビーホーム・虹 スクルドエンジェル保育園かまいし園 虹の家 きらきら保育園	(NPO)母と子の虹の架け橋 (株)キッズコネクト (NPO)母と子の虹の架け橋 (NPO)きらきらぼし	小佐野町3-2-244 甲子町9-12-1 中妻町1-16-10 定内町2-11-15	平成 26. 7. 31 12 平成 27. 10. 1 19 平成 27. 6. 1 16 令和 1. 10. 1 12
・認定こども園 甲東こども園 かまいしこども園 上中島こども園 認定こども園正福寺幼稚園 平田こども園	学校法人野田学園 (社福)愛泉会 釜石市 学校法人釜石学園 (株)プライムツーワン	野田町4-6-8 天神町5-13 上中島町3-5-17 甲子町10-8-4 大字平田4-10-2	平成 20. 4. 1 239 平成 27. 3. 23 105 平成 30. 4. 1 100 平成 30. 4. 1 104 平成 30. 4. 1 93
・地域子育て支援拠点 鵜住居保育園子育て支援センター かまいしこども園子育て支援センター 中妻子供の家子育て支援センター 平田子育て支援センター かつし子育て支援センター	(社福)釜石愛育会 (社福)愛泉会 (社福)釜石愛育会 (NPO)母と子の虹の架け橋 学校法人釜石学園	鵜住居町3-10 天神町5-13 中妻町1-13-22 大字平田2-25-142 甲子町10-8-4	平成 14. 4. 1 - 平成 20. 4. 1 - 平成 23. 12. 1 - 令和 2. 4. 1 - 令和 4. 4. 1 -
・児童館 鵜住居児童館 唐丹児童館 栗林児童館 上中島児童館	釜石市(釜石市社会福祉協議会) 釜石市(釜石市社会福祉協議会) 釜石市(釜石市社会福祉協議会) 釜石市(釜石市社会福祉協議会)	鵜住居町13-20-3 唐丹町字小白浜314 栗林町8-51 上中島町3-5-19	昭和 42. 4. 1 - 昭和 44. 5. 25 - 昭和 48. 4. 1 - 昭和 52. 4. 1 -

資料:高齢介護福祉課 地域福祉課 こども家庭課

88 障がい者施設入所状況

(単位：人)

年 度 別	施設入所支援	療養介護
令和元年度	101	12
2	96	15
3	99	17
4	99	18
5	94	18

資料：地域福祉課

89 生活管理指導短期宿泊事業利用状況

年 度 別	利用者数（人）	利用日数（日）
令和元年度	19	371
2	12	219
3	7	180
4	13	330
5	6	159

資料：高齢介護福祉課

(注) 実施施設：五葉寮・吉祥園

90 閉じこもり等予防事業開催状況

年 度 別	開催回数（回）	参加延人数（人）
令和元年度	170	1,807
2	127	1,186
3	159	1,373
4	191	1,473
5	203	1,522

資料：高齢介護福祉課

(注) 実施施設：保健福祉センターほか

91 介護保険要介護認定者数

各年度末現在（単位：人）

年 度 別	計	要支援1	要支援2	要介護1	要介護2	要介護3	要介護4	要介護5
令和元年度								
総 数	2,648	499	269	511	441	304	348	276
第1号被保険者	2,598	489	266	500	430	298	343	272
第2号被保険者	50	10	3	11	11	6	5	4
令和2年度								
総 数	2,618	440	254	526	474	323	330	271
第1号被保険者	2,574	433	250	517	466	317	324	267
第2号被保険者	44	7	4	9	8	6	6	4
令和3年度								
総 数	2,588	399	247	564	478	302	359	239
第1号被保険者	2,536	387	241	554	468	297	354	235
第2号被保険者	52	12	6	10	10	5	5	4
令和4年度								
総 数	2,579	409	244	579	468	302	345	232
第1号被保険者	2,536	400	237	573	459	297	341	229
第2号被保険者	43	9	7	6	9	5	4	3
令和5年度								
総 数	2,606	402	253	575	502	305	334	235
第1号被保険者	2,568	397	243	569	495	301	329	234
第2号被保険者	38	5	10	6	7	4	5	1

資料：高齢介護福祉課

（注）転出および死亡等の資格喪失者は除く。

（注）第1号被保険者は65歳以上、第2号被保険者は40歳以上65歳未満が該当する。

92 介護保険サービス受給者数

各年度末現在（単位：人）

年 度 別	計	要支援1	要支援2	要介護1	要介護2	要介護3	要介護4	要介護5
令和4年度								
居宅								
総 数	1,333	107	97	397	342	168	141	81
第1号被保険者	1,304	101	93	392	333	165	140	80
第2号被保険者	29	6	4	5	9	3	1	1
地域密着型								
総 数	362	1	1	115	100	66	50	29
第1号被保険者	358	1	1	114	100	63	50	29
第2号被保険者	4	-	-	1	-	3	-	-
施設								
総 数	407	-	-	35	46	82	132	113
介護老人福祉施設	220	-	-	-	3	35	95	87
介護老人保健施設	188	-	-	35	43	47	37	26
介護療養型医療施設	-	-	-	-	-	-	-	-
令和5年度								
居宅								
総 数	1,403	117	109	403	379	169	143	83
第1号被保険者	1,374	112	104	399	370	166	140	83
第2号被保険者	29	5	5	4	9	3	3	-
地域密着型								
総 数	345	4	-	96	102	68	50	25
第1号被保険者	340	4	-	95	101	66	49	25
第2号被保険者	5	-	-	1	1	2	1	-
施設								
総 数	431	-	-	27	50	103	145	106
介護老人福祉施設	219	-	-	-	5	39	92	83
介護老人保健施設	212	-	-	27	45	64	53	23
介護療養型医療施設	-	-	-	-	-	-	-	-

資料：高齢介護福祉課

93 介護保険居宅サービスの利用状況

区 分	令和4年度		令和5年度	
	利用状況 …①	月平均 (①/12)	利用状況 …②	月平均 (②/12)
居宅介護支援	14,781件	1,232件	14,901件	1,242件
訪問介護	83,389回	6,949回	99,597回	8,300回
訪問入浴介護	2,513回	209回	2,322回	194回
訪問看護	13,474回	1,123回	13,699回	1,142回
訪問リハビリテーション	6,230回	519回	4,809回	401回
通所介護	39,029回	3,252回	40,891回	3,408回
通所リハビリテーション	7,173回	598回	7,314回	610回
短期入所生活介護	21,973日	1,831日	22,621日	1,885日
短期入所療養介護	1,204日	100日	1,194日	100日
居宅療養管理指導	4,014日	335日	4,324日	360日
認知症対応型共同生活介護	1,292件	108件	1,243件	104件
小規模多機能型居宅介護	904件	75件	879件	73件
特定施設入所者生活介護	338件	28件	341件	28件
居宅介護(支援)福祉用具購入費	169件	14件	156件	13件
居宅介護(支援)住宅改修費	119件	10件	117件	10件

資料:高齢介護福祉課

94 身体障害者福祉センターの活動状況

年 度 別	回数(回)	延人数(人)
令和元年度	1,138	10,777
2	1,133	8,663
3	1,165	9,064
4	1,128	9,895
5	1,037	8,645

資料:地域福祉課

95 保育所等入所児童数

年 度 別	各年度3月1日現在 (単位:人)						
	0歳児	1歳児	2歳児	3歳児	4歳児	5歳児	計
令和元年度	102	123	140	128	156	121	770
2	89	117	123	144	135	159	767
3	85	93	120	133	148	134	713
4	89	100	104	127	132	151	703
5	76	103	97	101	132	133	642

資料:こども家庭課

(注) 中妻子供の家保育園、小佐野保育園、鶴住居保育園、釜石神愛幼児学園、
ピッコロ子ども倶楽部桜木園、かまいしこども園、甲東こども園、
上中島こども園、正福寺幼稚園、平田こども園、
ベビーホーム・虹、虹の家、スクルドエンジェル保育園かまいし園、
きらきら保育園 (受託児童を含み、委託児童を除く。)

96 子育て支援センターの利用状況

(単位：人)

年 度 別	甲子子育て支援センター	かまいしこども園 子育て支援センター	鶴住居保育園 子育て支援センター	中妻子供の家 子育て支援センター	平田子育て支援センター	かつし子育て支援センター
令和元年度	4,842	2,197	768	1,075	-	-
2	2,158	413	207	393	1,630	-
3	1,834	392	453	235	917	-
4	-	593	626	631	1,224	821
5	-	865	714	859	1,082	1,338

資料：こども家庭課

(注) 平田子育て支援センターは令和2年4月開所

(注) 甲子子育て支援センターは令和4年3月閉所

(注) かつし子育て支援センターは令和4年4月開所

97 児童遊園

令和6年3月末現在

施 設 名	設置主体	所 在 地	設置年月日	面積(㎡)
福祉の森	釜石市	甲子町8-178-29	昭和51年 4月1日	2,041
大 平	"	大平町1-6-16	昭和37年 5月1日	671
大 松	"	甲子町3-161-2	昭和52年12月1日	546
小 川	"	小川町1-5	昭和52年10月1日	540

資料：こども家庭課

98 老人福祉センターの利用状況

(単位：人)

年 度 別	総 数	利 用 人 員			一日平均 利用人員
		60歳以上	60歳未満	公的会議等	
令和元年度	3,808	3,685	123	-	18
2	2,130	2,048	82	-	14
3	2,174	2,156	18	-	13
4	2,322	2,322	-	-	13
5	2,566	2,566	-	-	14

資料：老人福祉センター

99 市民交流センターの利用状況

(単位：人)

年 度 別	総 数	本館利用者数	体育館利用者数
令和元年度	11,458	2,704	8,754
2	8,795	1,165	7,630
3	10,559	1,353	9,206
4	8,509	-	8,509
5	7,649	-	7,649

資料：スポーツ推進課

100 働く婦人の家利用状況

(単位：人)

年 度 別	利用者総数	労働者(女性)	非労働者(女性)	その他
令和元年度	10,688	2,420	6,411	1,857
2	6,236	1,539	3,645	1,052
3	7,631	1,936	4,163	1,532
4	7,010	1,732	4,149	1,129
5	7,571	2,078	3,798	1,695

資料：働く婦人の家

101 市内集会所

施 設 名	面積(㎡)	令和6年3月末現在	
		所 在 地	電話番号
浜町集会所	57.75	浜町3丁目6番6号	
源太沢集会所	129.97	源太沢町1丁目4番20号	
平田集会所	329.57	平田町3丁目1000番地	
唄貝集会所	91.09	甲子町第2地割232番地14	
大畑団地集会所	136.64	甲子町第9地割24番地168	
野田集会所	512.66	野田町1丁目4番10号	
中小川集会所	95.45	甲子町第15地割37番地4	
鍋倉集会所	76.18	唐丹町字川目195番地	
上栗林地区集会所	249.76	栗林町第6地割20番地1	
荒川集会所	310.78	唐丹町字上荒川146番地2	
外山集会所	221.51	鵜住居町第30地割11番地7	
大洞集会所	66.25	甲子町第8地割345番地2	
能舟木集会所	66.25	橋野町第6地割16番地2	
嬉石地区集会所	154.80	嬉石町1丁目6番10号	
望洋ヶ丘集会所	57.96	大字釜石第17地割65番地37	
小川集会所	288.17	小川町4丁目2番7号	
荻の洞集会所	49.57	橋野町第33地割33番地	
大只越集会所	110.96	大只越町1丁目44番地1	
上平田集会所	167.28	大字平田第1地割14番地6	
砂子畑集会所	231.86	栗林町第21地割13番地3	
向定内西地区集会所	86.95	定内町3丁目16番19号	
山谷集会所	66.24	唐丹町字山谷109番地2	
片川集会所	167.27	唐丹町字片岸178番地1	
青ノ木集会所	125.87	橋野町第1地割35番地	
桜木町集会所	102.47	桜木町1丁目3番8号	
上平田ニュータウン集会所	326.27	大字平田第2地割25番地492	
日向・新川原集会所	227.73	鵜住居町第28地割22番地35	
大平集会所	231.45	大平町2丁目8番15号	
早栃集会所	115.93	橋野町第42地割8番地1	
佐須集会所	106.00	大字平田第9地割74番地5	
南野田集会所	97.30	野田町2丁目7番12号	
荒金集会所	64.59	唐丹町字上荒川257番地4	
花露辺集会所	173.89	唐丹町字花露辺73番地4	
只越集会所	120.22	只越町3丁目1番14号	
根浜集会所	81.98	鵜住居町第22地割4番地59	
箱崎白浜集会所	132.70	箱崎町第1地割1番地5	
桑ノ浜集会所	81.98	箱崎町第13地割4番地29	
新田神ノ沢集会所	155.61	鵜住居町5丁目706番地	
室浜集会所	66.10	片岸町第10地割32番地69	
箱崎集会所	198.34	箱崎町第5地割35番地17	
尾崎白浜集会所	117.59	大字平田第7地割96番地2	
東前集会所	132.20	東前町6番13号	
片岸集会所	194.18	片岸町第9地割211番地	
新浜町集会所	99.37	新浜町1丁目4番4号	
両石集会所	132.08	両石町第3地割144番地9	
川目集会所	130.84	鵜住居町第3地割7番地2	
向定内集会所	168.93	定内町2丁目24番2号	

資料:生活環境課

102 その他の集会施設

施 設 名	面積(㎡)	令和6年3月末現在	
		所 在 地	電話番号
橋野地区多目的集会施設 (栗橋公民館、ふれあいセンター兼)	495.99	橋野町第34地割13番地12	なし
栗橋地区基幹集落センター	469.94	栗林町第13地割4番地1	なし
甲子林業センター	469.00	甲子町第9地割34番地4	なし

資料:水産農林課

XIV 教育 · 文化

103 学校総数
令和4年

学校種別	学校数	学級数	一学級 あたり 在学者数	教員数	一教員 あたり 在学者数	令和4年5月1日現在 在 学 者 数		
						計	男	女
総 数	21	…	…	362	8	2,808	1,395	1,413
幼 稚 園	2	…	…	11	5	57	25	32
幼保連携型 認定こども園	3	…	…	57	5	271	144	127
小 学 校	9	75	16	133	9	1,170	568	602
中 学 校	5	36	19	82	8	674	349	325
高 等 学 校	2 (1)	25 (4)	25 (3)	79 (8)	8 (2)	636 (12)	309 (6)	327 (6)

令和5年

学校種別	学校数	学級数	一学級 あたり 在学者数	教員数	一教員 あたり 在学者数	令和5年5月1日現在 在 学 者 数		
						計	男	女
総 数	21	…	…	358	8	2,690	1,325	1,365
幼 稚 園	2	…	…	9	5	43	20	23
幼保連携型 認定こども園	3	…	…	54	5	254	132	122
小 学 校	9	77	15	132	9	1,173	572	601
中 学 校	5	31	19	82	7	603	300	303
高 等 学 校	2 (1)	25 (4)	25 (4)	81 (8)	8 (2)	617 (15)	301 (8)	316 (7)

資料:学校基本調査

(注) () は定時制で再掲である。

104 学校別教員数、児童生徒数
令和4年

令和4年5月1日現在

学校種別	学級数	一学級 当り児童 生徒数	教員数	職員数	児 童 生 徒 数						
					計	1 学年	2 学年	3 学年	4 学年	5 学年	6 学年
小学校総数	75	16	125	9	1,170	169	208	180	219	219	175
釜 石小学校	8	12	14	1	92	13	12	10	20	21	16
双 葉 "	7	19	13	1	135	21	19	20	24	29	22
白 山 "	4	8	8	1	30	6	5	9	1	5	4
平 田 "	8	19	14	1	148	22	28	23	26	32	17
小佐野 "	15	19	23	1	288	36	59	45	66	41	41
甲 子 "	14	18	19	1	248	41	40	42	37	46	42
鶴住居 "	8	18	15	1	140	18	29	19	27	28	19
栗 林 "	5	7	9	1	33	4	4	5	8	5	7
唐 丹 "	6	9	10	1	56	8	12	7	10	12	7
中学校総数	36	19	82	6	674	237	195	242	—	—	—
釜 石中学校	13	25	29	2	323	120	87	116	—	—	—
甲 子 "	9	14	17	1	129	45	43	41	—	—	—
釜石東 "	6	17	15	2	101	32	28	41	—	—	—
唐 丹 "	3	7	9	—	20	11	4	5	—	—	—
大 平 "	5	20	12	1	101	29	33	39	—	—	—
高校総数	25	25	82	6	636	200	218	216	2	—	—
釜石高校 全日制	12	35	37	3	423	137	160	126	—	—	—
釜石高校 定時制	4	3	8	—	12	2	5	3	2	—	—
釜石商工高校	9	22	37	3	201	61	53	87	—	—	—

令和5年

令和5年5月1日現在

学校種別	学級数	一学級 当り児童 生徒数	教員数	職員数	児 童 生 徒 数						
					計	1 学年	2 学年	3 学年	4 学年	5 学年	6 学年
小学校総数	77	15	128	9	1,173	190	168	205	179	215	216
釜 石小学校	8	11	14	1	86	11	13	12	10	19	21
双 葉 "	8	16	14	1	130	19	19	19	21	23	29
白 山 "	4	8	8	1	32	7	6	4	10	1	4
平 田 "	8	20	14	1	160	32	22	27	22	25	32
小佐野 "	15	19	23	1	285	39	36	59	44	66	41
甲 子 "	14	18	19	1	249	47	41	38	42	36	45
鶴住居 "	8	18	16	1	147	26	19	30	18	27	27
栗 林 "	6	5	9	1	31	5	4	4	5	8	5
唐 丹 "	6	9	11	1	53	4	8	12	7	10	12
中学校総数	31	19	80	5	603	172	236	195	—	—	—
釜 石中学校	12	24	30	2	289	82	121	86	—	—	—
甲 子 "	8	16	17	1	128	41	44	43	—	—	—
釜石東 "	4	21	12	1	83	23	31	29	—	—	—
唐 丹 "	3	7	9	—	22	7	11	4	—	—	—
大 平 "	4	20	12	1	81	19	29	33	—	—	—
高校総数	25	25	85	8	617	202	199	213	3	—	—
釜石高校 全日制	12	36	37	4	426	131	137	158	—	—	—
釜石高校 定時制	4	4	9	—	15	3	4	5	3	—	—
釜石商工高校	9	20	39	4	176	68	58	50	—	—	—

資料: 学校一覧

105 図書館

(1) 図書蔵書数

(単位：冊)

年 度 別	総 数	総 記	哲 学	歴 史	社会科学	自然科学	技 術
令和元年度	130,114	3,241	3,577	7,273	11,313	5,179	6,463
2	133,582	3,347	3,613	7,455	11,541	5,257	6,661
3	136,175	3,389	3,664	7,549	11,565	5,412	6,798
4	139,031	3,434	3,755	7,684	11,807	5,393	7,069
5	141,077	3,490	3,809	7,751	11,586	5,564	7,286

(単位：冊)

年 度 別	産 業	芸 術	言 語	文 学	児童書	郷土資料	その他
令和元年度	2,953	7,657	1,507	30,352	28,952	19,192	2,455
2	3,046	7,911	1,529	30,856	29,733	20,017	2,616
3	3,125	8,110	1,559	31,259	30,410	20,367	2,968
4	3,241	8,335	1,580	31,971	31,107	20,587	3,068
5	3,291	8,561	1,618	32,664	31,462	20,813	3,182

(2) 図書館利用者数（貸出者数）

(単位：人)

年 度 別	開館日数	利用者総数	一般	児童
令和元年度	288	21,084 (1,709)	17,181 (903)	3,903 (806)
2	271	17,944 (2,212)	14,615 (957)	3,329 (1,255)
3	289	18,208 (2,016)	14,806 (937)	3,402 (1,079)
4	287	17,707 (1,794)	14,629 (855)	3,078 (939)
5	287	18,407 (1,636)	15,339 (819)	3,068 (817)

資料：釜石市立図書館

(注) () 内は移動図書館で概数である。

(注) 「一般」には大学・短大生等、高校生、中学生を含む

(注) 「児童」には小学生、園児を含む

106 放送受信契約状況

各年度末現在

年 別	放送受信契約数	衛星契約数(再掲)
令和元年度	15,505	9,428
2	15,223	9,260
3	14,950	9,056
4	14,497	8,869
5	14,259	8,714

資料：日本放送協会「放送受信契約数統計要覧」

107 奨学資金貸付状況

(単位：千円、人)

年 度 別	予算総額	貸与額	貸 与 者 数						
			総 数			高 校		大 学 等	
			計	男	女	男	女	男	女
令和元年度	9,996	9,996	20	11	9	1	1	10	8
2	10,760	10,404	20	8	12	-	1	8	11
3	6,744	6,411	14	4	10	-	2	4	8
4	6,812	6,528	13	5	8	-	1	5	7
5	6,606	6,336	12	6	6	-	-	6	6

資料：教育委員会事務局 総務課

108 釜石情報交流センターの利用状況

(単位：件、人)

年 度 別	総 数	多目的 集会室	ワーク スペース	会議室1	会議室2	市民 スタジオ
令和3年度 件数	592	147	159	129	101	56
利用人数	5,822	4,162	336	742	433	149
令和4年度 件数	724	224	173	151	109	67
利用人数	8,697	6,646	338	980	528	205
令和5年度 件数	767	222	168	155	141	81
利用人数	10,402	8,043	460	972	695	232

資料：商工観光課

(注)「多目的集会室」には、一般社団法人チームスマイルとの命名権契約により
令和4年3月31日 まで「チームスマイル釜石P I T」と呼称が付いていた。
令和4年4月1日以降は、「釜石P I T」として引き続き存続している。

109 市内公民館

令和6年3月31日現在

名 称	所 在 地	名 称	所 在 地
釜石公民館	大町 3-8-3	鶴住居公民館	鶴住居町 2-901
平田公民館	平田町 3-1000	鶴住居公民館仮宿分館	箱崎町 4-50-2
中妻公民館	上中島町 2-6-36	栗橋公民館	橋野町34-16-2
甲子公民館	甲子町10-255	栗橋公民館中村分館	橋野町 7-74-3
甲子公民館砂子渡分館	甲子町 4-29-5	栗橋公民館横内分館	橋野町26-44-3
小佐野公民館	小佐野町 3-4-25	唐丹公民館	唐丹町字小白浜50
小佐野公民館野田団地分館	野田町 5-28-3		

資料:まちづくり課

110 公民館の利用状況

(単位:人)

年 度	釜石公民館	平田公民館	中妻公民館	甲子公民館	小佐野公民館	鶴住居公民館	栗橋公民館	唐丹公民館
令和元年度	9,212	4,732	8,075	8,938	24,642	9,624	3,270	5,155
2	5,054	3,259	6,806	6,140	16,421	6,829	3,126	4,326
3	5,158	2,913	8,299	6,129	14,904	6,747	2,136	4,168
4	5,751	2,909	10,184	6,128	16,486	7,944	2,562	3,648
5	6,852	4,258	10,874	6,317	16,638	5,856	3,686	5,285

資料:まちづくり課

111 釜石市民ホールの利用状況

(単位:件、人)

年度別	総数	ホールA	ホールB	ギャラリー	スタジオ A・B・C	和室 1・2	その他施設
令和4年度 件数	1,986	181	408	51	586	70	690
利用人数	61,334	25,261	13,733	6,789	3,985	601	10,965
令和5年度 件数	2,104	116	341	63	821	86	677
利用人数	77,114	25,779	16,345	10,039	6,368	980	17,603

資料:文化振興課

112 鉄の歴史館の入館状況

(単位：人)

年 別	総 数	小・中学生	高 校 生	一 般
令和元年度 総 数	16,162	1,487	126	14,549
令和2年度 総 数	8,053	2,568	63	5,422
令和3年度 総 数	8,073	2,421	156	5,496
令和4年度 総 数	10,018	1,830	108	8,080
4月	575	45	11	519
5月	1,227	138	26	1,063
6月	1,122	456	-	666
7月	994	146	3	845
8月	1,441	289	25	1,127
9月	1,117	366	1	750
10月	1,274	117	25	1,132
11月	746	87	1	658
12月	311	32	3	276
1月	239	36	3	200
2月	387	45	5	337
3月	585	73	5	507
令和5年度 総 数	9,892	1,263	264	8,365
4月	608	52	5	551
5月	1,254	122	14	1,118
6月	1,142	203	119	820
7月	774	53	10	711
8月	1,384	274	26	1,084
9月	1,044	309	2	733
10月	904	33	-	871
11月	791	30	3	758
12月	497	51	8	438
1月	303	40	2	261
2月	588	51	60	477
3月	603	45	15	543

資料：文化振興課

113 体育施設の利用状況

(単位：人)

区 分	令和元年度	令和2年度	令和3年度	令和4年度	令和5年度
釜石市民体育館	6,373	20,049	25,049	20,279	29,568
釜石鶴住居復興スタジアム	45,116	31,261	21,733	28,315	40,836
市営プール	31,696	24,360	27,501	24,595	25,680
昭和園クラブハウス	9,339	5,566	6,568	6,519	6,466
平田公園野球場	12,693	6,700	10,688	10,978	6,981
平田公園多目的グラウンド	-	-	-	-	-
平田公園クラブハウス	1,270	734	458	448	592
釜石市民弓道場	2,314	1,322	1,209	1,127	1,424
中妻体育館	6,488	6,778	8,460	10,517	9,729
釜石市球技場	47,091	49,208	48,666	41,813	39,601
釜石市球技場クラブハウス	8,265	2,946	3,756	4,311	5,002

資料：スポーツ推進課

(注) 釜石市民体育館は令和元年12月開館

(注) 釜石鶴住居復興スタジアムは平成30年8月開場

(注) 平田公園多目的グラウンドは平成23年度から利用休止中

種 別	名 称	所在地 ・ 所有者 ・ 保存団体	指定年月日
国指定文化財（3件）			
史跡	橋野高炉跡	橋野町第2地割15	釜石市
史跡	屋形遺跡	唐丹町字屋形	釜石市外5名
天然記念物	三貫島オオミズナギドリ及びヒメクロウミツバメの繁殖地	箱崎町第4地割76	釜石市
国登録有形文化財（1件）			
建造物	旧釜石鉱山事務所	甲子町第1地割90-2	釜石市
岩手県指定文化財（6件）			
歴史資料	紙本 両鉄鉱山御山内並高炉之図（2巻）	大平町3丁目12-7（鉄の歴史館）	釜石市
工芸品	刀 銘「新藤源義國」	上中島町1丁目	個人
歴史資料	星座石と陸奥州気仙郡唐丹村測量之碑	唐丹町字大曾根233	釜石市
史跡	栗林銭座跡	栗林町第24地割157-2	砂子畑共正会外2名
美術工芸品	木造十一面観音立像	鶴住居町第13地割（鶴住居観音堂）	個人
無形民俗文化財	南部藩壽松院年行司支配太神楽	只越町	南部藩壽松院年行司支配太神楽
釜石市指定文化財（65件）			
《有形文化財》			
考古資料	徳治の碑	大只越町1丁目1-1	明峰山石応禪寺
彫刻	聖観音銅像	大只越町1丁目1-1	明峰山石応禪寺
工芸品	脇差 銘「奥羽南部栗林住神清照」	中妻町1丁目	個人
工芸品	槍 銘「奥州南部神清照作」	栗林町第11地割	個人
工芸品	懸仏	野田町3丁目	個人
工芸品	細布	平田町3丁目	個人
工芸品	脇差 銘「應貫洞長章需盛岡住山内國多以巖鉄造之萬延元年二月日」	上中島町1丁目	個人
工芸品	懸仏	大町3丁目1-14	観音寺
工芸品	懸仏	大渡町3丁目	個人
工芸品	尾崎神社の鑄鉄製宝剣	浜町3丁目23-27	尾崎神社
工芸品	釜石製鐵所山神社扁額	桜木町1丁目5-1	日本製鉄株式会社 北日本製鉄所 釜石地区
工芸品	本郷の半鐘	唐丹町字大曾根125-18（本郷地区コミュニティ消防センター）	本郷町内会
工芸品	尾崎神社鑄鉄製扁額	浜町3丁目23-27	尾崎神社
工芸品	懸仏鉄造聖観音坐像	甲子町第14地割地内	個人
工芸品	白牛頭天王神社鰐口	橋野町第15地割	個人（釜石市教育委員会寄託）
工芸品	仮宿三貫嶋神社鰐口	鶴住居町第13地割79-2	三貫嶋神社
古文書	南部領平田村仙台領唐丹村境絵図（2幅）	平田町3丁目	個人
古文書	釜石新道図	鈴子町15番2（郷土資料館）	明峰山石応禪寺
古文書	文政十三年石応寺境内図及び幕末ころの釜石湊絵図（2幅）	大平町3丁目12-7（鉄の歴史館）	明峰山石応禪寺
古文書	三浦命助関係資料（「三浦命助獄中記」、「三浦命助日記、同裏書」）	栗林町第6地割	個人
書跡	制札（天和・明和・捨馬）	栗林町第4地割	個人
書跡	正一位尾崎大明神扁額	浜町3丁目23-27	尾崎神社
書跡	天照御祖神社奉納額三面（和歌・狂歌・俳句）	唐丹町字片岸30-1	天照御祖神社
書跡	熊野神社俳句奉納額	唐丹町字荒川86-3	熊野神社
歴史資料	嘉遯翁遺愛碑	唐丹町字大曾根237-2	釜石市
建造物	アーチ橋梁（1号橋、2号橋）	甲子町第14地割地内（1号橋）、同15地割内（2号橋）	釜石市
歴史資料	大橋磁石岩絵図	野田町3丁目	個人
歴史資料	鮭供養碑	両石町第3地割	両石漁業振興協議会
歴史資料	葛西昌丕墓碑	唐丹町字大曾根地内	個人

資料：文化振興課

種 別	名 称	所在地 ・ 所有者 ・ 保存団体	指定年月日	
《有形民俗文化財》				
	オシラサマ(慶長年紀)	甲子町第7地割	個人	昭和53年11月28日
	オシラサマ(元和年紀)	箱崎町第3地割	個人	昭和53年11月28日
	鍛冶神掛図	大只越町1丁目	個人	平成18年2月24日
《無形民俗文化財》				
民俗芸能	丹内神楽	栗林町	砂子畑共正会	昭和48年2月27日
民俗芸能	常龍山御神楽	唐丹町	常龍山御神楽保存会	昭和55年3月28日
民俗芸能	沢田鹿踊	栗林町	沢田新生会	昭和55年3月28日
民俗芸能	釜石虎舞(片岸虎舞)	片岸町	片岸虎舞保存会	平成10年7月30日
民俗芸能	釜石虎舞(両石虎舞)	両石町	両石虎舞保存会	平成10年7月30日
民俗芸能	釜石虎舞(錦町虎舞)	浜町3丁目	錦町青年会	平成10年7月30日
民俗芸能	釜石虎舞(尾崎町虎舞)	浜町2丁目	尾崎青友会	平成10年7月30日
民俗芸能	小川鹿踊	甲子町15-37-1 (小川鹿踊会館)	小川鹿踊保存会	平成24年11月28日
民俗芸能	釜石虎舞(鵜住居虎舞)	鵜住居町	鵜住居青年会	平成24年11月28日
民俗芸能	東前太神楽	東前町	東前青年会	平成25年12月24日
民俗芸能	本郷伊勢神楽	唐丹町字大曾根(本郷)	本郷伊勢神楽	平成28年4月28日
民俗芸能	砂子畑鹿踊	栗林町	砂子畑鹿踊保存会	平成29年3月29日
民俗芸能	神ノ沢鹿踊	鵜住居町	新田神ノ沢町内会	平成29年3月29日
《史蹟・名勝・天然記念物》				
史跡	女坂石の証文	大字釜石第16地割131	嬉石共有会	昭和53年11月28日
史跡	児島大梅の句碑	橋野町第21地割7-7	個人	昭和53年11月28日
史跡	本郷御番所跡	唐丹町字本郷108	個人	昭和53年11月28日
史跡	平田御番所跡	大字平田第3地割13	個人	昭和53年11月28日
史跡	石塚峠の藩境印杭	唐丹町字大曾根86	釜石市	昭和62年3月27日
史跡	牧庵鞭牛隠居屋敷跡	橋野町第34地割46-1	鶏石山林宗寺	平成元年4月27日
史跡	石塚峠の七里塚	唐丹町字大曾根32、33、36	個人(3名)	平成7年3月30日
史跡	女坂の一里塚	大字平田第3地割60-1	個人	平成7年3月30日
史跡	定内の一里塚	野田町1丁目3-14	個人	平成7年3月30日
史跡	釜石鉱山田中製鐵所栗橋分工場跡	橋野町第39地割	橋野町振興協議会	平成25年12月24日
名勝	瀧澤神社奥の院と沢松川	橋野町第32地割135、 第39地割49及び周辺河川	個人、沢共有林組合、釜石市	平成19年3月29日
天然記念物	和山のシナノキ	橋野町第14地割16	栗橋牧野農業協同組合	昭和44年8月22日
天然記念物	古里の御神楽スギ	橋野町第27地割40	個人	昭和44年8月22日
天然記念物	明神かつら	栗林町第19地割86	個人	昭和48年2月27日
天然記念物	外山のエゾエノキ	鵜住居町第30地割33	岩手県	昭和62年3月27日
天然記念物	峠のスギ(1対)	大字平田第9地割	個人(2名)	平成16年1月27日
天然記念物	上栗林のサクラ	栗林町第4地割内	個人	平成19年3月29日
天然記念物	箱崎神社境内林	箱崎町第7地割内	個人	平成23年2月24日
天然記念物	女遊部のトチノキ	両石町第4地割内(女遊部)	釜石市両石財産区	令和3年3月25日
天然記念物	大沢川流域の古生界化石産出露頭群	栗林町第23・24地割内	個人	令和6年3月27日

資料:文化振興課

．．．．．（このページは白紙です）．．．．．

X V 保健衛生

115 医療機関数

区 分	施設数	病床数
令和4年		
総 数	30	858
病 院	5	837
診療所	11	21
歯 科	14	－
その他	－	－
令和5年		
総 数	30	858
病 院	5	837
診療所	11	21
歯 科	14	－
その他	－	－

資料：釜石保健所

令和5年医療施設調査（特養等除く、10月1日現在）、医療施設動態調査（令和5年10月1日現在）

116 合計特殊出生率の推移

(単位：人)

年 別	釜石市	岩手県	全国
令和元年	1.62	1.35	1.36
2	1.48	1.33	1.34
3	1.50	1.30	1.30
4	1.38	1.21	1.26
5	1.21	1.16	1.20

資料：市については「保健福祉年報」（過去5年間の平均値）

全国・岩手県については、人口動態統計確定数の概況

117 胃ガン検診

(単位：人)

年 度 別	申込者 数	受検者 数	受検率	検 診 結 果							
				異状なし (構成比)		要経過観察 (構成比)		要胃カメラ (構成比)		要精密検査 (構成比)	
令和元年度	3,770	1,877	49.8	1,165	(62.1)	643	(34.3)	67	(3.6)	2	(0.1)
2	3,657	1,897	51.9	1,095	(57.7)	731	(38.5)	71	(3.7)	-	-
3	3,287	1,757	53.5	1,237	(70.4)	436	(24.8)	76	(4.3)	8	(0.5)
4	3,156	1,607	50.9	1,048	(65.2)	476	(29.6)	83	(5.2)	-	-
5	2,923	1,489	50.9	1,022	(68.6)	406	(27.3)	58	(3.9)	3	(0.2)

資料：健康推進課

(注) 検診結果の（ ）内は、受検者数に対する割合。

118 大腸ガン検診

(単位：人、%)

年 度 別	申込者 数	受検者 数	受検率	検診結果			
				異状なし (構成比)		要精密検査 (構成比)	
令和元年度	5,260	3,722	70.8	3,518	(94.5)	204	(5.5)
2	5,224	3,962	75.8	3,707	(93.6)	255	(6.4)
3	4,883	3,562	72.9	3,360	(94.3)	202	(5.7)
4	4,790	3,702	77.3	3,462	(93.5)	240	(6.5)
5	4,659	3,563	76.5	3,360	(94.3)	203	(5.7)

資料：健康推進課

(注) 検診結果の（ ）内は、受検者数に対する割合。

119 肺ガン検診

(単位：人、%)

年 度 別	申込者 数	受検者 数	受検率	検診結果			
				異状なし (構成比)		要精密検査 (構成比)	
令和元年度	4,747	3,261	68.7	3,163	(97.0)	98	(3.0)
2	4,687	2,620	55.9	2,525	(96.4)	95	(3.6)
3	4,234	3,023	71.4	2,919	(96.6)	104	(3.4)
4	4,236	2,967	70.0	2,817	(94.9)	150	(5.1)
5	4,088	2,902	71.0	2,786	(96.0)	116	(4.0)

資料：健康推進課

(注) 検診結果の（ ）内は、受検者数に対する割合。

120 子宮ガン検診

(単位：人、%)

年 度 別	申込者数	受検者数	受検率
令和元年度	2,179	1,393	63.9
2	2,189	1,348	61.6
3	1,905	1,116	58.6
4	1,942	1,211	62.4
5	1,789	1,025	57.3

年 度 別	検 診 結 果									
	異状なし (構成比)		要精密検査 (構成比)		要受診 (構成比)		要再検査 (構成比)		要経過観察 (構成比)	
令和元年度	1,108	(79.5)	62	(4.5)	206	(14.8)	17	(1.2)	-	-
2	1,039	(77.1)	112	(8.3)	184	(13.6)	13	(1.0)	-	-
3	879	(78.8)	59	(5.3)	161	(14.4)	17	(1.5)	-	-
4	951	(78.6)	77	(6.4)	39	(3.2)	3	(0.2)	141	(11.6)
5	776	(75.7)	59	(5.7)	50	(4.9)	10	(1.0)	130	(12.7)

資料：健康推進課

(注) 検診結果の()内は、受検者数に対する割合。

(注) 令和4年度から検診結果に要経過観察を追加。

121 乳ガン検診

(単位：人、%)

年 度 別	申込者数	受検者数	受検率	検 診 結 果			
				異状なし (構成比)		要精密検査 (構成比)	
令和元年度	2,027	1,441	71.1	1,419	(98.5)	22	(1.5)
2	2,243	1,406	62.7	1,375	(97.8)	31	(2.2)
3	1,926	1,366	70.9	1,343	(98.3)	23	(1.7)
4	1,865	1,385	74.3	1,353	(97.7)	32	(2.3)
5	1,776	1,282	72.2	1,265	(98.7)	17	(1.3)

資料：健康推進課

(注) 検診結果の()内は、受検者数に対する割合。

122 特定健康診査

(単位：人、%)

年 度 別	対象者数	受診者数	受診率	特 定 保 健 指 導			
				対象者	利用者数	実施者数	実施率
令和元年度	5,610	2,081	37.1	259	42	42	16.2
2	5,547	1,589	28.6	245	-	-	-
3	5,374	1,843	34.3	236	26	26	11.0
4	5,014	2,056	41.0	242	33	32	13.2
5	4,707	1,881	40.0	220	4	4	1.8

資料：市民課

123 火葬取扱件数

年 度 別	総 数	市 内				市 外			
		総 数	死 体	死胎児	その他	総 数	死 体	死胎児	その他
令和元年度	660	614	602	2	10	46	－	－	－
2	637	598	589	4	5	39	39	－	－
3	656	625	615	4	6	31	30	－	1
4	702	674	659	4	11	28	27	－	1
5	660	626	613	1	12	34	31	－	3

資料:生活環境課

124 主要死因別死亡数

年 別	総 数	結 核	悪性 新生物	糖尿病	高血圧 性疾患	心疾患	脳血管 疾患	大動脈 瘤及び 解離
平成30年	616	－	178	4	8	93	71	7
令和元年	638	－	175	5	10	95	73	13
2	603	－	152	8	9	83	78	7
3	645	－	148	8	1	96	78	7
4	696	－	149	10	13	84	70	13

年 別	肺 炎	慢性閉 塞性肺 疾患	喘 息	肝疾患	腎不全	老 衰	不慮の 事故	自 殺	その他
平成30年	37	15	1	2	22	71	8	5	94
令和元年	38	8	1	10	10	81	11	8	100
2	32	8	1	－	12	77	12	8	116
3	45	5	－	4	6	56	11	6	174
4	40	8	－	9	17	93	13	7	170

資料:健康推進課（保健福祉年報）

125 狂犬病予防事業

年 度 別	登録頭 数	予防注 射実施 数	徘徊犬 の抑留 頭数	所有権 放棄 頭数	返還頭数	処分合 計頭数
令和元年度	74	1,019	1	4	1	－
2	49	985	2	－	2	－
3	40	950	－	－	－	－
4	49	913	2	5	1	－
5	37	889	－	－	－	－

資料:生活環境課

126 塵芥処理状況

(単位：トン)

年 度 別	総収集量	焼却量	埋立量	資源回収	1日平均処理量	集塵ダスト等
令和元年度	13,452	11,947	-	1,505	38	581
2	12,715	11,313	-	1,401	33	540
3	12,502	11,158	-	1,344	33	591
4	12,003	10,707	-	1,296	32	541
5	11,425	10,222	-	1,204	31	464

資料：生活環境課

(注) 一日平均処理量は、焼却量を稼働日数で割ったものである。

127 し尿処理状況

(単位：kl)

年 度 別	総収集量	し 尿	浄化槽汚泥
令和元年度	14,764	9,927	4,837
2	14,461	9,462	4,999
3	12,673	9,074	3,599
4	12,561	8,789	3,772
5	11,876	8,250	3,626

資料：釜石大槌地区行政事務組合事務局総務課（釜石・大槌汚泥再生処理センター）

128 旅館、理容所、美容所等施設

年 度 別	旅 館	興行場	公衆浴場	理容所	美容所	クリーニング所	し尿浄化槽	し尿処理施設
令和元年度	33	1	6	59	104	31	1,795	1
2	30	1	7	49	100	27	1,736	1
3	31	1	7	48	91	26	1,736	1
4	30	1	6	47	87	25	1,732	1
5	29	1	5	48	86	20	1,680	1

年 度 別	産業廃棄物処理施設	一般廃棄物処理施設	水道法適用水道	簡易水道	専用水道	簡易専用水道	その他の水道	墓地納骨堂	火葬場
令和元年度	8	2	1	-	4	51	1	68	1
2	7	2	1	-	4	77	1	67	1
3	8	2	1	-	4	77	1	67	1
4	7	2	1	-	4	77	1	68	1
5	8	2	1	-	4	77	1	68	1

資料：釜石保健所 生活環境課 水道事業所

(注) 産業廃棄物処理は、「中間処理」及び「最終処分」を行う施設の総数

(注) ごみ処理施設は、一般廃棄物を処理する施設の総数

129 公害苦情等発生状況

年 度 別	総 数	大気汚染	水質汚濁	騒音・振動	悪 臭	その他
令和元年度	7	-	-	3	4	-
2	13	-	4	2	6	1
3	5	-	1	1	3	-
4	6	-	-	4	1	1
5	6	-	-	3	3	-

資料：生活環境課

XVI 消防 · 公安

130 消防設備機械現有力

年度別	総 数	普通 ポンプ 自動車	化学 消防車	梯子車	水槽車	救急車	救助 工作車	水難車	指揮車	広報車	可搬 動力 ポンプ 積載車	各年度末現在	
												その他 車輛	可搬 動力 ポンプ
令和元年度	83(21)	24(3)	1(1)	1(1)	1(1)	3(3)	1(1)	1(1)	3(2)	3(1)	17	4(4)	24(3)
2	83(21)	24(3)	1(1)	1(1)	1(1)	3(3)	1(1)	1(1)	3(2)	3(1)	17	4(4)	24(3)
3	84(20)	24(3)	1(1)	1(1)	1(1)	3(3)	1(1)	1(1)	3(2)	3(1)	17	5(3)	24(3)
4	84(20)	24(3)	1(1)	1(1)	1(1)	3(3)	1(1)	1(1)	3(2)	3(1)	17	5(3)	24(3)
5	83(19)	24(3)	1(1)	1(1)	1(1)	3(3)	1(1)	1(1)	3(2)	3(1)	17	5(3)	23(2)

資料:釜石大槌地区行政事務組合 消防本部

(注) () は、釜石大槌地区行政事務組合消防本部及び釜石消防署現有分の再掲である。

131 火災件数及び被害状況

年 別	火 災 種 別(件)									
	総 数	建 物	罹 災 棟 数				罹 災 世 帯			罹災 人員
			全焼	半焼	部分焼	ぼや	全損	半損	小損	
令和元年	9	5	5	-	2	3	2	-	2	6
2	12	11	3	-	9	5	2	1	8	23
3	5	4	1	-	-	3	-	-	3	9
4	5	2	3	-	-	1	1	-	1	4
5	10	8	8	-	7	2	8	-	5	14

年 別	火 災 種 別(件)					死 傷 者		焼 損 面 積		
	林野	車両	船舶	航空機	その他	死者	傷者	建物 (㎡)		林野 (a)
								床面積	表面積	
令和元年	1	1	-	-	2	2(1)	2(2)	296	4	2
2	-	-	-	-	1	1	-	426	17	-
3	-	-	-	-	1	-	1	462	-	-
4	-	-	-	-	3	-	-	4,170	-	-
5	-	-	-	-	2	1(1)	3(2)	651	1,602	-

年 別	損 害 見 積 額(千円)									
	総 額	建 物				林野	車両	船舶	航空機	その他
		計	建物	収容物	その他					
令和元年	9,944	9,645	9,079	566	-	95	57	-	-	147
2	36,131	35,856	32,739	3,117	-	-	255	-	-	20
3	91,186	91,186	81,017	10,169	-	-	-	-	-	-
4	6,882	4,595	3,758	817	20	-	-	-	-	2,287
5	41,626	41,626	18,724	21,817	1,085	-	-	-	-	-

資料:釜石大槌地区行政事務組合 消防本部

(注) 死傷者の () 内は、建物火災に関する死傷者数の再掲である。

132 原因別火災発生件数

原 因 別	令和元年	令和2年	令和3年	令和4年	令和5年
総 数	9	12	5	5	10
たばこ	1	3	1	-	-
こんろ	-	-	1	1	-
かまど	-	-	-	-	-
風呂かまど	-	-	-	-	1
炉	-	-	-	-	-
焼却炉	-	-	-	-	-
ストーブ	-	1	-	-	2
こたつ	-	-	-	-	-
ボイラー	-	-	-	-	-
煙突・煙道	-	-	-	-	-
排気管	-	-	-	-	-
電気機器	-	-	-	-	-
電気装置	-	-	-	-	-
電灯・電話等の配線	-	-	2	1	-
内燃機関	-	-	-	-	-
配線機具	-	2	-	-	-
火あそび	-	-	-	-	1
マッチ・ライター	-	-	-	-	-
たき火	-	-	-	-	-
溶接機・溶断機	-	-	-	-	1
灯火	-	1	-	-	-
衝突の火花	-	-	-	-	-
取灰	-	-	-	1	-
火入れ	-	-	-	-	1
放火	2	3	-	1	-
放火の疑い	-	1	-	-	-
その他	2	-	-	1	2
逆火	-	-	-	-	-
不明、調査中	4	1	1	-	2

資料:釜石大槌地区行政事務組合 消防本部

133 救急出動状況

区 別		令和4年															
		計	火災	自然災害	水難	交通	労働災害	運動競技	一般負傷	加害	自損行為	急病	そ の 他				
													小計	転院搬送	医師搬送	資器材等搬送	その他
計	出動件数	1,499	1	1	3	39	11	5	179	1	11	1,028	220	210	-	-	10
	搬送件数	1,433	-	1	2	34	11	5	177	1	9	986	207	207	-	-	-
	搬送人員	1,438	-	1	2	37	11	5	177	1	9	988	207	207	-	-	-
1月	出動件数	133	-	-	-	4	2	-	19	-	1	89	17	15	-	-	2
	搬送件数	122	-	-	-	4	2	-	19	-	-	83	14	14	-	-	-
	搬送人員	122	-	-	-	4	2	-	19	-	-	83	14	14	-	-	-
2	出動件数	113	-	1	1	4	1	-	9	-	-	77	20	16	-	-	4
	搬送件数	103	-	1	1	4	1	-	9	-	-	72	15	15	-	-	-
	搬送人員	103	-	1	1	4	1	-	9	-	-	72	15	15	-	-	-
3	出動件数	124	-	-	-	-	3	1	13	-	3	82	22	21	-	-	1
	搬送件数	117	-	-	-	-	3	1	13	-	3	77	20	20	-	-	-
	搬送人員	118	-	-	-	-	3	1	13	-	3	78	20	20	-	-	-
4	出動件数	107	-	-	1	2	1	1	16	-	1	62	23	23	-	-	-
	搬送件数	104	-	-	-	2	1	1	16	-	1	60	23	23	-	-	-
	搬送人員	104	-	-	-	2	1	1	16	-	1	60	23	23	-	-	-
5	出動件数	127	-	-	-	4	-	-	19	1	1	88	14	14	-	-	-
	搬送件数	123	-	-	-	4	-	-	19	1	1	84	14	14	-	-	-
	搬送人員	124	-	-	-	5	-	-	19	1	1	84	14	14	-	-	-
6	出動件数	137	1	-	-	4	-	-	21	-	2	88	21	21	-	-	-
	搬送件数	134	-	-	-	4	-	-	21	-	2	86	21	21	-	-	-
	搬送人員	134	-	-	-	4	-	-	21	-	2	86	21	21	-	-	-
7	出動件数	100	-	-	-	1	-	2	7	-	-	79	11	8	-	-	3
	搬送件数	96	-	-	-	-	-	2	7	-	-	79	8	8	-	-	-
	搬送人員	96	-	-	-	-	-	2	7	-	-	79	8	8	-	-	-
8	出動件数	135	-	-	-	5	-	-	16	-	-	93	21	21	-	-	-
	搬送件数	128	-	-	-	3	-	-	16	-	-	88	21	21	-	-	-
	搬送人員	128	-	-	-	3	-	-	16	-	-	88	21	21	-	-	-
9	出動件数	117	-	-	-	7	2	-	11	-	1	83	13	13	-	-	-
	搬送件数	114	-	-	-	6	2	-	10	-	1	82	13	13	-	-	-
	搬送人員	114	-	-	-	6	2	-	10	-	1	82	13	13	-	-	-
10	出動件数	131	-	-	-	3	1	-	15	-	-	94	18	18	-	-	-
	搬送件数	125	-	-	-	2	1	-	15	-	-	89	18	18	-	-	-
	搬送人員	125	-	-	-	2	1	-	15	-	-	89	18	18	-	-	-
11	出動件数	123	-	-	1	2	1	-	13	-	2	81	23	23	-	-	-
	搬送件数	119	-	-	1	2	1	-	13	-	1	78	23	23	-	-	-
	搬送人員	119	-	-	1	2	1	-	13	-	1	78	23	23	-	-	-
12	出動件数	153	-	-	-	3	-	1	20	-	-	112	17	17	-	-	-
	搬送件数	148	-	-	-	3	-	1	19	-	-	108	17	17	-	-	-
	搬送人員	151	-	-	-	5	-	1	19	-	-	109	17	17	-	-	-

資料：釜石大槌地区行政事務組合 消防本部

133 救急出動状況(その2)

区 別		令和5年															
		計	火災	自然 災害	水難	交通	労働 災害	運動 競技	一般 負傷	加害	自損 行為	急病	そ の 他				
													小計	転院搬送	医師搬送	資器材等搬送	その他
計	出動件数	1,642	4	-	1	41	12	3	214	4	11	1,158	194	189	-	-	5
	搬送件数	1,564	2	-	1	37	12	3	210	4	8	1,097	190	189	-	-	1
	搬送人員	1,572	2	-	1	43	12	3	210	4	8	1,099	190	189	-	-	1
1 月	出動件数	146	-	-	-	5	1	-	15	-	2	104	19	18	-	-	1
	搬送件数	138	-	-	-	5	1	-	15	-	2	97	18	18	-	-	-
	搬送人員	138	-	-	-	5	1	-	15	-	2	97	18	18	-	-	-
2	出動件数	134	1	-	-	5	2	-	14	1	-	91	20	20	-	-	-
	搬送件数	116	-	-	-	3	2	-	13	1	-	77	20	20	-	-	-
	搬送人員	117	-	-	-	4	2	-	13	1	-	77	20	20	-	-	-
3	出動件数	123	1	-	-	4	2	-	13	-	-	84	19	19	-	-	-
	搬送件数	117	-	-	-	4	2	-	12	-	-	80	19	19	-	-	-
	搬送人員	118	-	-	-	5	2	-	12	-	-	80	19	19	-	-	-
4	出動件数	134	-	-	-	3	2	-	21	-	2	91	15	12	-	-	3
	搬送件数	127	-	-	-	3	2	-	20	-	2	87	13	12	-	-	1
	搬送人員	129	-	-	-	5	2	-	20	-	2	87	13	12	-	-	1
5	出動件数	119	-	-	-	3	1	-	19	-	2	76	18	18	-	-	-
	搬送件数	114	-	-	-	3	1	-	18	-	-	74	18	18	-	-	-
	搬送人員	114	-	-	-	3	1	-	18	-	-	74	18	18	-	-	-
6	出動件数	128	-	-	-	4	-	-	17	-	1	90	16	16	-	-	-
	搬送件数	124	-	-	-	3	-	-	17	-	-	88	16	16	-	-	-
	搬送人員	124	-	-	-	3	-	-	17	-	-	88	16	16	-	-	-
7	出動件数	123	2	-	-	1	-	-	19	1	-	88	12	11	-	-	1
	搬送件数	117	2	-	-	1	-	-	19	1	-	83	11	11	-	-	-
	搬送人員	117	2	-	-	1	-	-	19	1	-	83	11	11	-	-	-
8	出動件数	189	-	-	-	6	-	-	23	1	-	140	19	19	-	-	-
	搬送件数	185	-	-	-	5	-	-	23	1	-	137	19	19	-	-	-
	搬送人員	188	-	-	-	6	-	-	23	1	-	139	19	19	-	-	-
9	出動件数	135	-	-	-	1	2	-	13	-	1	106	12	12	-	-	-
	搬送件数	129	-	-	-	1	2	-	13	-	1	100	12	12	-	-	-
	搬送人員	129	-	-	-	1	2	-	13	-	1	100	12	12	-	-	-
10	出動件数	147	-	-	-	4	1	1	28	1	-	98	14	14	-	-	-
	搬送件数	142	-	-	-	4	1	1	28	1	-	93	14	14	-	-	-
	搬送人員	142	-	-	-	4	1	1	28	1	-	93	14	14	-	-	-
11	出動件数	124	-	-	1	3	-	1	17	-	3	88	11	11	-	-	-
	搬送件数	121	-	-	1	3	-	1	17	-	3	85	11	11	-	-	-
	搬送人員	121	-	-	1	3	-	1	17	-	3	85	11	11	-	-	-
12	出動件数	140	-	-	-	2	1	1	15	-	-	102	19	19	-	-	-
	搬送件数	134	-	-	-	2	1	1	15	-	-	96	19	19	-	-	-
	搬送人員	135	-	-	-	3	1	1	15	-	-	96	19	19	-	-	-

資料：釜石大槌地区行政事務組合 消防本部

134 刑法犯認知件数及び検挙件数

(単位：件)

年 別	計	凶 悪 犯				粗 暴 犯				窃 盗
		殺 人	強 盗	放 火	強制 性交等	暴 行	傷 害	脅 迫	恐 喝	
令和元年認知	94	1	1	1	-	11	5	2	-	51
検挙	67	-	1	1	-	12	6	2	1	27
2年認知	89	-	-	3	2	3	2	1	-	53
検挙	61	-	-	3	2	2	2	1	-	29
3年認知	71	-	-	-	-	3	1	2	-	48
検挙	53	-	-	-	-	4	1	2	-	36
4年認知	73	-	-	1	1	5	3	2	-	54
検挙	53	1	-	-	-	5	3	2	-	36
5年認知	94	1	-	1	1	9	-	1	1	66
検挙	56	-	-	1	1	8	-	1	-	39

(単位：件)

年 別	知 能 犯					風 俗 犯				そ の 他		
	詐 欺	横 領	偽 造	汚 職	背 任	賭 博	強制わ いせつ	公然わ いせつ	わいせつ 物頒布	盗品等	業過 致傷	その他
令和元年認知	3	2	-	-	-	-	1	-	-	-	-	16
検挙	12	-	-	-	-	-	1	-	-	-	-	4
2年認知	8	-	-	-	-	-	1	-	-	-	-	16
検挙	13	1	-	-	-	-	1	-	-	-	-	7
3年認知	1	-	-	-	-	-	1	-	-	-	-	15
検挙	2	-	-	-	-	-	1	-	-	-	-	7
4年認知	1	-	-	-	-	-	1	1	-	-	-	4
検挙	1	1	-	-	-	-	1	1	-	-	-	2
5年認知	5	1	-	-	-	-	1	-	-	-	-	7
検挙	2	-	-	-	-	-	1	-	-	-	-	3

資料：釜石警察署

(注) 認知…釜石署管内でおこった件数。

検挙…釜石署員が検挙した件数。余罪も含む。

135 交通事故発生状況

(単位：件、人)

年 別	全事故 件数	人 身 事 故										
		件 数	死 者	傷 者	こ ど も							
					計		幼 児		小学生		中学生	
					死者	傷者	死者	傷者	死者	傷者	死者	傷者
令和元年	613	45	1	50	-	2	-	1	-	-	-	1
2	585	39	2	39	-	1	-	-	-	-	-	1
3	640	35	-	41	-	2	-	2	-	-	-	-
4	611	37	3	43	-	1	-	-	-	1	-	-
5	622	27	1	28	-	3	-	-	-	2	-	1

(単位：件、人)

年 別	人 身 事 故										物損 事故
	高校生		高齢者		飲 酒			無免許			
	死者	傷者	死者	傷者	件数	死者	傷者	件数	死者	傷者	
令和元年	-	-	1	9	-	-	-	-	-	-	568
2	-	1	2	15	1	1	-	-	-	-	546
3	-	1	-	17	-	-	-	-	-	-	605
4	-	-	2	7	-	-	-	-	-	-	574
5	-	-	1	15	-	-	-	-	-	-	595

資料：釜石警察署

(注) 釜石市と大槌町を合計した管内発生件数。

136 釜石簡易裁判所刑事事件取扱人員

年 別	新受人員	既 済 人 員			
		計	通常第一審事件		
			有 罪	うち執行猶予	うち保護観察
令和元年	118	119	-	-	-
2	129	124	-	-	-
3	114	118	-	-	-
4	90	84	1	-	-
5	132	143	1	-	-

資料:盛岡地方裁判所

(注) ただし新受人員及び既済人員欄は事件数、有罪から移送その他までの欄は実人員である。

年 別	既 済 人 員					未済事件
	通常第一審事件			略式・交通 即決事件	その他の 事件	
	無 罪	公訴棄却	移送その他			
令和元年	－	－	－	42	77	4
2	－	－	－	55	69	9
3	－	－	1	50	67	5
4	－	－	－	48	35	11
5	－	－	－	56	85	－

資料:盛岡地方裁判所

(注) ただし新受人員及び既済人員欄は事件数、有罪から移送その他までの欄は実人員である。

137 釜石簡易裁判所民事事件新受件数

年 別	総 数	通常訴訟	手形・ 小切手訴訟	少額訴訟	少額訴訟 判決異議	和 解	公示催告
令和元年	105	22	-	-	-	-	-
2	120	26	-	-	-	2	-
3	93	26	-	1	-	-	-
4	106	28	-	5	-	1	-
5	76	16	-	2	-	-	-

年 別	保 全	過 料	共 助	民事雑	督 促	調 停	その他
令和元年	-	2	-	24	50	7	-
2	-	10	9	18	49	6	-
3	-	1	1	16	41	6	1
4	-	-	8	15	37	12	-
5	-	11	5	12	27	3	-

資料：盛岡地方裁判所

138 交通災害共済加入状況及び支払状況

年 度 別	加入者	加入率 (%)	共済掛金額 (円)	支 払 件 数			見舞金支払額 (円)
				総数	死者	傷者	
令和元年	4,728	15	1,891,200	1	-	1	20,000
2	4,739	14	1,895,600	10	1	9	1,485,600
3	4,281	14	1,712,400	6	-	6	231,000
4	3,952	13	1,580,800	4	-	4	181,000
5	3,515	11	1,406,000	8	-	8	2,324,600

資料：生活環境課

XVII 市民所得

業 種 別	令和元年度		令和2年度		令和3年度	
	実数(百万円)	構成比(%)	実数(百万円)	構成比(%)	実数(百万円)	構成比(%)
市 内 総 生 産 (1 + 2 - 3)	158,092	100.0	151,749	100.0	152,276	100.0
1. 産 業						
(1) 農林水産業	3,414	2.2	2,969	2.0	2,751	1.8
① 農業	70	0.0	68	0.0	54	0.0
② 林業	357	0.2	308	0.2	294	0.2
③ 水産業	2,987	1.9	2,593	1.7	2,404	1.6
(2) 鉱業	372	0.2	325	0.2	269	0.2
(3) 製造業	41,882	26.5	40,171	26.5	46,699	30.7
(4) 電気・ガス・水道・廃棄物処理業	4,144	2.6	4,561	3.0	4,251	2.8
(5) 建設業	14,254	9.0	16,909	11.1	10,962	7.2
(6) 卸売・小売業	16,232	10.3	12,942	8.5	13,501	8.9
(7) 運輸・郵便業	7,076	4.5	5,973	3.9	6,062	4.0
(8) 宿泊・飲食サービス業	2,969	1.9	1,646	1.1	1,602	1.1
(9) 情報通信業	2,396	1.5	2,366	1.6	2,202	1.4
(10) 金融・保険業	4,514	2.9	4,322	2.8	4,338	2.8
(11) 不動産業	13,218	8.4	13,190	8.7	13,089	8.6
(12) 専門・科学技術・業務支援サービス業	7,372	4.7	6,949	4.6	6,587	4.3
(13) 公務	16,275	10.3	16,602	10.9	16,053	10.5
(14) 教育	5,145	3.3	4,935	3.3	4,729	3.1
(15) 保健衛生・社会事業	13,875	8.8	13,346	8.8	13,335	8.8
(16) その他のサービス	4,260	2.7	3,863	2.5	3,922	2.6
2. 輸入品に課される税・関税	2,743	1.7	2,685	1.8	3,117	2.0
3. (控除)総資本形成に係る消費税	2,049	1.3	2,004	1.3	1,194	0.8
(再 掲)						
第一次産業 (1)	3,414	2.2	2,969	2.0	2,751	1.8
第二次産業 (2), (3), (5)	56,509	35.7	57,405	37.8	57,930	38.0
第三次産業 (4), (6)～(16)	97,476	61.7	90,694	59.8	89,672	58.9

資料:市町村民経済計算年報

(注) 令和2年度以前の計数については、推計方法の変更や新しい統計結果等により遡及改定しており、過去の公表値と異なる場合がある。

140 市民所得の分配

項 目	令和元年度		令和2年度		令和3年度	
	実数(百万円)	構成比(%)	実数(百万円)	構成比(%)	実数(百万円)	構成比(%)
総 額	94,509	100.0	85,190	100.0	81,160	100.0
1. 雇用者報酬	62,546	66.2	58,523	68.7	55,497	68.4
(1) 賃金・棒給	52,684	55.7	49,238	57.8	46,680	57.5
(2) 雇主の現実社会負担	8,689	9.2	8,223	9.7	7,995	9.9
(3) 雇主の帰属社会負担	1,173	1.2	1,061	1.2	823	1.0
2. 財産所得(非企業部門)	5,029	5.3	4,765	5.6	4,785	5.9
(1) 一般政府(地方政府等)	△ 66	△0.1	△ 12	△0.0	1	0.0
(2) 家計	5,021	5.3	4,705	5.5	4,699	5.8
① 利子	1,086	1.1	1,073	1.3	867	1.1
② 配当	797	0.8	708	0.8	882	1.1
③ その他の投資所得	2,737	2.9	2,523	3.0	2,543	3.1
④ 賃貸料	401	0.4	402	0.5	406	0.5
(3) 対家計民間非営利団体	74	0.1	73	0.1	85	0.1
3. 企業所得	26,934	28.5	21,902	25.7	20,878	25.7
(1) 民間法人企業	17,817	18.9	12,632	14.8	11,889	14.6
(2) 公的企業	1,020	1.1	1,077	1.3	1,478	1.8
(3) 個人企業	8,096	8.6	8,193	9.6	7,511	9.3
① 農林水産業	1,145	1.2	963	1.1	766	0.9
② その他の産業	1,843	2.0	2,107	2.5	1,707	2.1
③ 持ち家	5,108	5.4	5,123	6.0	5,038	6.2

年 度 別	人口1人当たり 釜石市民所得 (千円)	県内市町村平均・ 1人当たり市町村民所得 (千円)
平成29年度	3,033	2,760
30	2,965	2,799
令和元年度	2,770	2,775
2	2,656	2,652
3	2,593	2,680

資料:市町村民経済計算年報

(注) 令和2年度以前の計数については、推計方法の変更や新しい統計結果等により遡及改定しており、過去の公表値と異なる場合がある。

(注) 市民所得は、市内総生産から固定資本減耗及び生産・輸入品に課される税・関税を差し引いた「市内純生産」に、市外からの純所得を加えた額に等しい。

141 県内主要指標(令和3年度)

市 名	市町村内 総生産 (百万円)	前年度 増加率 (%)	第1次 産業 (百万円)	第2次 産業 (百万円)	第3次 産業 (百万円)	市町村民所得 の分配 (百万円)	人口1人当たり 市町村民所得 (千円、平均)
市 町 村 計	4,701,411	△0.2	137,229	1,240,279	3,264,537	3,205,669	2,680
釜 石 市	152,276	0.3	2,751	57,930	89,672	81,160	2,593
県央広域振興圏	1,720,318	1.6	35,770	235,386	1,427,439	1,315,227	2,857
盛 岡 市	1,125,236	3.0	10,484	101,575	998,968	877,847	3,046
八 幡 平 市	84,969	1.4	5,897	25,224	52,775	55,078	2,342
滝 沢 市	142,750	△1.9	2,438	31,025	107,484	144,456	2,592
雫 石 町	64,250	5.4	2,800	21,162	39,477	37,714	2,448
葛 巻 町	19,114	0.4	2,285	5,070	11,518	10,852	1,975
岩 手 町	40,753	△0.6	6,928	9,786	23,525	28,300	2,374
紫 波 町	86,207	△2.2	3,455	17,885	63,779	77,712	2,420
矢 巾 町	157,040	△3.5	1,484	23,659	129,914	83,268	2,986
県南広域振興圏	1,918,716	4.7	43,421	701,124	1,149,942	1,204,386	2,621
花 巻 市	344,325	△0.7	6,606	100,238	233,132	232,367	2,519
北 上 市	466,423	6.4	4,701	188,551	267,282	270,837	2,904
遠 野 市	106,910	8.9	3,478	48,779	53,303	61,550	2,475
一 関 市	403,804	1.8	13,714	124,367	260,623	275,359	2,502
奥 州 市	410,869	△3.1	9,806	127,351	268,524	287,050	2,574
西 和 賀 町	20,752	14.4	767	6,746	12,977	11,204	2,234
金 ヶ 崎 町	140,372	63.4	3,536	97,248	37,815	49,077	3,176
平 泉 町	25,262	3.5	814	7,844	16,285	16,941	2,373
沿岸広域振興圏	676,531	△10.0	25,676	208,733	433,580	426,204	2,457
宮 古 市	174,061	△19.5	7,140	39,058	125,665	118,961	2,424
大 船 渡 市	144,624	△0.6	5,701	42,958	94,138	89,798	2,645
陸 前 高 田 市	51,414	△18.1	2,065	12,320	36,380	42,133	2,346
釜石市(再掲)	152,276	0.3	2,751	57,930	89,672	81,160	2,593
住 田 町	19,497	△8.9	2,406	6,551	10,294	12,297	2,523
大 槌 町	32,352	△13.6	555	9,364	22,025	23,785	2,213
山 田 町	42,440	△10.2	1,755	11,671	28,478	30,800	2,190
岩 泉 町	45,443	3.4	2,181	21,705	20,983	20,298	2,396
田 野 畑 村	14,424	△43.8	1,121	7,177	5,945	6,972	2,335
県北広域振興圏	385,845	△11.3	32,362	95,036	253,575	259,852	2,524
久 慈 市	132,789	△12.4	4,739	39,452	86,921	86,705	2,685
二 戸 市	98,566	△3.0	5,517	17,949	73,856	64,237	2,567
普 代 村	14,760	△22.4	1,012	8,597	4,964	6,193	2,546
軽 米 町	24,739	△3.9	3,269	3,091	18,067	18,881	2,306
野 田 村	16,381	△7.7	1,074	7,803	7,297	9,329	2,424
九 戸 村	19,466	△6.2	3,643	4,844	10,733	11,875	2,263
洋 野 町	39,681	△30.5	6,051	6,250	26,879	34,725	2,353
一 戸 町	39,463	△5.2	7,057	7,049	24,859	27,907	2,498

資料:市町村民経済計算年報

XVIII 財政

142 一般会計歳入歳出決算
令和5年度
(1) 歳 入

(単位：千円)

科 目	予算現額	調定額	収入済額	収入未済額
歳入総額	24,978,655	24,008,510	23,523,041	479,193
1. 市 税	4,617,709	4,779,693	4,647,834	126,106
2. 地方譲与税	237,962	244,506	244,506	-
3. 利子割交付金	2,129	856	856	-
4. 配当割交付金	7,000	9,196	9,196	-
5. 株式等譲渡所得割交付金	8,000	10,734	10,734	-
6. 法人事業税交付金	62,000	60,406	60,406	-
7. 地方消費税交付金	826,154	837,007	837,007	-
9. 自動車取得税交付金	921	914	914	-
10. 環境性能割交付金	9,578	11,057	11,057	-
11. 地方特例交付金	26,058	26,058	26,058	-
12. 地方交付税	5,329,212	5,482,076	5,482,076	-
13. 交通安全対策特別交付金	4,500	3,227	3,227	-
14. 分担金及び負担金	72,679	73,700	67,994	5,179
15. 使用料及び手数料	497,670	545,222	472,580	72,642
16. 国庫支出金	4,592,919	4,427,886	4,391,425	36,461
17. 県支出金	1,362,489	1,287,371	1,286,118	1,253
18. 財産収入	134,332	162,286	143,639	18,650
19. 寄 附 金	941,654	934,889	934,889	-
20. 繰 入 金	3,721,600	2,648,307	2,648,307	-
21. 繰 越 金	245,296	245,296	245,296	-
22. 諸 収 入	1,097,393	1,132,322	913,421	218,901
23. 市 債	1,181,400	1,085,500	1,085,500	-

資料：釜石市決算書

(2) 歳 出

(単位：千円)

科 目	予算現額	支出済額	翌年度予算 繰越額	不 用 額
歳出総額	24,978,655	23,303,343	228,231	1,447,081
1. 議会費	172,720	160,386	-	12,334
2. 総務費	6,157,034	5,897,408	13,307	246,319
3. 民生費	7,090,409	6,642,573	-	447,836
4. 衛生費	2,120,909	1,849,360	1,000	270,549
5. 労働費	42,432	40,671	-	1,761
6. 農林水産業費	632,280	562,459	-	69,821
7. 商工費	1,646,322	1,364,204	169,000	113,118
8. 土木費	1,795,962	1,637,269	44,924	113,769
9. 消防費	916,345	884,889	-	31,456
10. 教育費	2,073,183	1,966,986	-	106,197
11. 災害復旧費	106,989	89,169	-	17,819
12. 公債費	2,217,035	2,207,968	-	9,067
13. 諸支出金	-	-	-	-
14. 予備費	7,035	-	-	7,035

資料：釜石市決算書

143 特別会計歳入歳出決算
令和5年度

(単位：千円)

会 計 別	予算現額	収入済額	支出済額
特別会計総額	9,165,443	8,548,620	8,496,779
国民健康保険	4,300,778	3,867,678	3,816,012
後期高齢者医療	498,914	477,088	476,978
介護保険(保険事業勘定)	4,325,415	4,167,507	4,167,443
介護保険(介護サービス事業勘定)	28,943	26,561	26,561
魚市場事業	11,393	9,786	9,786

資料：釜石市決算書

144 公営企業会計歳入歳出決算
令和5年度

(単位：千円)

科 目	当初予算額	最終予算額	決 算 額
水道事業会計			
収益の収入	776,522	776,522	763,830
収益の支出	773,149	773,149	687,511
資本の収入	317,649	639,061	289,756
資本の支出	996,667	1,041,667	542,269
公共下水道事業会計			
収益の収入	1,497,392	1,439,159	1,407,497
収益の支出	1,478,583	1,416,206	1,385,667
資本の収入	479,552	533,918	512,917
資本の支出	761,756	798,375	783,423
漁業集落排水事業会計			
収益の収入	55,457	55,457	52,539
収益の支出	55,465	55,465	52,204
資本の収入	10,213	10,213	10,185
資本の支出	17,948	17,948	17,947

資料：各事業会計決算書

145 市税の賦課及び徴収状況
令和3年度

(単位：千円、%)

科 目	調 定 額	収入済額	収入未済額	収納率
市税総額	4,607,135	4,477,281	115,131	97.2
1. 市民税	2,042,729	2,000,706	33,770	97.9
(1) 個人	1,355,830	1,315,649	31,928	97.0
(2) 法人	686,899	685,057	1,842	99.7
2. 固定資産税	2,205,522	2,121,200	78,350	96.2
3. 軽自動車税	102,793	99,469	2,826	96.8
4. 市たばこ税	255,905	255,905	-	100.0
9. 都市計画税	185	-	185	-

令和4年度

(単位：千円、%)

科 目	調 定 額	収入済額	収入未済額	収納率
市税総額	4,813,797	4,685,271	116,279	97.3
1. 市民税	2,148,665	2,111,205	32,892	98.3
(1) 個人	1,317,601	1,282,942	30,271	97.4
(2) 法人	831,064	828,263	2,621	99.7
2. 固定資産税	2,293,223	2,205,389	80,534	96.2
3. 軽自動車税	105,408	102,360	2,668	97.1
4. 市たばこ税	266,317	266,317	-	100.0
9. 都市計画税	185	-	185	-

令和5年度

(単位：千円、%)

科 目	調 定 額	収入済額	収入未済額	収納率
市税総額	4,779,693	4,647,834	126,106	97.2
1. 市民税	2,099,840	2,061,613	36,064	98.2
(1) 個人	1,339,853	1,304,378	33,509	97.4
(2) 法人	759,987	757,235	2,555	99.6
2. 固定資産税	2,313,956	2,223,272	87,459	96.1
3. 軽自動車税	105,787	102,839	2,583	97.2
4. 市たばこ税	260,110	260,110	-	100.0
9. 都市計画税	-	-	-	-

資料：釜石市決算書

146 国民健康保険税

(単位：千円、%)

年 度 別	調 定 額	収入済額	収入未済額	収納率
令和元年度	551,258	494,000	50,998	89.6
2	566,711	508,743	51,251	89.8
3	550,134	495,590	48,127	90.1
4	554,038	500,550	50,340	90.3
5	531,238	471,705	54,050	88.8

資料：釜石市決算書

147 人口1人当たり目的別歳入（収入済額）の状況

(単位：円、人)

区 分	令和4年度	令和5年度
総 額	726,361	795,880
《自主財源》	277,428	340,843
地方税	154,691	157,255
分担金及び負担金	2,616	2,490
使用料及び手数料	16,098	15,989
財産収入	5,080	4,860
寄附金	34,173	31,631
繰入金	30,742	89,603
繰越金	9,709	8,299
諸収入	24,320	30,715
《依存財源》	448,932	455,037
地方譲与税	7,950	8,273
利子割交付金	36	29
配当割交付金	278	311
株式等譲渡所得割交付金	208	363
地方消費税交付金	27,795	28,319
自動車取得税交付金	5	31
自動車税環境性能割交付金	305	374
法人事業税交付金	3,107	2,044
地方特例交付金	926	882
地方交付税	179,384	185,481
交通安全対策特別交付金	122	109
国庫支出金	160,198	148,580
県支出金	40,251	43,515
地方債	28,368	36,727
人口（3月末現在）	30,288	29,556

資料:決算関係資料

(注) 表示単位未満四捨五入の関係で、合計と一致しない場合がある。

(注) 人口は各年度末住民基本台帳人口

148 人口1人当たり性質別歳出の状況

(単位：円)

区 分	令和4年度	令和5年度
総 額	718,262	788,447
《消費的経費》	519,937	557,006
人件費	107,734	108,647
物件費	141,357	154,604
維持補修費	3,662	4,521
扶助費	129,961	137,962
補助費等	137,224	151,271
《投資的経費》	45,524	64,357
普通建設事業費	31,751	61,341
災害復旧事業	13,773	3,017
《その他の経費》	152,801	167,084
公債費	68,173	74,705
積立金	22,329	27,714
投資及び出資金・貸付金	9,198	9,502
繰出金	53,101	55,163
人口（3月末現在）	30,288	29,556

資料:決算関係資料

(注) 表示単位未満四捨五入の関係で、合計と一致しない場合がある。

(注) 人口は各年度末住民基本台帳人口

149 納税貯蓄組合の概要

年 度 別	組合数	組合員数	一 般 税 納 付 税 額				
			計 (千円)	納税貯蓄 組合(千円)	比率 (%)	非組合 (千円)	比率 (%)
令和元年度	22	701	2,418,667	28,793	1.19	2,389,874	98.81
2	20	631	2,425,190	21,323	0.88	2,403,867	99.12
3	18	587	2,528,202	19,159	0.76	2,509,043	99.24
4	18	590	2,589,212	19,475	0.75	2,569,737	99.25
5	5	190	2,611,493	6,100	0.23	2,605,393	99.77

年 度 別	国 保 税 納 付 税 額				
	計 (千円)	納税貯蓄 組合(千円)	比率 (%)	非組合 (千円)	比率 (%)
令和元年度	483,263	7,478	1.55	475,785	98.45
2	497,087	8,807	1.77	488,280	98.23
3	482,776	7,895	1.64	474,881	98.36
4	487,780	7,968	1.63	479,812	98.37
5	460,363	5,161	1.12	455,202	98.88

資料:税務課

(注) 比率は納税貯蓄組合取扱税目による。(現年度)

取扱税目 市民税(普徴)・純固定資産税・軽自動車税

(注) 組合数、組合員数は、各年6月末現在数。

150 市債

(単位:百万円)

会計別	総 額	財務省 財政融資 資金	総務省 簡保・ 郵貯資金	地方公共 団体 金融機構	その他
令和3年度	27,173	16,616	1,131	8,000	1,426
一般会計	20,080	15,032	408	3,382	1,258
特別会計	-	-	-	-	-
下水道会計	5,398	728	723	3,779	168
水道会計	1,695	856	-	839	-
令和4年度	25,840	15,601	989	7,956	1,294
一般会計	18,914	14,163	326	3,293	1,132
特別会計	-	-	-	-	-
下水道会計	5,362	649	663	3,888	162
水道会計	1,564	789	-	775	-
令和5年度	24,563	14,497	849	7,938	1,279
一般会計	17,845	13,200	247	3,275	1,123
特別会計	-	-	-	-	-
下水道会計	5,285	574	602	3,953	156
水道会計	1,433	723	-	710	-

資料:財政課

151 市有財産
1. 公有財産
(1) 土地及び建物
令和5年度

		(単位：㎡)		
区 分	土 地	建 物		
		木造(延面積)	非木造(延面積)	延面積計
		決算年度末現在高	決算年度末現在高	決算年度末現在高
合 計	16,495,002.36	50,434.33	298,044.87	348,479.20
小 計	6,446,256.23	37,011.60	265,940.73	302,952.33
〔公用財産〕				
庁舎	21,281.12	165.42	9,096.45	9,261.87
消防施設	13,522.09	6,027.03	2,345.62	8,372.65
その他の施設	6,886.78	9.03	8,567.38	8,576.41
〔公共用財産〕				
学校・幼稚園	206,115.95	6,796.21	64,917.88	71,714.09
公民館・集会所	35,581.58	7,303.31	1,270.84	8,574.15
福祉施設	34,574.57	785.63	7,408.88	8,194.51
公営住宅	100,701.69	10,931.25	109,031.01	119,962.26
道路	1,772,726.04	-	-	-
公園	1,118,558.05	412.35	1,263.86	1,676.21
簡易水道	-	2.43	3.24	5.67
下水道	14,814.29	-	70.86	70.86
火葬場・食肉処理場	11,462.82	-	1,302.95	1,302.95
墓地	27,482.00	-	-	-
火防用地	-	-	-	-
塵芥処理場	15,229.00	45.00	1,369.48	1,414.48
河川・池沼	29,211.76	-	-	-
診療所	821.64	-	-	-
物揚場・船揚場	85,984.69	-	-	-
水路・溝渠	42,778.29	-	-	-
その他の施設	2,908,523.87	4,533.94	59,292.28	63,826.22
小 計	10,048,746.13	13,422.73	32,104.14	45,526.87
〔普通財産〕				
店舗・事務所	-	833.33	1,138.26	1,971.59
雑種家屋	-	12,589.40	30,965.88	43,555.28
山林	7,779,348.05	-	-	-
保安林	1,063,257.85	-	-	-
原野	31,697.06	-	-	-
宅地	456,839.81	-	-	-
雑種地	717,603.36	-	-	-

資料:釜石市決算書

(2) 有価証券

		(単位：千円)		
区 分		令和3年度	令和4年度	令和5年度
		決算年度末現在高	決算年度末現在高	決算年度末現在高
合 計		26,652	26,652	26,652
(株)アイシーエス (株券)		50	50	50
岩手県オイルターミナル(株) (株券)		20,000	20,000	20,000
三陸鉄道(株) (株券)		6,500	6,500	6,500
三陸ブロードネット(株) (株券)		2	2	2
(株)岩手県市町村職員保健保養施設運営管理機構 (株券)		100	100	100

資料:釜石市決算書

151 市有財産

1. 公有財産

(3) 出資による権利

(単位：千円)

区 分	令和4年度 決算年度末現在高	令和5年度 決算年度末現在高
合 計	389, 155	389, 155
全国漁業信用基金協会出資証券	50, 550	50, 550
岩手県農業信用基金協会出資証券	1, 800	1, 800
岩手県信用保証協会出捐金	70, 099	70, 099
釜石地方森林組合出資証券	17, 000	17, 000
岩手県国民健康保険団体連合会国保会館建設基金出資金	8, 810	8, 810
(公財) 岩手県水産振興基金出捐金	4, 800	4, 800
(公社) 岩手県農産物改良種苗センター出資証券	400	400
(公財) 岩手県文化振興事業団出捐金	4, 920	4, 920
(公財) 岩手県土木技術振興協会出捐金	163	163
(公財) 岩手県観光協会出捐金	650	650
(一財) 漁港漁場漁村総合研究所出捐金	265	265
(一財) 太平洋戦全国空爆犠牲者慰霊協会出捐金	100	100
(一財) 都市農山漁村交流活性化機構出捐金	500	500
(公財) いわて愛の健康づくり財団出捐金	4, 186	4, 186
(公財) いわて産業振興センター出捐金	7, 390	7, 390
(公財) いきいき岩手支援財団出捐金	3, 680	3, 680
(公財) 岩手県国際交流協会出捐金	8, 066	8, 066
(公社) 岩手県農業公社出捐金	1, 610	1, 610
(公財) 岩手県漁業担い手育成基金出捐金	9, 960	9, 960
(公財) 岩手県林業労働対策基金出捐金	3, 350	3, 350
(公財) 釜石・大槌地域産業育成センター出捐金	79, 500	79, 500
(一財) クリーンいわて事業団出捐金	4, 723	4, 723
(公財) 翠生農学振興会出捐金	3, 000	3, 000
(公財) 岩手県暴力団追放推進センター出捐金	3, 310	3, 310
(公財) いわてリハビリテーションセンター出捐金	280	280
(公財) ふるさといわて定住財団出捐金	7, 273	7, 273
(一財) 岩手県栽培漁業協会出資金	267	267
(公財) さんりく基金出捐金	9, 200	9, 200
(一財) 新渡戸基金出捐金	1, 000	1, 000
釜石振興開発(株)出資金(株券不所持)	10, 000	10, 000
(公社) 岩手県農畜産物価格安定基金協会出資金	3, 790	3, 790
地方公共団体金融機構出資金	3, 400	3, 400
釜石港物流振興(株)出資金	900	900
釜石まちづくり(株)出資金(株券不所持)	52, 500	52, 500
(株)いわちく出資金(株券不所持)	5, 463	5, 463
(株)かまいしDMC設立出資金	6, 250	6, 250

資料:釜石市決算書

151 市有財産

2. 基金

(単位：千円)

基 金 名	令和4年度決算年度末現在高				
	有価証券	現 金	印紙・証券	貸付金	不動産(m ³)
合 計	56,243	12,193,122	113	847	2,306.00
財政調整基金	56,243	5,493,193	-	-	-
教育振興基金	-	93,485	-	-	-
社会福祉基金	-	6,856	-	-	-
岩手県収入証紙調達基金	-	887	113	-	-
学校施設設備基金	-	-	-	-	2,306.00
国民健康保険事業財政調整基金	-	413,109	-	-	-
国民健康保険高額療養資金貸付基金	-	11,251	-	749	-
活性化基金	-	153,510	-	-	-
減債基金	-	13,246	-	-	-
シカ対策基金	-	-	-	-	-
庁舎建設基金	-	5,013,135	-	-	-
福祉医療資金貸付基金	-	19,902	-	98	-
介護給付費準備基金	-	44,231	-	-	-
スポーツ振興基金	-	1,331	-	-	-
復興まちづくり基金	-	553,447	-	-	-
電源立地地域対策基金	-	3,545	-	-	-
ラグビーこども未来基金	-	224,188	-	-	-
森林環境譲与税基金	-	77,132	-	-	-
すこやか子育て基金	-	70,674	-	-	-

(単位：千円)

基 金 名	令和5年度決算年度末現在高				
	有価証券	現 金	印紙・証券	貸付金	不動産(m ³)
合 計	56,243	10,318,194	711	905	2,322.00
財政調整基金	56,243	2,949,534	-	-	-
教育振興基金	-	115,990	-	-	-
社会福祉基金	-	736	-	-	-
岩手県収入証紙調達基金	-	289	711	-	-
学校施設設備基金	-	-	-	-	2,322.00
国民健康保険事業財政調整基金	-	450,073	-	-	-
国民健康保険高額療養資金貸付基金	-	11,251	-	749	-
活性化基金	-	227,753	-	-	-
減債基金	-	13,687	-	-	-
シカ対策基金	-	-	-	-	-
庁舎建設基金	-	5,210,436	-	-	-
福祉医療資金貸付基金	-	19,845	-	156	-
介護給付費準備基金	-	387,612	-	-	-
スポーツ振興基金	-	500	-	-	-
復興まちづくり基金	-	488,631	-	-	-
電源立地地域対策基金	-	7,945	-	-	-
ラグビーこども未来基金	-	228,272	-	-	-
森林環境譲与税基金	-	96,815	-	-	-
すこやか子育て基金	-	108,825	-	-	-
企業版ふるさと納税基金	-	-	-	-	-

資料：釜石市決算書

152 県税収入額（決算値）調

(単位：千円)

税 目	令和3年度	令和4年度	令和5年度
県 税 計	3, 445, 149	3, 877, 947	3, 776, 950
[県民税] 個 人	1, 144, 476	1, 117, 234	1, 128, 112
法 人	196, 919	240, 625	228, 809
[事業税] 個 人	33, 424	25, 467	28, 363
法 人	1, 453, 749	1, 875, 981	1, 812, 276
不動産取得税	41, 655	57, 968	36, 673
軽油引取税	61, 827	55, 243	52, 402
自動車税	8	-	-
自動車税種別割	507, 413	500, 440	485, 720
その他の県税	5, 678	4, 989	4, 595

資料：沿岸広域振興局経営企画部県税室

(注) 本調は、沿岸広域振興局管内のうち釜石市、大槌町の総額である。

(注) 「自動車税」は税制改正により、令和元年10月1日以降名称が「自動車税種別割」に改められる。

(注) 「自動車税」は、追徴課税があり得ることから存続している科目として掲載している。

153 財産区、区有財産

(単位：㎡)

地 目	総 面 積	両石財産区	鵜住居財産区
令和元年度 合計	14, 020, 152	5, 241, 671	8, 778, 481
令和2年度 合計	14, 020, 072	5, 241, 671	8, 778, 401
令和3年度 合計	14, 022, 051	5, 243, 649	8, 778, 402
令和4年度 合計	14, 022, 051	5, 243, 649	8, 778, 402
宅 地	4, 593	2, 657	1, 936
山 林	13, 980, 099	5, 236, 008	8, 744, 091
原 野	23, 322	-	23, 322
道路・水路	5, 192	1, 931	3, 261
墓 地	4, 966	192	4, 774
その他	3, 879	2, 861	1, 018
令和5年度 合計	14, 022, 051	5, 243, 649	8, 778, 402
宅 地	4, 593	2, 657	1, 936
山 林	13, 980, 099	5, 236, 008	8, 744, 091
原 野	23, 322	-	23, 322
道路・水路	5, 192	1, 931	3, 261
墓 地	4, 966	192	4, 774
その他	3, 879	2, 861	1, 018

資料：総務課

XIX 行政

154 歴代市長・助役(副市長)・収入役

(1) 市長

令和6年3月末現在

順 位	氏 名	就 任 年 月 日	退 任 年 月 日
初代	小野寺 有一	昭和 12 年 6 月 12 日	昭和 16 年 5 月 11 日
2代	小野寺 有一	昭和 16 年 5 月 12 日	昭和 17 年 4 月 20 日
3代	小野寺 有一	昭和 17 年 5 月 11 日	昭和 21 年 5 月 10 日
4代	沢田 権左エ門	昭和 22 年 1 月 8 日	昭和 22 年 3 月 19 日
5代	沢田 権左エ門	昭和 22 年 4 月 5 日	昭和 26 年 4 月 4 日
6代	沢田 権左エ門	昭和 26 年 4 月 23 日	昭和 30 年 3 月 31 日
7代	鈴木 東民	昭和 30 年 5 月 18 日	昭和 34 年 5 月 17 日
8代	鈴木 東民	昭和 34 年 5 月 18 日	昭和 38 年 5 月 17 日
9代	鈴木 東民	昭和 38 年 5 月 18 日	昭和 42 年 5 月 17 日
10代	栗沢 勇治	昭和 42 年 5 月 18 日	昭和 46 年 5 月 17 日
11代	栗沢 勇治	昭和 46 年 5 月 18 日	昭和 50 年 5 月 17 日
12代	浜川 才治郎	昭和 50 年 5 月 18 日	昭和 54 年 5 月 17 日
13代	浜川 才治郎	昭和 54 年 5 月 18 日	昭和 58 年 5 月 17 日
14代	浜川 才治郎	昭和 58 年 5 月 18 日	昭和 62 年 5 月 17 日
15代	野田 武義	昭和 62 年 5 月 18 日	平成 3 年 5 月 17 日
16代	野田 武義	平成 3 年 5 月 18 日	平成 7 年 5 月 17 日
17代	野田 武義	平成 7 年 5 月 18 日	平成 11 年 5 月 17 日
18代	小野 信一	平成 11 年 5 月 18 日	平成 15 年 5 月 17 日
19代	小沢 和夫	平成 15 年 5 月 18 日	平成 19 年 5 月 17 日
20代	小沢 和夫	平成 19 年 5 月 18 日	平成 19 年 10 月 2 日
21代	野田 武則	平成 19 年 11 月 18 日	平成 23 年 11 月 17 日
22代	野田 武則	平成 23 年 11 月 18 日	平成 27 年 11 月 17 日
23代	野田 武則	平成 27 年 11 月 18 日	令和 元 年 11 月 17 日
24代	野田 武則	令和 元 年 11 月 18 日	令和 5 年 11 月 17 日
25代	小野 共	令和 5 年 11 月 18 日	在 職 中

(2) 助役(副市長)

令和6年3月末現在

順 位	氏 名	就 任 年 月 日	退 任 年 月 日
初代	伊藤 正	昭和 12 年 5 月 5 日	昭和 12 年 12 月 1 日
2代	石川 参太	昭和 12 年 12 月 27 日	昭和 15 年 8 月 10 日
3代	木村 恣	昭和 16 年 10 月 6 日	昭和 20 年 10 月 15 日
4代	沢口 巍	昭和 20 年 11 月 24 日	昭和 24 年 11 月 23 日
5代	村上 顕一	昭和 24 年 11 月 24 日	昭和 30 年 3 月 31 日
6代	千葉 義長	昭和 30 年 6 月 16 日	昭和 34 年 6 月 15 日
7代	千葉 茂	昭和 34 年 10 月 13 日	昭和 38 年 10 月 12 日
8代	千葉 茂	昭和 38 年 10 月 13 日	昭和 40 年 10 月 12 日
9代	野中 忠弥	昭和 40 年 10 月 21 日	昭和 42 年 6 月 7 日
10代	川村 正二	昭和 42 年 6 月 23 日	昭和 46 年 6 月 23 日
11代	川村 正二	昭和 46 年 6 月 24 日	昭和 49 年 3 月 31 日
12代	森 真一郎	昭和 49 年 4 月 1 日	昭和 53 年 3 月 31 日
13代	森 真一郎	昭和 53 年 4 月 1 日	昭和 57 年 3 月 31 日
14代	森 真一郎	昭和 57 年 4 月 1 日	昭和 61 年 3 月 31 日
15代	佐久山 謙吉	昭和 61 年 4 月 1 日	昭和 63 年 3 月 31 日
16代	藤田 博信	昭和 63 年 4 月 1 日	平成 2 年 3 月 31 日
17代	白木沢 孝也	平成 2 年 4 月 1 日	平成 6 年 3 月 31 日
18代	篠田 隆一	平成 6 年 4 月 1 日	平成 8 年 3 月 31 日
19代	川畑 辰	平成 8 年 4 月 1 日	平成 11 年 5 月 31 日
20代	赤司 淳也	平成 12 年 4 月 1 日	平成 14 年 7 月 31 日
21代	正木 等	平成 14 年 8 月 1 日	平成 15 年 9 月 30 日
22代	高田 直和	平成 15 年 10 月 1 日	平成 17 年 9 月 29 日
23代	佐野 透	平成 17 年 9 月 30 日	平成 19 年 9 月 30 日
24代	佐々木 重雄	平成 19 年 10 月 1 日	平成 23 年 6 月 30 日
25代	上村 俊一	平成 20 年 2 月 18 日	平成 22 年 11 月 30 日
26代	若崎 正光	平成 23 年 6 月 3 日	平成 25 年 3 月 29 日
27代	嶋田 賢和	平成 24 年 4 月 1 日	平成 26 年 6 月 30 日
28代	若崎 正光	平成 25 年 4 月 1 日	平成 27 年 6 月 30 日
29代	山崎 秀樹	平成 26 年 7 月 1 日	平成 30 年 6 月 30 日
30代	田中 透	平成 27 年 7 月 1 日	平成 28 年 6 月 28 日
31代	山崎 秀樹	平成 30 年 7 月 1 日	令和 元 年 12 月 31 日
32代	窪田 優一	平成 31 年 4 月 1 日	令和 3 年 3 月 31 日
33代	晴山 真澄	令和 3 年 4 月 1 日	令和 5 年 3 月 30 日
34代	平松 福壽	令和 5 年 4 月 1 日	在 職 中

資料:総合政策課

(注) 地方自治法改正により平成19年4月1日から、助役にかわり副市長とする。

154 歴代市長・助役(副市長)・収入役
(3) 収入役

令和6年3月末現在

順 位	氏 名	就 任 年 月 日				退 任 年 月 日			
初代	小川 正	昭和	12 年	5 月	5 日	昭和	13 年	2 月	27 日
2代	小川 正	昭和	13 年	2 月	28 日	昭和	17 年	2 月	26 日
3代	小川 正	昭和	17 年	2 月	27 日	昭和	20 年	10 月	5 日
4代	小野寺 文之進	昭和	20 年	11 月	24 日	昭和	24 年	11 月	23 日
5代	鈴木 玉治	昭和	24 年	11 月	24 日	昭和	30 年	7 月	10 日
6代	鈴木 玉治	昭和	30 年	7 月	11 日	昭和	32 年	7 月	3 日
7代	菊池 秀夫	昭和	32 年	8 月	1 日	昭和	36 年	7 月	31 日
8代	菊池 秀夫	昭和	36 年	8 月	1 日	昭和	40 年	7 月	31 日
9代	菊池 秀夫	昭和	40 年	8 月	1 日	昭和	44 年	7 月	31 日
10代	中村 勝男	昭和	44 年	8 月	1 日	昭和	48 年	7 月	31 日
11代	中村 勝男	昭和	48 年	8 月	1 日	昭和	52 年	7 月	31 日
12代	中村 勝男	昭和	52 年	8 月	1 日	昭和	56 年	7 月	31 日
13代	佐野 圓次郎	昭和	56 年	8 月	1 日	昭和	60 年	7 月	31 日
14代	佐野 圓次郎	昭和	60 年	8 月	1 日	昭和	63 年	7 月	31 日
15代	白木沢 孝也	昭和	63 年	8 月	1 日	平成	2 年	3 月	31 日
16代	川畑 辰	平成	2 年	4 月	1 日	平成	6 年	3 月	31 日
17代	川畑 辰	平成	6 年	4 月	1 日	平成	8 年	3 月	31 日
18代	正木 等	平成	8 年	4 月	1 日	平成	12 年	3 月	31 日
19代	正木 等	平成	12 年	4 月	1 日	平成	14 年	7 月	31 日
20代	桑畑 喜一	平成	14 年	8 月	1 日	平成	18 年	7 月	31 日

資料:総合政策課

155 歴代市議会議長・副議長

(1) 議長

令和6年3月末現在

順 位	氏 名	就 任 年 月 日	退 任 年 月 日
初代	沢田 権兵衛	昭和 12 年 6 月 12 日	昭和 17 年 6 月 26 日
2代	岩館 為三	昭和 17 年 7 月 8 日	昭和 21 年 5 月 10 日
3代	加茂 久一郎	昭和 21 年 5 月 17 日	昭和 22 年 4 月 30 日
4代	加茂 久一郎	昭和 22 年 5 月 22 日	昭和 26 年 4 月 29 日
5代	菊池 吉太郎	昭和 26 年 5 月 8 日	昭和 30 年 3 月 31 日
6代	菊池 吉太郎	昭和 30 年 4 月 5 日	昭和 30 年 4 月 26 日
7代	川端 広平	昭和 30 年 4 月 26 日	昭和 30 年 8 月 31 日
8代	川端 広平	昭和 30 年 9 月 8 日	昭和 34 年 8 月 31 日
9代	加茂 久一郎	昭和 34 年 9 月 7 日	昭和 38 年 8 月 31 日
10代	川畑 民蔵	昭和 38 年 9 月 6 日	昭和 42 年 8 月 31 日
11代	山本 祐二郎	昭和 42 年 9 月 5 日	昭和 46 年 8 月 31 日
12代	佐々木 栄光	昭和 46 年 9 月 1 日	昭和 50 年 3 月 6 日
13代	小松 実	昭和 50 年 3 月 7 日	昭和 50 年 8 月 31 日
14代	小林 良蔵	昭和 50 年 9 月 1 日	昭和 54 年 8 月 31 日
15代	菊池 弘	昭和 54 年 9 月 3 日	昭和 58 年 8 月 31 日
16代	長谷川 忠久	昭和 58 年 9 月 1 日	昭和 62 年 8 月 31 日
17代	平松 福一	昭和 62 年 9 月 1 日	平成 3 年 8 月 31 日
18代	佐野 金吾	平成 3 年 9 月 1 日	平成 7 年 8 月 31 日
19代	佐野 金吾	平成 7 年 9 月 1 日	平成 11 年 8 月 31 日
20代	小沢 和夫	平成 11 年 9 月 1 日	平成 15 年 1 月 21 日
21代	鈴木 正幸	平成 15 年 1 月 21 日	平成 15 年 8 月 31 日
22代	平館 幸雄	平成 15 年 9 月 1 日	平成 19 年 8 月 31 日
23代	松坂 喜史	平成 19 年 9 月 4 日	平成 23 年 9 月 10 日
24代	海老原 正人	平成 23 年 9 月 21 日	平成 27 年 9 月 10 日
25代	佐々木 義昭	平成 27 年 9 月 14 日	令和 元 年 9 月 10 日
26代	木村 琳蔵	令和 元 年 9 月 17 日	令和 5 年 9 月 10 日
27代	千葉 榮	令和 5 年 9 月 15 日	在 職 中

(2) 副議長

令和6年3月末現在

順 位	氏 名	就 任 年 月 日	退 任 年 月 日
初代	岩館 為三	昭和 12 年 6 月 12 日	昭和 17 年 6 月 26 日
2代	木村 茂	昭和 17 年 7 月 8 日	昭和 19 年 11 月 10 日
3代	佐藤 亀太郎	昭和 19 年 11 月 11 日	昭和 22 年 4 月 30 日
4代	東 西兵衛	昭和 22 年 5 月 22 日	昭和 26 年 4 月 30 日
5代	川端 広平	昭和 26 年 5 月 8 日	昭和 30 年 3 月 31 日
6代	佐藤 忠雄	昭和 30 年 4 月 5 日	昭和 30 年 8 月 31 日
7代	館野 三郎	昭和 30 年 9 月 8 日	昭和 34 年 8 月 31 日
8代	小泉 日出雄	昭和 34 年 9 月 7 日	昭和 38 年 8 月 31 日
9代	大久保 惣四郎	昭和 38 年 9 月 6 日	昭和 42 年 8 月 31 日
10代	小林 良蔵	昭和 42 年 9 月 5 日	昭和 46 年 8 月 31 日
11代	遠藤 馬吉	昭和 46 年 9 月 1 日	昭和 50 年 8 月 31 日
12代	菊池 弘	昭和 50 年 9 月 1 日	昭和 54 年 8 月 31 日
13代	菅原 篤	昭和 54 年 9 月 3 日	昭和 58 年 8 月 31 日
14代	小野寺 英雄	昭和 58 年 9 月 1 日	昭和 62 年 8 月 31 日
15代	佐々木 兼吉	昭和 62 年 9 月 1 日	平成 3 年 8 月 31 日
16代	平館 幸雄	平成 3 年 9 月 1 日	平成 7 年 8 月 31 日
17代	千葉 勝男	平成 7 年 9 月 1 日	平成 11 年 8 月 31 日
18代	鈴木 正幸	平成 11 年 9 月 1 日	平成 15 年 1 月 21 日
19代	佐藤 一夫	平成 15 年 1 月 21 日	平成 15 年 8 月 31 日
20代	佐藤 一夫	平成 15 年 9 月 1 日	平成 19 年 7 月 2 日
21代	川崎 勇一	平成 19 年 9 月 4 日	平成 23 年 9 月 10 日
22代	佐々木 透	平成 23 年 9 月 21 日	平成 25 年 8 月 31 日
23代	平野 弘之	平成 25 年 9 月 9 日	平成 27 年 9 月 10 日
24代	山崎 長栄	平成 27 年 9 月 14 日	令和 元 年 9 月 10 日
25代	菊池 秀明	令和 元 年 9 月 17 日	令和 5 年 9 月 10 日
26代	佐々木 聡	令和 5 年 9 月 15 日	在 職 中

資料：議会事務局

156 市議会開会状況

年 別	総 数			定 例 会			臨 時 会			全員協議会	
	開会度数	会期日数	会議日数	開会度数	会期日数	会議日数	開会度数	会期日数	会議日数	開会度数	会議日数
平成26年	8	65	27	4	61	23	4	4	4	7	7
27年	8	66	26	4	62	22	4	4	4	5	5
28年	7	64	26	4	61	23	3	3	3	5	5
29年	5	60	23	4	59	22	1	1	1	4	4
30年	5	60	23	4	59	22	1	1	1	5	5
令和元年	7	64	25	4	61	22	3	3	3	4	4
2年	7	62	26	4	59	23	2	2	2	7	7
3年	5	62	24	4	61	23	1	1	1	3	3
4年	6	61	24	4	59	22	2	2	2	3	3
5年	5	58	24	4	57	23	1	1	1	3	3

資料:議会事務局

157 市議会付議件数

年 別	合 計	市長提出案件					議員提出案件			
		計	一般議案	同意案	認定案	事後承認案	計	意見書案	決議案	その他
平成26年	180	173	151	6	10	6	7	2(5)	-	-
27年	206	193	168	5	9	11	13	4(5)	-	4
28年	236	230	194	5	9	22	6	3(3)	-	-
29年	188	186	147	5	9	25	2	1(-)	-	1
30年	184	180	134	3	9	34	4	1(1)	-	2
令和元年	165	156	125	7	9	15	9	1(2)	-	6
2年	141	139	108	8	9	14	2	2(-)	-	-
3年	128	120	93	3	9	15	8	5(1)	-	2
4年	77	76	57	5	9	5	1	-	1	-
5年	100	95	69	10	8	8	5	-	-	5

資料:議会事務局

(注) () は委員会提出議案

158 請願、陳情受理件数及び処理状況

年 別	受理件数	昨年からの繰越件数	計	採 択	不採択	撤 回	継続審査	処理した陳情
平成26年	4(9)	1(-)	5(9)	2(-)	2(-)	-(-)	1(-)	(9)
27年	2(7)	1(-)	3(7)	2(-)	-(-)	-(-)	1(-)	(7)
28年	4(4)	1(-)	5(4)	3(-)	1(-)	1(-)	-(-)	(4)
29年	1(3)	-(-)	1(3)	-(-)	-(-)	-(-)	1(-)	(3)
30年	-(3)	-(-)	1(3)	1(-)	-(-)	-(-)	-(-)	(3)
令和元年	1(12)	-(-)	1(12)	-(2)	1(-)	-(-)	-(-)	(12)
2年	2(6)	-(-)	2(6)	1(-)	-(-)	1(-)	-(-)	(6)
3年	4(8)	-(-)	4(8)	1(-)	3(-)	-(-)	-(-)	(8)
4年	1(9)	-(-)	1(9)	-(-)	1(-)	-(-)	-(-)	(9)
5年	1(7)	-(-)	1(7)	-(-)	-(-)	-(-)	1(-)	(7)

資料:議会事務局

(注) () は陳情件数で、内容が請願に適合するものは請願書に準じて処理している。

159 選挙人名簿登録人員数

(単位:人)

区	投 票 所	令和4年12月1日現在			令和5年12月1日現在		
		男	女	計	男	女	計
	総 数	12,884	14,193	27,077	12,585	13,837	26,422
1	東前集会所	230	310	540	218	289	507
2	かまいしこども園	375	439	814	358	413	771
3	保健福祉センター（1階入口）	663	792	1,455	650	777	1,427
4	中妻体育館（旧八雲小学校体育館）	324	357	681	321	350	671
5	昭和園クラブハウス	506	534	1,040	493	512	1,005
6	身体障害者福祉センター	683	832	1,515	666	802	1,468
7	嬉石地区集会所	182	212	394	172	203	375
8	平田小学校	406	449	855	408	451	859
9	尾崎白浜集会所	120	128	248	112	123	235
10	大松地区コミュニティ消防センター	395	412	807	376	405	781
11	洞関地区コミュニティ消防センター	434	516	950	424	510	934
12	甲子小学校	1,121	1,224	2,345	1,126	1,219	2,345
13	釜石市球技場クラブハウス	352	340	692	353	338	691
14	小佐野小学校	918	1,005	1,923	904	993	1,897
15	働く婦人の家	1,054	1,199	2,253	1,019	1,150	2,169
16	県営両石アパート集会室	151	130	281	146	123	269
17	箱崎集会所	186	195	381	179	187	366
18	箱崎白浜集会所	109	115	224	107	111	218
19	鵜住居公民館	1,013	1,049	2,062	994	1,041	2,035
20	片岸集会所	156	150	306	146	142	288
21	橋野地区多目的集会施設	156	159	315	141	154	295
22	栗林小学校	309	311	620	304	309	613
23	唐丹公民館	306	331	637	294	318	612
24	本郷地区コミュニティ消防センター	160	170	330	154	166	320
25	荒川集会所	104	109	213	104	104	208
26	花露辺集会所	68	75	143	66	75	141
27	大平集会所	281	318	599	275	308	583
28	野田集会所	759	823	1,582	730	800	1,530
29	小佐野公民館野田団地分館	235	295	530	230	283	513
30	松原地区コミュニティ消防センター	116	130	246	106	128	234
31	上平田ニュータウン集会所	872	929	1,801	875	905	1,780
32	大畑団地集会所	140	155	295	134	148	282

資料:釜石市選挙管理委員会事務局

(注) 投票所は、令和5年執行の参議院議員通常選挙で使用した施設名。

執行年月日	選挙の種類	定員数	候補者	選挙当日有権者数(人)			
				総数	男	女	法人
平成 16 年 2 月 4 日	釜石市農業委員会委員選挙	15	15	(無投票)	-	-	-
平成 16 年 7 月 11 日	参議院岩手県選出議員選挙	県	1	4	37,320	17,308	20,012
平成 16 年 7 月 11 日	参議院比例代表選出議員選挙	全国	48	128	37,328	17,311	20,017
平成 16 年 8 月 5 日	岩手海区漁業調整委員会委員選挙		9	9	(無投票)	-	-
平成 17 年 9 月 11 日	衆議院小選挙区選出議員選挙	岩手3区	1	3	36,778	17,052	19,726
平成 17 年 9 月 11 日	衆議院比例代表選出議員選挙	東北	14	6政党	36,789	17,055	19,734
平成 17 年 9 月 11 日	最高裁判所裁判官国民審査		6	-	36,778	17,052	19,726
平成 19 年 2 月 7 日	釜石市農業委員会委員選挙		12	12	(無投票)	-	-
平成 19 年 4 月 8 日	岩手県知事選挙		1	5	35,378	16,311	19,067
平成 19 年 4 月 8 日	岩手県議会議員選挙		2	3	35,375	16,309	19,066
平成 19 年 4 月 22 日	釜石市長選挙		1	1	(無投票)	-	-
平成 19 年 5 月 22 日	釜石市鶴住居財産区議会議員選挙		8	8	(無投票)	-	-
平成 19 年 5 月 22 日	釜石市両石財産区議会議員選挙		8	8	(無投票)	-	-
平成 19 年 7 月 29 日	参議院岩手県選出議員選挙	県	1	4	35,817	16,547	19,270
平成 19 年 7 月 29 日	参議院比例代表選出議員選挙	全国	48	159	35,817	16,547	19,270
平成 19 年 8 月 12 日	釜石市議会議員選挙		23	25	35,389	16,328	19,061
平成 19 年 11 月 18 日	釜石市長選挙		1	1	(無投票)	-	-
平成 20 年 7 月 31 日	岩手海区漁業調整委員会委員選挙		9	10	1,896	1,131	755
平成 21 年 8 月 30 日	衆議院小選挙区選出議員選挙	岩手3区	1	3	34,591	15,962	18,629
平成 21 年 8 月 30 日	衆議院比例代表選出議員選挙	東北	14	7政党	34,591	15,962	18,629
平成 21 年 8 月 30 日	最高裁判所裁判官国民審査		9	-	34,576	15,958	18,618
平成 22 年 2 月 4 日	釜石市農業委員会委員選挙		12	12	(無投票)	-	-
平成 22 年 7 月 11 日	参議院岩手県選出議員選挙	県	1	4	34,133	15,737	18,396
平成 22 年 7 月 11 日	参議院比例代表選出議員選挙	全国	48	186	34,133	15,737	18,396
平成 22 年 8 月 1 日	岩手県議会議員釜石選挙区補欠選挙		2	3	33,880	15,643	18,237
平成 23 年 9 月 11 日	岩手県知事選挙		1	4	31,810	14,731	17,079
平成 23 年 9 月 11 日	岩手県議会議員選挙		2	3	31,810	14,731	17,079
平成 23 年 9 月 11 日	釜石市議会議員選挙		20	22	31,793	14,724	17,069
平成 23 年 9 月 21 日	釜石市両石財産区議会議員選挙		8	8	(無投票)	-	-
平成 23 年 9 月 21 日	釜石市鶴住居財産区議会議員選挙		8	8	(無投票)	-	-
平成 23 年 11 月 13 日	釜石市長選挙		1	1	(無投票)	-	-
平成 24 年 8 月 2 日	岩手海区漁業調整委員会委員選挙		9	9	(無投票)	-	-
平成 24 年 12 月 16 日	衆議院小選挙区選出議員選挙	岩手3区	1	4	31,769	14,863	16,906
平成 24 年 12 月 16 日	衆議院比例代表選出議員選挙	東北	14	10政党	31,769	14,863	16,906
平成 25 年 2 月 4 日	釜石市農業委員会委員選挙		12	12	(無投票)	-	-
平成 25 年 7 月 21 日	参議院岩手県選出議員選挙	県	1	6	31,804	14,914	16,890
平成 25 年 7 月 21 日	参議院比例代表選出議員選挙	全国	48	162	31,804	14,914	16,890
平成 26 年 9 月 11 日	岩手海区漁業調整委員会委員補欠選挙		1	1	(無投票)	-	-
平成 26 年 12 月 14 日	衆議院小選挙区選出議員選挙	岩手3区	1	3	31,049	14,567	16,482
平成 26 年 12 月 14 日	衆議院比例代表選出議員選挙	東北	14	9政党	31,049	14,567	16,482
平成 27 年 9 月 6 日	岩手県知事選挙		1	1	(無投票)	-	-
平成 27 年 9 月 6 日	岩手県議会議員選挙		2	2	(無投票)	-	-
平成 27 年 9 月 6 日	釜石市議会議員選挙		20	22	30,489	14,307	16,182
平成 27 年 9 月 16 日	釜石市両石財産区議会議員選挙		8	7	(無投票)	-	-
平成 27 年 9 月 16 日	釜石市鶴住居財産区議会議員選挙		8	8	(無投票)	-	-
平成 27 年 11 月 1 日	釜石市長選挙		1	1	(無投票)	-	-
平成 28 年 7 月 10 日	参議院岩手県選出議員選挙	県	1	3	30,976	14,608	16,368
平成 28 年 7 月 10 日	参議院比例代表選出議員選挙	全国	48	164	30,976	14,608	16,368
平成 28 年 8 月 3 日	岩手海区漁業調整委員会委員選挙		9	10	1,566	932	624
平成 29 年 10 月 22 日	衆議院小選挙区選出議員選挙	岩手2区	1	2	30,287	14,318	15,969
平成 29 年 10 月 22 日	衆議院比例代表選出議員選挙	東北	13	9政党	30,287	14,318	15,969
平成 29 年 10 月 22 日	最高裁判所裁判官国民審査		7	-	30,270	14,313	15,957
令和 元年 7 月 21 日	参議院岩手県選出議員選挙	県	1	3	29,447	13,952	15,495
令和 元年 7 月 21 日	参議院比例代表選出議員選挙	全国	50	155	29,447	13,952	15,495
令和 元年 9 月 8 日	岩手県知事選挙		1	2	28,868	13,635	15,233
令和 元年 9 月 8 日	岩手県議会議員選挙		2	2	(無投票)	-	-
令和 元年 9 月 8 日	釜石市議会議員選挙		18	18	(無投票)	-	-
令和 元年 9 月 18 日	釜石市両石財産区議会議員選挙		6	6	(無投票)	-	-
令和 元年 9 月 18 日	釜石市鶴住居財産区議会議員選挙		8	8	(無投票)	-	-
令和 元年 11 月 10 日	釜石市長選挙		1	1	(無投票)	-	-
令和 3 年 10 月 31 日	衆議院小選挙区選出議員選挙	岩手2区	1	3	27,790	13,156	14,634
令和 3 年 10 月 31 日	衆議院比例代表選出議員選挙	東北	13	9政党	27,790	13,156	14,634
令和 3 年 10 月 31 日	最高裁判所裁判官国民審査		11	-	27,775	13,152	14,623
令和 4 年 7 月 10 日	参議院岩手県選出議員選挙	県	1	-	27,431	13,018	14,413
令和 4 年 7 月 10 日	参議院比例代表選出議員選挙	全国	50	-	27,431	13,018	14,413
令和 5 年 9 月 3 日	岩手県知事選挙		1	2	26,368	12,547	13,821
令和 5 年 9 月 3 日	岩手県議会議員選挙		2	4	26,368	12,547	13,821
令和 5 年 9 月 3 日	釜石市議会議員選挙		18	21	26,352	12,540	13,812
令和 5 年 9 月 20 日	釜石市両石財産区議会議員選挙		6	6	(無投票)	-	-
令和 5 年 9 月 20 日	釜石市鶴住居財産区議会議員選挙		8	8	(無投票)	-	-
令和 5 年 11 月 12 日	釜石市長選挙		1	2	26,227	12,471	13,756

資料:釜石市選挙管理委員会事務局

執行年月日	選挙の種類	投票者数(人)				投票率(%)			
		総数	男	女	法人	総数	男	女	法人
平成 16 年 2 月 4 日	釜石市農業委員会委員選挙	-	-	-	-	-	-	-	-
平成 16 年 7 月 11 日	参议院岩手県選出議員選挙	23,889	11,121	12,768	-	64.01	64.25	63.80	-
平成 16 年 7 月 11 日	参议院比例代表選出議員選挙	23,889	11,120	12,769	-	64.00	64.24	63.79	-
平成 16 年 8 月 5 日	岩手海区漁業調整委員会委員選挙	-	-	-	-	-	-	-	-
平成 17 年 9 月 11 日	衆議院小選挙区選出議員選挙	26,245	12,091	14,154	-	71.36	70.91	71.75	-
平成 17 年 9 月 11 日	衆議院比例代表選出議員選挙	26,246	12,091	14,155	-	71.34	70.89	71.73	-
平成 17 年 9 月 11 日	最高裁判所裁判官国民審査	26,006	11,951	14,055	-	70.71	70.09	71.25	-
平成 19 年 2 月 7 日	釜石市農業委員会委員選挙	-	-	-	-	-	-	-	-
平成 19 年 4 月 8 日	岩手県知事選挙	25,303	11,574	13,729	-	71.52	70.96	72.00	-
平成 19 年 4 月 8 日	岩手県議会議員選挙	25,298	11,566	13,732	-	71.51	70.92	72.02	-
平成 19 年 4 月 22 日	釜石市長選挙	-	-	-	-	-	-	-	-
平成 19 年 5 月 22 日	釜石市鶴住居財産区議会議員選挙	-	-	-	-	-	-	-	-
平成 19 年 5 月 22 日	釜石市両石財産区議会議員選挙	-	-	-	-	-	-	-	-
平成 19 年 7 月 29 日	参议院岩手県選出議員選挙	24,148	11,171	12,977	-	67.42	67.51	67.34	-
平成 19 年 7 月 29 日	参议院比例代表選出議員選挙	24,146	11,171	12,975	-	67.41	67.51	67.33	-
平成 19 年 8 月 12 日	釜石市議会議員選挙	25,597	11,599	13,998	-	72.33	71.04	73.44	-
平成 19 年 11 月 18 日	釜石市長選挙	-	-	-	-	-	-	-	-
平成 20 年 7 月 31 日	岩手海区漁業調整委員会委員選挙	1,311	797	507	7	69.15	70.47	67.15	70.00
平成 21 年 8 月 30 日	衆議院小選挙区選出議員選挙	25,622	11,932	13,690	-	74.07	74.75	73.49	-
平成 21 年 8 月 30 日	衆議院比例代表選出議員選挙	25,624	11,932	13,692	-	74.08	74.75	73.50	-
平成 21 年 8 月 30 日	最高裁判所裁判官国民審査	25,306	11,750	13,556	-	73.19	73.63	72.81	-
平成 22 年 2 月 4 日	釜石市農業委員会委員選挙	-	-	-	-	-	-	-	-
平成 22 年 7 月 11 日	参议院岩手県選出議員選挙	22,294	10,345	11,949	-	65.32	65.74	64.95	-
平成 22 年 7 月 11 日	参议院比例代表選出議員選挙	22,296	10,344	11,952	-	65.32	65.73	64.97	-
平成 22 年 8 月 1 日	岩手県議会議員釜石選挙区補欠選挙	17,842	8,362	9,480	-	52.66	53.46	51.98	-
平成 23 年 9 月 11 日	岩手県知事選挙	21,690	9,944	11,746	-	68.19	67.50	68.77	-
平成 23 年 9 月 11 日	岩手県議会議員選挙	21,684	9,941	11,743	-	68.17	67.48	68.76	-
平成 23 年 9 月 11 日	釜石市議会議員選挙	21,653	9,929	11,724	-	68.11	67.43	68.69	-
平成 23 年 9 月 21 日	釜石市両石財産区議会議員選挙	-	-	-	-	-	-	-	-
平成 23 年 9 月 21 日	釜石市鶴住居財産区議会議員選挙	-	-	-	-	-	-	-	-
平成 23 年 11 月 13 日	釜石市長選挙	-	-	-	-	-	-	-	-
平成 24 年 8 月 2 日	岩手海区漁業調整委員会委員選挙	-	-	-	-	-	-	-	-
平成 24 年 12 月 16 日	衆議院小選挙区選出議員選挙	19,292	9,259	10,033	-	60.73	62.30	59.35	-
平成 24 年 12 月 16 日	衆議院比例代表選出議員選挙	19,291	9,259	10,032	-	60.72	62.30	59.34	-
平成 25 年 2 月 4 日	釜石市農業委員会委員選挙	-	-	-	-	-	-	-	-
平成 25 年 7 月 21 日	参议院岩手県選出議員選挙	18,356	8,725	9,631	-	57.72	58.50	57.02	-
平成 25 年 7 月 21 日	参议院比例代表選出議員選挙	18,356	8,724	9,632	-	57.72	58.50	57.03	-
平成 26 年 9 月 11 日	岩手海区漁業調整委員会委員補欠選挙	-	-	-	-	-	-	-	-
平成 26 年 12 月 14 日	衆議院小選挙区選出議員選挙	17,134	8,251	8,883	-	55.18	56.64	53.90	-
平成 26 年 12 月 14 日	衆議院比例代表選出議員選挙	17,133	8,251	8,882	-	55.18	56.64	53.89	-
平成 27 年 9 月 6 日	岩手県知事選挙	-	-	-	-	-	-	-	-
平成 27 年 9 月 6 日	岩手県議会議員選挙	-	-	-	-	-	-	-	-
平成 27 年 9 月 6 日	釜石市議会議員選挙	19,687	9,105	10,582	-	64.57	63.64	65.39	-
平成 27 年 9 月 16 日	釜石市両石財産区議会議員選挙	-	-	-	-	-	-	-	-
平成 27 年 9 月 16 日	釜石市鶴住居財産区議会議員選挙	-	-	-	-	-	-	-	-
平成 27 年 11 月 1 日	釜石市長選挙	-	-	-	-	-	-	-	-
平成 28 年 7 月 10 日	参议院岩手県選出議員選挙	18,334	8,707	9,627	-	59.19	59.60	58.82	-
平成 28 年 7 月 10 日	参议院比例代表選出議員選挙	18,333	8,707	9,626	-	59.18	59.60	58.81	-
平成 28 年 8 月 3 日	岩手海区漁業調整委員会委員選挙	889	552	332	5	56.77	59.23	53.21	50.00
平成 29 年 10 月 22 日	衆議院小選挙区選出議員選挙	17,982	8,578	9,404	-	59.37	59.91	58.89	-
平成 29 年 10 月 22 日	衆議院比例代表選出議員選挙	17,982	8,578	9,404	-	59.37	59.91	58.89	-
平成 29 年 10 月 22 日	最高裁判所裁判官国民審査	17,957	8,562	9,395	-	59.32	59.82	58.88	-
令和 元年 7 月 21 日	参议院岩手県選出議員選挙	17,283	8,229	9,054	-	58.69	58.98	58.43	-
令和 元年 7 月 21 日	参议院比例代表選出議員選挙	17,283	8,228	9,055	-	58.69	58.97	58.44	-
令和 元年 9 月 8 日	岩手県知事選挙	14,324	6,798	7,526	-	49.62	49.86	49.41	-
令和 元年 9 月 8 日	岩手県議会議員選挙	-	-	-	-	-	-	-	-
令和 元年 9 月 8 日	釜石市議会議員選挙	-	-	-	-	-	-	-	-
令和 元年 9 月 18 日	釜石市両石財産区議会議員選挙	-	-	-	-	-	-	-	-
令和 元年 9 月 18 日	釜石市鶴住居財産区議会議員選挙	-	-	-	-	-	-	-	-
令和 元年 11 月 10 日	釜石市長選挙	-	-	-	-	-	-	-	-
令和 3 年 10 月 31 日	衆議院小選挙区選出議員選挙	17,151	8,194	8,957	-	61.72	62.28	61.21	-
令和 3 年 10 月 31 日	衆議院比例代表選出議員選挙	17,157	8,194	8,963	-	61.74	62.28	61.25	-
令和 3 年 10 月 31 日	最高裁判所裁判官国民審査	17,131	8,178	8,953	-	61.68	62.18	61.23	-
令和 4 年 7 月 10 日	参议院岩手県選出議員選挙	15,840	7,585	8,255	-	58.27	57.27	57.74	-
令和 4 年 7 月 10 日	参议院比例代表選出議員選挙	15,841	7,585	8,256	-	58.27	57.28	57.75	-
令和 5 年 9 月 3 日	岩手県知事選挙	17,335	8,127	9,208	-	65.74	64.77	66.62	-
令和 5 年 9 月 3 日	岩手県議会議員選挙	17,315	8,118	9,197	-	65.67	64.70	66.54	-
令和 5 年 9 月 3 日	釜石市議会議員選挙	17,263	8,098	9,165	-	65.51	64.58	66.36	-
令和 5 年 9 月 20 日	釜石市両石財産区議会議員選挙	-	-	-	-	-	-	-	-
令和 5 年 9 月 20 日	釜石市鶴住居財産区議会議員選挙	-	-	-	-	-	-	-	-
令和 5 年 11 月 12 日	釜石市長選挙	13,641	6,350	7,291	-	52.01	50.92	53.00	-

資料：釜石市選挙管理委員会事務局

161 市職員数

各年度4月1日現在（単位：人）

年次・部課	条例定数	現 員			性 別	
		右記以外の職員	技能職員	計	男	女
令和元年度	533	431	8	439	282	157
令和2年度	533	417	6	423	267	156
令和3年度	533	395	6	401	256	145
令和4年度	533	374	6	380	237	143
令和5年度	533	359	4	363	221	142
市長事務部局						
総務企画部		69	-	69	49	20
総務企画部長		1	-	1	1	-
総合政策課		8	-	8	5	3
震災検証室		3	-	3	1	2
オープンシティ推進室		3	-	3	3	-
広報広聴室		3	-	3	3	-
D X推進室		3	-	3	3	-
総務課		11	-	11	8	3
財政課		8	-	8	6	2
資産管理課		5	-	5	4	1
新市庁舎建設推進室		3	-	3	3	-
税務課		17	-	17	8	9
債権管理室		4	-	4	4	-
市民生活部		53	1	54	29	25
市民生活部長		1	-	1	1	-
まちづくり課		23	-	23	14	9
市民課		19	-	19	5	14
生活環境課		10	1	11	9	2
保健福祉部		76	-	76	22	54
保健福祉部長		1	-	1	1	-
統括保健師		1	-	1	-	1
健康推進課		15	-	15	2	13
保健福祉センター		1	-	1	1	-
地域福祉課		14	-	14	10	4
高齢介護福祉課		9	-	9	3	6
地域包括支援センター		9	-	9	2	7
子ども課		9	-	9	1	8
上中島こども園		11	-	11	1	10
発達支援室		1	-	1	-	1
すくすく親子教室		5	-	5	1	4
産業振興部		42	-	42	30	12
産業振興部長		1	-	1	1	-
産業振興部次長		1	-	1	1	-
商工観光課		11	-	11	7	4
国際港湾産業課		8	-	8	6	2
ゼロカーボンシティ推進室		1	-	1	1	-
水産農林課		16	-	16	11	5
国土調査推進室		4	-	4	3	1
建 設 部		37	-	37	34	3
建設部長		1	-	1	1	-
建設課		12	-	12	12	-
都市計画課		14	-	14	13	1
下水道課		10	-	10	8	2
文化スポーツ部		22	-	22	18	4
文化スポーツ部長		1	-	1	1	-
文化振興課		5	-	5	4	1
世界遺産課		4	-	4	3	1
スポーツ推進課		9	-	9	8	1
国際交流課		3	-	3	2	1
危機管理監		7	-	7	7	-
危機管理監		1	-	1	1	-
防災危機管理課		6	-	6	6	-
新型コロナワクチン接種推進室		2	-	2	2	-
会計課		6	-	6	1	5
復興推進本部		1	-	1	1	-
事務局		1	-	1	1	-
地域包括ケア推進本部		2	-	2	-	2
水道事業所		10	1	11	7	4
議会事務局		5	-	5	4	1
行政委員会						
教育委員会事務局		21	2	23	13	10
選挙管理委員会事務局		2	-	2	2	-
監査委員事務局		3	-	3	1	2
農業委員会事務局		1	-	1	1	-
派遣職員						
釜石大槌地区行政事務組合事務局		3	-	3	1	2
岩手沿岸南部広域環境組合事務局		3	-	3	3	-

資料：総務課

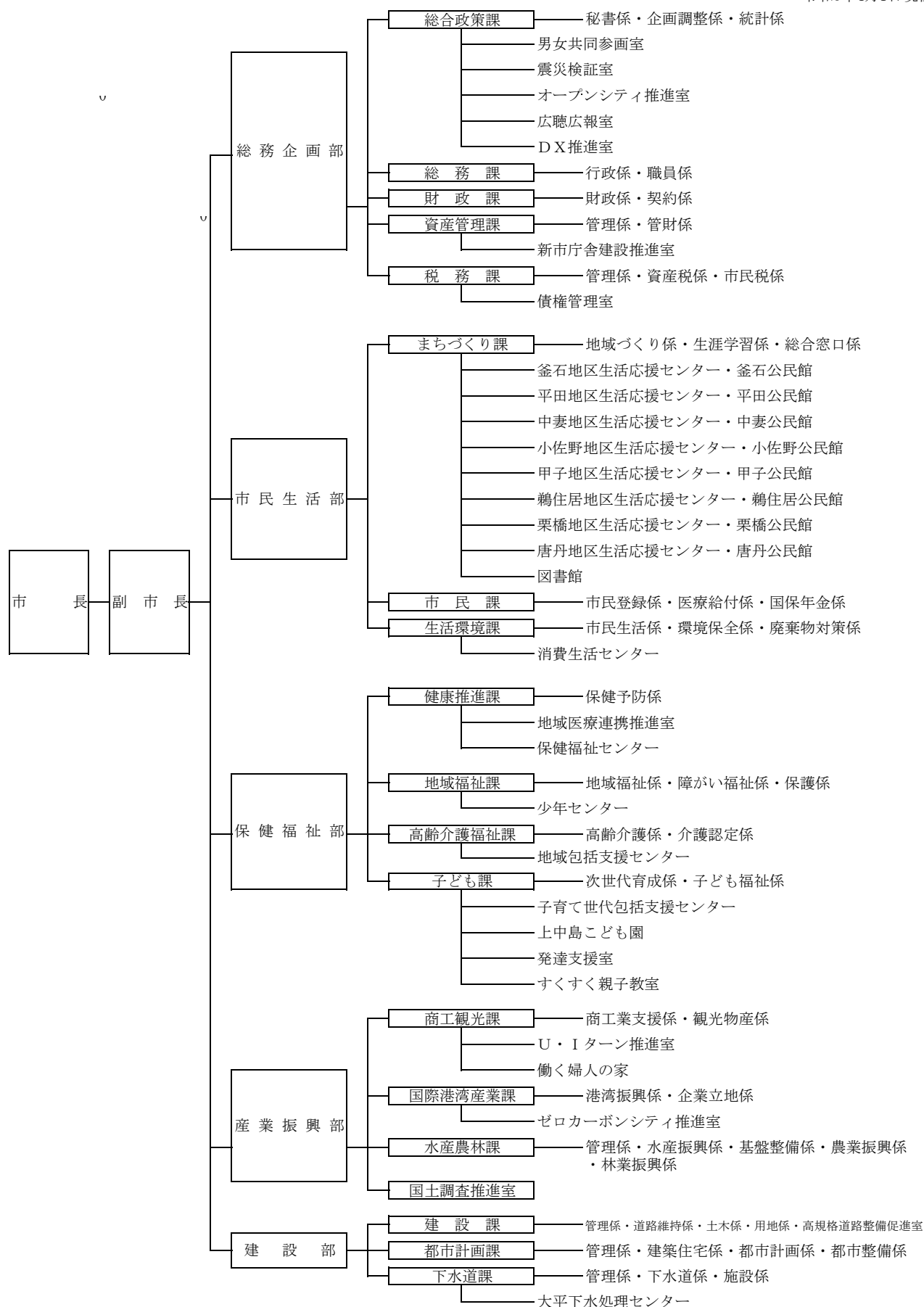

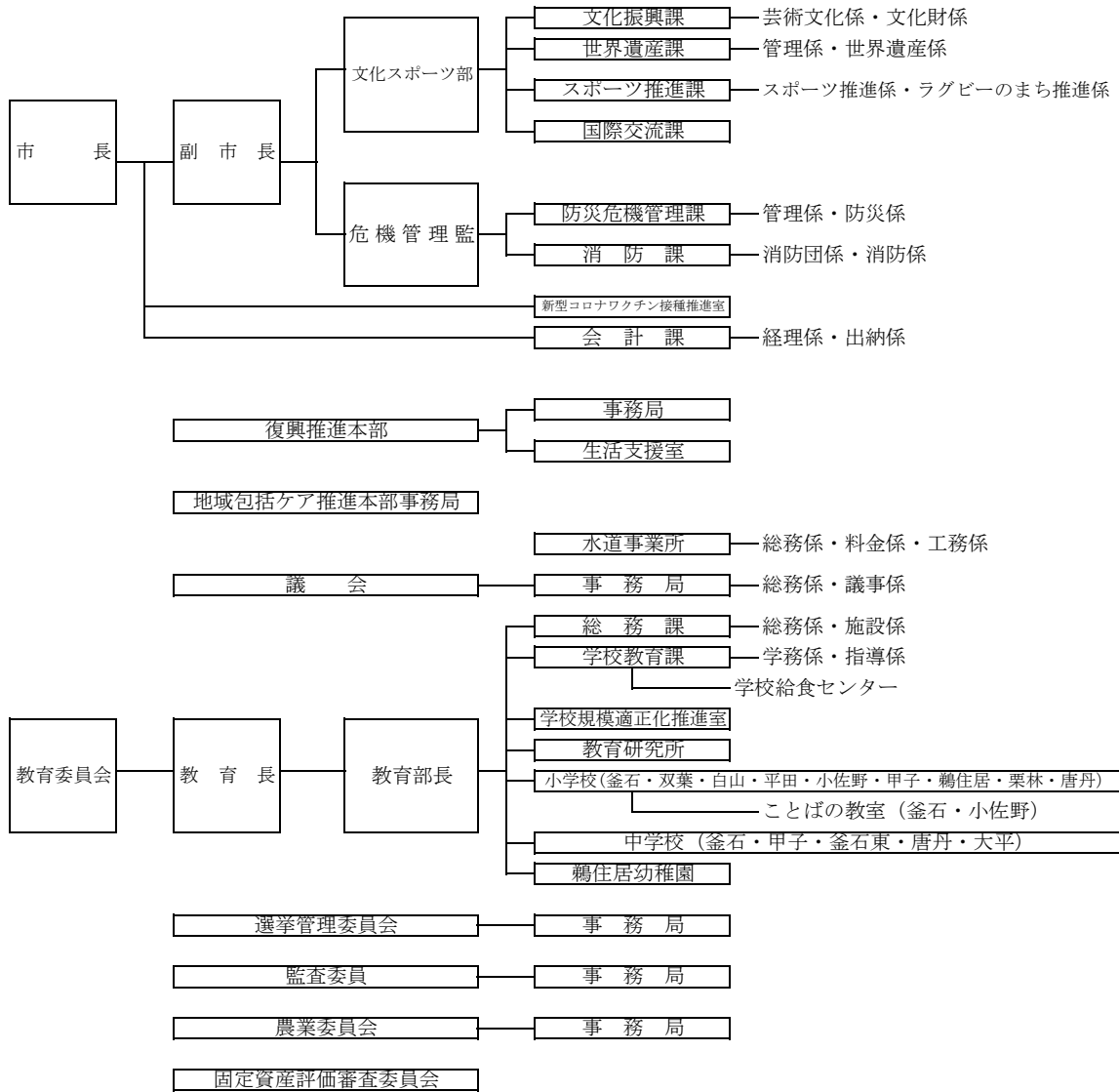

釜石大槌地区行政事務組合

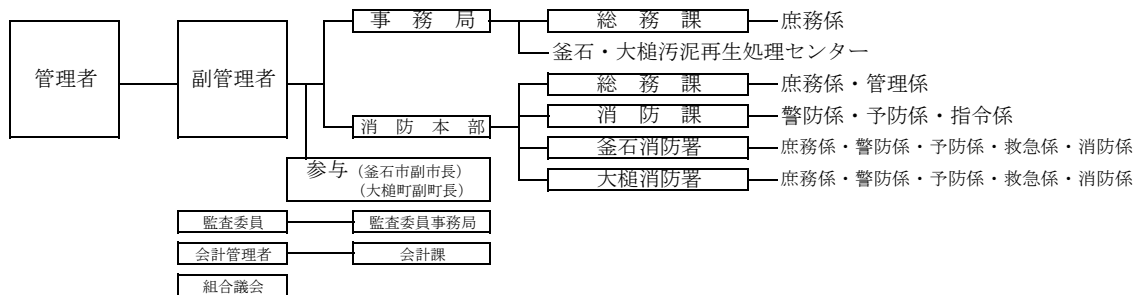

岩手沿岸南部広域環境組合

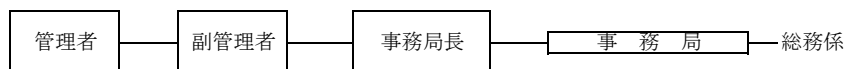

資料:総務課

．．．．．（このページは白紙です）．．．．．

附 表

安政 4 年	1857 年	大島高任、大橋で我が国初めての洋式高炉を建設。同年12月 1 日、出銑に成功。
明治 6 年	1873 年	釜石と小白浜に郵便局開局。 釜石小学校創立。
明治 7 年	1874 年	官営釜石製鐵所の建設始まる。
明治 13 年	1880 年	工部省釜石鉄道（釜石港―大橋鉾山間）が開通。
明治 16 年	1883 年	官営釜石製鐵所が廃業。 釜石で大火、600軒焼失。
明治 17 年	1884 年	田中長兵衛、釜石鉾山の再興に着手。
明治 19 年	1886 年	吹入49回で出銑に成功。高橋亦助の功績顕著。
明治 22 年	1889 年	平田村と釜石村が合併し、釜石町となる。
明治 29 年	1896 年	三陸沿岸に大津波が来襲。死者6,724人。
明治 44 年	1911 年	釜石鉾山専用鉄道（大橋―鈴子間）が開通。
大正 2 年	1913 年	釜石電気株式会社が開業。 仙人峠で鉄索運搬開始。
大正 4 年	1915 年	岩手輕便鉄道（花巻―仙人峠間）が全通。
大正 9 年	1920 年	県水産試験場が宮古から釜石に移設される。 町立釜石実科高等女学校が開校。
大正 13 年	1924 年	田中鉾山株式会社が三井の経営下となる。 笛吹峠経由による釜石―遠野間の自動車運行始まる。
昭和 5 年	1930 年	昭和園グラウンドが開場。
昭和 8 年	1933 年	三陸大津波来襲、死者160人、行方不明243人。 町立釜石商業学校が開校。
昭和 9 年	1934 年	釜石港が開港場となる。 日本製鉄株式会社設立により日鉄釜石製鐵所が発足。
昭和 12 年	1937 年	市制施行、人口4万388人、世帯数7,700。 須賀の埋立て工事、防波堤工事が完了。
昭和 14 年	1939 年	市立釜石工業学校開校。 山田線全通。釜石駅開業。
昭和 16 年	1941 年	県立釜石中学校開校。 太平洋戦争勃発。 NHK釜石放送局がラジオ放送を開始。
昭和 20 年	1945 年	二度にわたる艦砲射撃を受け、死者700余人、重軽傷者327人、全焼家屋2,930戸、全壊家屋180戸。
昭和 22 年	1947 年	六・三制による新制中学校ができる。 天皇陛下全国御巡行、釜石にお立ち寄りになる。
昭和 23 年	1948 年	アイオン台風で山田線不通となる。 学制改革により釜石中学校が釜石第一高等学校に、釜石高等女学校が釜石第二高等学校に改称。
昭和 24 年	1949 年	釜石第一高校、第二高校、商業高校が統合し釜石高等学校に改称。
昭和 25 年	1950 年	国鉄釜石線全通。 日本製鉄（株）の分割により、富士製鐵（株）釜石製鐵所が発足。
昭和 26 年	1951 年	釜石港が重要港湾に指定される。
昭和 29 年	1954 年	新市庁舎完成。
昭和 30 年	1955 年	釜石市、甲子村、鶴住居村、唐丹村、栗橋村の 1 市 4 村が合併。
昭和 32 年	1957 年	公共下水道工事始まる。 橋野町高炉跡が国の重要文化財に指定。
昭和 33 年	1958 年	橋上市場が完成。75店舗が出店。
昭和 34 年	1959 年	仙人有料道路が開通。 中妻地区土地区画整理事業始まる。 平和都市宣言を決議。
昭和 35 年	1960 年	チリ地震津波来襲、被害総額約 6 億 3 千万円。
昭和 38 年	1963 年	県立釜石北高等学校創立。 釜石高等学校を釜石南高等学校に改める。 住民基本台帳人口過去最高の92,123人となる。
昭和 39 年	1964 年	釜石が陸中海岸国立公園に編入。
昭和 40 年	1965 年	釜鉄社線が撤去、86年の歩みに終止符。

昭和 43 年	1968 年	十勝沖地震津波で6億円に及ぶ被害。 市営プール完成。
昭和 44 年	1969 年	国道45号線石塚、鳥谷坂トンネルが開通。
昭和 45 年	1970 年	第25回岩手国体開催。 富士製鐵と八幡製鐵が合併、新日本製鐵となる。 公共埠頭が完成。
昭和 47 年	1972 年	勤労福祉センター完成。老人福祉センター完成。
昭和 48 年	1973 年	和山市営牧場の造成事業が始まる。 特別養護老人ホーム「清風園」が完成。
昭和 49 年	1974 年	昭和天皇・皇后両陛下が全国植樹祭にご出席の途中釜石にお立ち寄りになる。
昭和 50 年	1975 年	釜石市民憲章制定。市の花・木・鳥も決まる。
昭和 51 年	1976 年	浜町で戦後最大の大火発生。被害総額約12億2000万円。
昭和 52 年	1977 年	新日鐵釜石ラグビー部、第14回日本選手権優勝で初の日本一となる。
昭和 53 年	1978 年	湾口防波堤の建設事業に着手。 市民文化会館完成。 公共下水道の処理開始。
昭和 54 年	1979 年	溶融炉方式の新清掃工場が完成。 働く婦人の家オープン。 新日鐵釜石ラグビー部、第16回日本選手権で2度目の優勝
昭和 56 年	1981 年	新市民病院が完成。 三陸鉄道株式会社が発足。
昭和 57 年	1982 年	湾口防波堤の第1号ケーソン設置。 鈴木首相来釜。
昭和 58 年	1983 年	新図書館完成。 市営釜石ビル完成。
昭和 59 年	1984 年	三陸鉄道開業。 富山県朝日町と友好親善都市に。
昭和 60 年	1985 年	鉄の歴史館オープン。 櫛の木平牧場完工。 釜石製鐵所第二高炉休止。 新日鐵釜石ラグビー部、第22回日本選手権優勝。7連覇達成。
昭和 61 年	1986 年	非核平和都市宣言。 釜石製鐵所創業百周年。
昭和 62 年	1987 年	東前町から馬田岬方面にかけて山林火災。 市制施行50周年。 全国勤労者釜石駅伝大会開催。
昭和 63 年	1988 年	国道45号釜石バイパス開通。
平成 元年	1989 年	釜石製鐵所の第一高炉休止。 根浜サンドクラフトフェスティバル開催。 放射性廃棄物の持込み等に関する宣言。
平成 2 年	1990 年	海洋バイオテクノロジー研究所オープン。 第1回はまゆりトライアスロン開催。
平成 3 年	1991 年	沿岸地区運転免許センター開設。 新仙人トンネル国直轄事業に盛り込まれる。
平成 4 年	1992 年	三陸・海の博覧会開催。3会場入場者数2,005,281人（釜石主会場1,324,594人）
平成 5 年	1993 年	釜石信用金庫の解散譲渡。 仙人峠道路新ルート決定。
平成 6 年	1994 年	仏・ディーニュ市と姉妹都市締結。 三陸地方拠点都市の指定。 テレトピアモデル都市の指定。
平成 7 年	1995 年	仙人峠道路詳細ルート発表、管理用道路工事着手。
平成 8 年	1996 年	第68回選抜高校野球大会・釜石南高等学校が甲子園初出場。 釜石駅周辺整備事業・物産センター「シーブラザ釜石」完成。 住民基本台帳人口5万人を割る。
平成 9 年	1997 年	市制施行60周年。 全国豊かな海づくり大会で天皇・皇后両陛下来釜。 新日鐵釜石、東北電力と電力供給契約締結。

163 釜石市の歩み(その3)

平成 10 年	1998 年	新日鐵釜石、石炭火力発電所の建設に着手。 いとさかしき坂路仙人峠道路起工式が行われる。
平成 11 年	1999 年	米軍機、橋野町の山林に墜落。 インターハイなぎなた競技開催。 新日鐵釜石、火力発電設備に火入れ。
平成 12 年	2000 年	J R 釜石線全線開通50周年。 新日鐵釜石、火力発電所電力供給開始。
平成 13 年	2001 年	新日鐵釜石ラグビー部が地域共生型クラブチーム「釜石シーウェイブス R F C」に移行。
平成 14 年	2002 年	台風 6 号の記録的豪雨による大災害。 松原町の土砂崩れで 2 人死亡。 仙人トンネル本坑（4485m）が貫通。
平成 15 年	2003 年	橋上市場が営業終了、45年の歴史に幕。 釜石港が国土交通省からリサイクルポート指定を受ける。 三陸南地震により釜石で震度 5 強を記録。 釜石魚市場の平成15年度の水揚げ高が35年ぶりに30億円を割り込む。
平成 16 年	2004 年	釜石市の高齢化率が30%を越える。 トーメンパワー釜石が釜石市和山等に設置した風力発電施設が完成、運転を開始。
平成 17 年	2005 年	大渡橋の架け替え工事が完成。 新日鐵釜石製鐵所の線材の累計生産量が2千万トン達成。
平成 18 年	2006 年	三大基盤整備の一つ、釜石港湾口防波堤が概成。
平成 19 年	2007 年	新仙人峠道路開通。 釜石市制施行70周年・近代製鐵発祥150周年を迎える。 釜石市イメージキャラクター「かまリン」誕生。 愛知県東海市との姉妹都市提携。 釜石市民病院が県立釜石病院と統合し閉院。同所に保健福祉センター開所。 各地区生活応援センター設置。
平成 20 年	2008 年	新青葉ビルオープン。 釜石南高校と釜石北高校が統合し、新たに釜石高校が発足。
平成 21 年	2009 年	釜石港湾口防波堤が完成。 橋野高炉跡が世界遺産暫定リストに掲載の「九州・山口の近代化産業遺産群」の構成資産に選定される。 釜石工業高校と釜石商業高校が統合し、新たに釜石商工高校が発足。
平成 22 年	2010 年	岩手沿岸南部クリーンセンターが完成。
平成 23 年	2011 年	三陸縦貫自動車道釜石山田道路（釜石両石IC～釜石北IC間）が開通。 東日本大震災発生。釜石市復興まちづくり基本計画を策定。
平成 25 年	2013 年	橋野鉄鉱山インフォメーションセンター開所。
平成 26 年	2014 年	大型商業施設イオンタウン釜石オープン。 J R 釜石線で S L 運行開始。三陸鉄道南リアス線の全線運行再開。
平成 27 年	2015 年	ラグビーワールドカップ2019大会開催都市に決定。 橋野鉄鉱山（橋野高炉跡及び関連遺跡）を含む『明治日本の産業革命遺産 製鉄・製鋼、造船、石炭産業』が世界遺産に登録される。 釜石情報交流センターオープン。
平成 28 年	2016 年	第88回選抜高校野球大会・釜石高等学校が甲子園出場、初勝利を挙げる。 希望郷いわて国体（第71回国民体育大会）開催。
平成 29 年	2017 年	釜石市民ホールTETTO完成。 岩手大学釜石キャンパス開設。 釜石市制施行80周年・近代製鐵発祥160周年を迎える。 尾崎半島林野火災。被害総額約7億4500万円。
平成 30 年	2018 年	釜石港湾港防波堤復旧工事完了。
令和 元 年	2019 年	ラグビーワールドカップ2019大会開催。釜石鶴住居復興スタジアム動員数14,025人。 台風19号による豪雨災害。死者1名。
令和 2 年	2020 年	釜石港がポート・オブ・ザ・イヤー2019を受賞。 東部地区避難路（グリーンベルト）が完成。
令和 3 年	2021 年	唐丹町大石に所在する屋形遺跡が国の史跡として指定される。 防災推進国民大会（ぼうさいこくたい）2021開催。
令和 4 年	2022 年	障がいの有無に関わらず幅広い年齢の子どもと一緒に遊べるインクルーシブ遊具等を導入した「鈴子広場」の整備が完了。
令和 5 年	2023 年	J R 釜石線の観光列車「S L 銀河」が運行終了。 住民基本台帳人口 3 万人を割る。

164 震災関連項目

(1) 地震の概要

発 生 日 時	平成23年3月11日 14時46分頃
震 源	三陸沖（牡鹿半島の東南東130km付近）
規 模・震 度	マグニチュード9.0・震度6弱（市内中妻町）

(2) 津波の概要

第 一 波	平成23年3月11日 14時台 -119cm
最 大 波	平成23年3月11日 15時21分 9.3m
	(注) 気象庁（釜石港湾合同庁舎の痕跡等から推定した津波の高さ）

(3) 釜石市の被災状況

人 的 被 害	1,064 人	
直接死者数	806 人	(市内の死者数888人のうち釜石市に住民登録されていた人数)
行方不明者数	152 人	
関連死認定者数	106 人	
避 難 者 数	10,516 人	
市内避難	9,883 人	(平成23年3月17日最大)
内陸避難	633 人	(平成23年5月9日最大)
住 家 被 害	4,704 戸	(市内住家数16,182戸のうち28.8%)
全壊	2,957 戸	
大規模半壊	395 戸	
半壊	304 戸	
一部損壊	1,048 戸	
産 業 関 係		
浸水範囲事業所数	1,382 事業所	(市内全事業所数2,396事業所のうち57.7%)
漁船被害	1,692 隻	(市内3漁協の漁船1,734隻のうち97.6%)

(4) 人口動向

(単位：人)

区 分	釜石市の人口	男女別人口		地 区 別 人 口							
		男	女	被 災 地			非 被 災 地				
				本庁	鵜住居	唐丹	栗橋	中妻	小佐野	甲子	
令和6年3月	29,556	14,118	15,438	7,550	3,677	1,404	986	3,419	6,801	5,719	
令和5年3月	30,288	14,465	15,823	7,767	3,666	1,445	1,009	3,571	7,021	5,809	
令和4年3月	31,031	14,762	16,269	8,019	3,729	1,499	1,044	3,702	7,156	5,882	
令和3年3月	31,840	15,118	16,722	8,226	3,773	1,558	1,100	3,812	7,358	6,013	
令和2年3月	32,609	15,487	17,122	8,346	3,780	1,589	1,157	4,069	7,610	6,058	
平成31年3月	33,437	15,867	17,570	8,585	3,785	1,626	1,205	4,296	7,798	6,142	
平成30年3月	34,240	16,250	17,990	8,731	3,722	1,673	1,275	4,451	8,135	6,253	
平成29年3月	35,005	16,610	18,395	8,807	3,779	1,697	1,329	4,600	8,348	6,445	
平成28年3月	35,547	16,871	18,676	8,671	3,887	1,696	1,387	4,760	8,495	6,651	
平成27年3月	36,078	17,085	18,993	8,891	4,086	1,747	1,381	4,776	8,541	6,656	
平成26年3月	36,584	17,327	19,257	9,098	4,213	1,774	1,399	4,869	8,567	6,684	
平成25年3月	37,161	17,601	19,560	9,388	4,401	1,809	1,397	4,981	8,522	6,663	
平成24年3月	37,590	17,799	19,791	9,578	4,697	1,860	1,335	5,079	8,523	6,518	
平成23年2月	39,996	18,798	21,198	10,819	6,630	2,106	1,263	4,856	8,308	6,014	
増 減	△ 10,440	△ 4,680	△ 5,760	△ 3,269	△ 2,953	△ 702	△ 277	△ 1,437	△ 1,507	△ 295	

(注) 増減は平成23年2月と令和6年3月との比較。住民基本台帳の当月末の人口である。

本庁には平田地区生活応援センターを含む。