

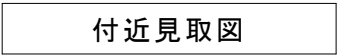

# 教育センター改修（電気設備） 工事（その2）

図 面 番 号	図 面 内 容	縮 尺（A1）	図 面 番 号	図 面 内 容	縮 尺（A1）
E－01	電気設備工事特記仕様書	NO SCALE	E－18	（改修） 3階、4階空調電源設備平面図	1/100
E－02	配置図・付近見取図	1/200	E－19	（改修） 5階、R階空調電源設備平面図	1/100
E－03	（改修）既設キュービクル単線結線図	NO SCALE	E－20	（改修） 1階、2階テレビ受信、拡声、電話設備平面図	1/100
E－04	（改修）既存電灯分電盤（1）	NO SCALE	E－21	（改修） 3階、4階テレビ受信、拡声、電話設備平面図	1/100
E－05	（改修）既存電灯分電盤（2）	NO SCALE	E－22	（改修） 5階、R階テレビ受信、拡声、電話設備平面図	1/100
E－06	（改修）空調電源盤結線図	NO SCALE	E－23	（改修） 1階、2階自動火災報知設備平面図	1/100
E－07	（改修）照明器具参考姿図	NO SCALE	E－24	（改修） 3階、4階自動火災報知設備平面図	1/100
E－08	（改修） 1階、2階幹線、コンセント設備平面図	1/100	E－25	（改修） 5階、R階自動火災報知設備平面図	1/100
E－09	（改修） 3階、4階幹線、コンセント設備平面図	1/100	E－26	（撤去） 1階、2階幹線、コンセント設備平面図	1/100
E－10	（改修） 5階、R階幹線、コンセント設備平面図	1/100	E－27	（撤去） 3階、4階幹線、コンセント設備平面図	1/100
E－11	（改修） 1階、2階電灯設備平面図	1/100	E－28	（撤去） 5階、R階幹線、コンセント設備平面図	1/100
E－12	（改修） 3階、4階電灯設備平面図	1/100	E－29	（撤去） 1階、2階電灯設備平面図	1/100
E－13	（改修） 5階、R階電灯設備平面図	1/100	E－30	（撤去） 3階、4階電灯設備平面図	1/100
E－14	（改修） 1階、2階非常照明設備平面図	1/100	E－31	（撤去） 5階、R階電灯設備平面図	1/100
E－15	（改修） 3階、4階非常照明設備平面図	1/100	E－32	（撤去） 1階、2階テレビ、時計、拡声、電話設備平面図	1/100
E－16	（改修） 5階、R階非常照明設備平面図	1/100	E－33	（撤去） 3階、4階テレビ、時計、拡声、電話設備平面図	1/100
E－17	（改修） 1階、2階空調電源設備平面図	1/100	E－34	（撤去） 5階、R階テレビ、時計、拡声、電話設備平面図	1/100





訂 正	年 月 日	<div></div> <div>岩手県釜石市小佐野町2-4-15    Tel 0193-23-9970    Fax 0193-23-1120</div> <div><b>(有)アルファシステム</b></div> <div>一級建築士事務所（岩手県知事）登録第お（2204）1003号    管理建築士</div> <div>一級建築士（大臣）登録 第234581号    柏館 旨緒</div>	設計年月日	設計	検図	承認印	工事名称	図面番号	
	年 月 日		R5 . 3 .				教育センター改修（電気設備）工事（その2）		
備 考					製図 A 2 (A3印刷：71%縮小)	承認年月日	図面名称	縮尺	E — 02
							配置図・付近見取り図	1/200	

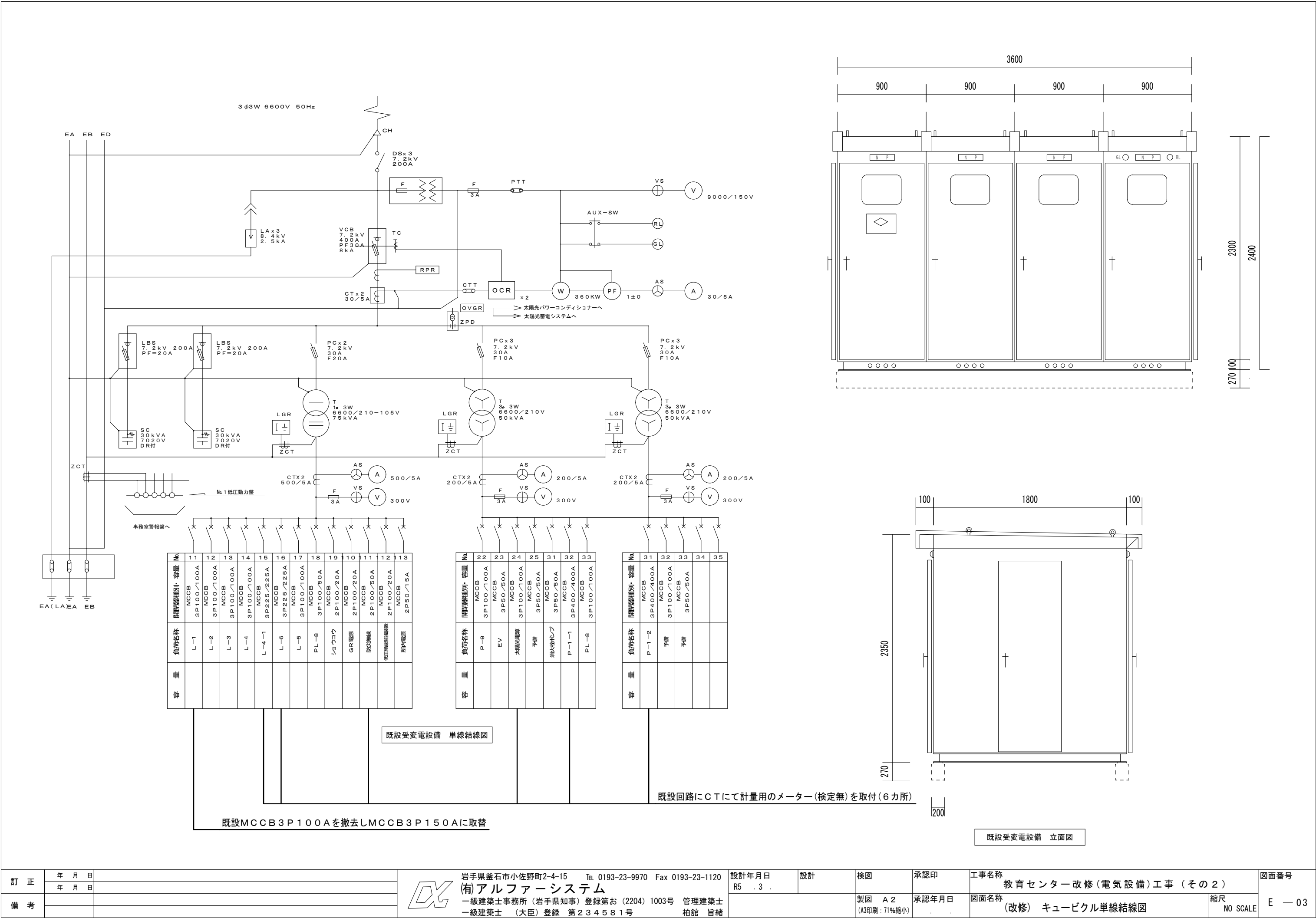







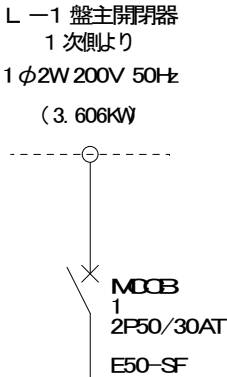

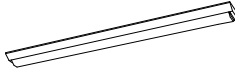

空調電源盤  
(屋外壁掛型)

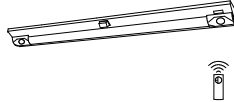

負荷容量	負荷名称 機械b.	遮断器 種別／容量	回路 電圧	回路 番号	回路 番号	回路 電圧	遮断器 種別／容量	負荷名称 機械b.	負荷容量
0.503kW	空調室外機 GHP1	ELCB 2P50/20AT 30mA	200V	1	2	200V	ELCB 2P50/20AT 30mA	空調室外機 GHP2	0.507kW
0.659kW	空調室外機 GHP3	ELCB 2P50/20AT 30mA	200V	3	4	200V	ELCB 2P50/20AT 30mA	空調室外機 GHP4	0.507kW
1.43kW	空調室外機 GHP5	ELCB 2P50/20AT 30mA	200V	5	6	200V	ELCB 2P50/20AT 30mA	予 備	

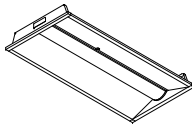
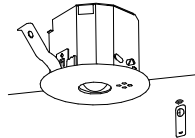
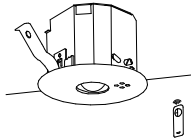
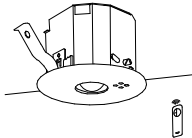
																																																																																	
A1	LEDベースライト 6900lm 43W 直付型 LSS9-4-65	B	LED黒板灯 3200lm 20W 直付型	C	LED階段非常照明 3070lm 20W	D1	LEDダウンライト 600lm LRS1-08																																																																										
A2	LEDベースライト 5200lm 31W 直付型 LSS9-4-48																																																																																
A3	LEDベースライト 3200lm 25W 直付型 LSS9-4-37																																																																																
A4	LEDベースライト 2500lm 16W 直付型 LSS9-4-23																																																																																
																																																																																	
E	LED非常用照明 階段灯 900lm 10W	F	LEDウォールライト 900lm 10W 防湿防雨型 LBF3MP/RP-2-06	G	LEDベースライト 1600lm 11.6W 下面開放型 W=300																																																																												
<div> 非常灯認定番号：LAL E-004 <table><tr><td>器具取付高さ</td><td>2.1m</td><td>2.4m</td><td>2.6m</td><td>3.0m</td></tr><tr><td>単体配置</td><td>A1</td><td>3.8</td><td>4.0</td><td>4.0</td><td>2.8</td></tr><tr><td>直線配置</td><td>A2</td><td>8.5</td><td>9.4</td><td>9.9</td><td>10.1</td></tr><tr><td>四角配置</td><td>A4</td><td>6.9</td><td>7.6</td><td>8.1</td><td>8.9</td></tr></table></div>		器具取付高さ	2.1m	2.4m	2.6m	3.0m	単体配置	A1	3.8	4.0	4.0	2.8	直線配置	A2	8.5	9.4	9.9	10.1	四角配置	A4	6.9	7.6	8.1	8.9	<div> 非常灯認定番号：LAL E-006 <table><tr><td>器具取付高さ</td><td>2.1m</td><td>2.4m</td><td>2.6m</td><td>3.0m</td><td>4.0m</td></tr><tr><td>単体配置</td><td>A1</td><td>4.2</td><td>4.6</td><td>4.7</td><td>4.9</td><td>3.3</td></tr><tr><td>直線配置</td><td>A2</td><td>9.3</td><td>10.2</td><td>10.8</td><td>11.9</td><td>12.9</td></tr><tr><td>四角配置</td><td>A4</td><td>7.4</td><td>8.2</td><td>8.7</td><td>9.6</td><td>11.7</td></tr></table></div>		器具取付高さ	2.1m	2.4m	2.6m	3.0m	4.0m	単体配置	A1	4.2	4.6	4.7	4.9	3.3	直線配置	A2	9.3	10.2	10.8	11.9	12.9	四角配置	A4	7.4	8.2	8.7	9.6	11.7	<div> 非常灯認定番号：LAL E-006 <table><tr><td>器具取付高さ</td><td>4.0m</td><td>5.0m</td><td>6.0m</td><td></td><td></td></tr><tr><td>単体配置</td><td>A1</td><td>7.9</td><td>6.7</td><td>6.4</td><td></td></tr><tr><td>直線配置</td><td>A2</td><td>18.6</td><td>21.0</td><td>22.2</td><td></td></tr><tr><td>四角配置</td><td>A4</td><td>14.6</td><td>17.2</td><td>19.4</td><td></td></tr></table></div>		器具取付高さ	4.0m	5.0m	6.0m			単体配置	A1	7.9	6.7	6.4		直線配置	A2	18.6	21.0	22.2		四角配置	A4	14.6	17.2	19.4			
器具取付高さ	2.1m	2.4m	2.6m	3.0m																																																																													
単体配置	A1	3.8	4.0	4.0	2.8																																																																												
直線配置	A2	8.5	9.4	9.9	10.1																																																																												
四角配置	A4	6.9	7.6	8.1	8.9																																																																												
器具取付高さ	2.1m	2.4m	2.6m	3.0m	4.0m																																																																												
単体配置	A1	4.2	4.6	4.7	4.9	3.3																																																																											
直線配置	A2	9.3	10.2	10.8	11.9	12.9																																																																											
四角配置	A4	7.4	8.2	8.7	9.6	11.7																																																																											
器具取付高さ	4.0m	5.0m	6.0m																																																																														
単体配置	A1	7.9	6.7	6.4																																																																													
直線配置	A2	18.6	21.0	22.2																																																																													
四角配置	A4	14.6	17.2	19.4																																																																													
●1	LED埋込型非常灯(低天井) 0.9W K1-LRS11-1	●2	LED埋込型非常灯(中天井用) 1.0W K1-LRS11-2	●3	LED埋込型非常灯(中天井用) 1.3W K1-LRS11-3																																																																												



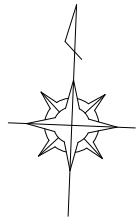

L-2幹線) EM-CET22° E5. 5°

L-1幹線) EM-CET38° E8°

※ケーブルラック(床貫通処理)

L-1幹線) EM-CET38° E8°

L-2幹線) EM-CET22° E5. 5°

※ケーブルラック

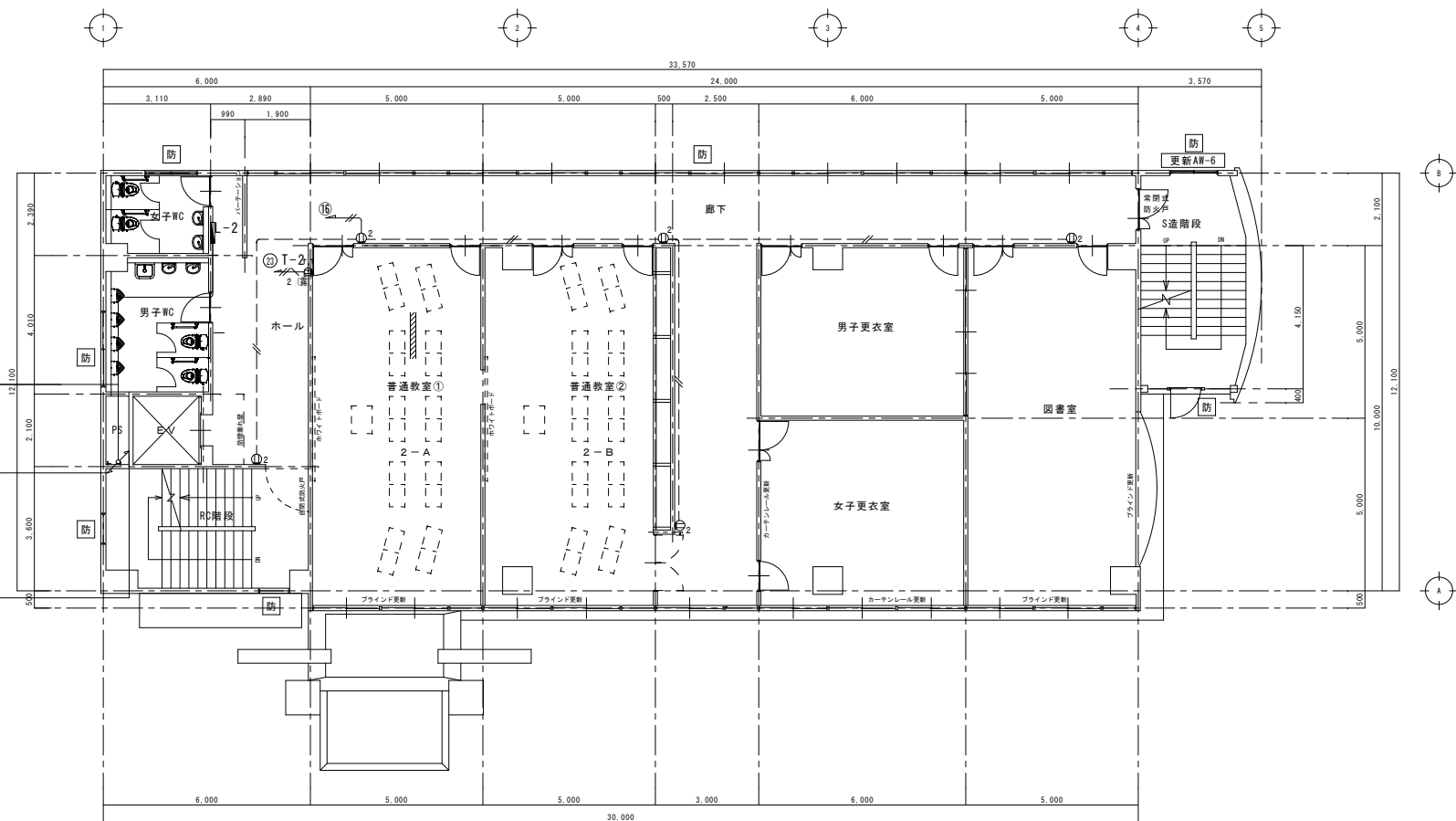

改修 2階平面図 S:1/100

防 : 防火設備の開口部

EM-EEF2. 0-3C (電線管25) x 2

プランクプレート

既設PL-8盤(再使用)

給水ポンプ電源) EM-CE5. 5-3C、E2. 0 (電線管25)

パネルヒーター 壁掛型 1.0kw サーモ内蔵型 200V

L-1幹線) EM-CET38° E8°

※ケーブルラック

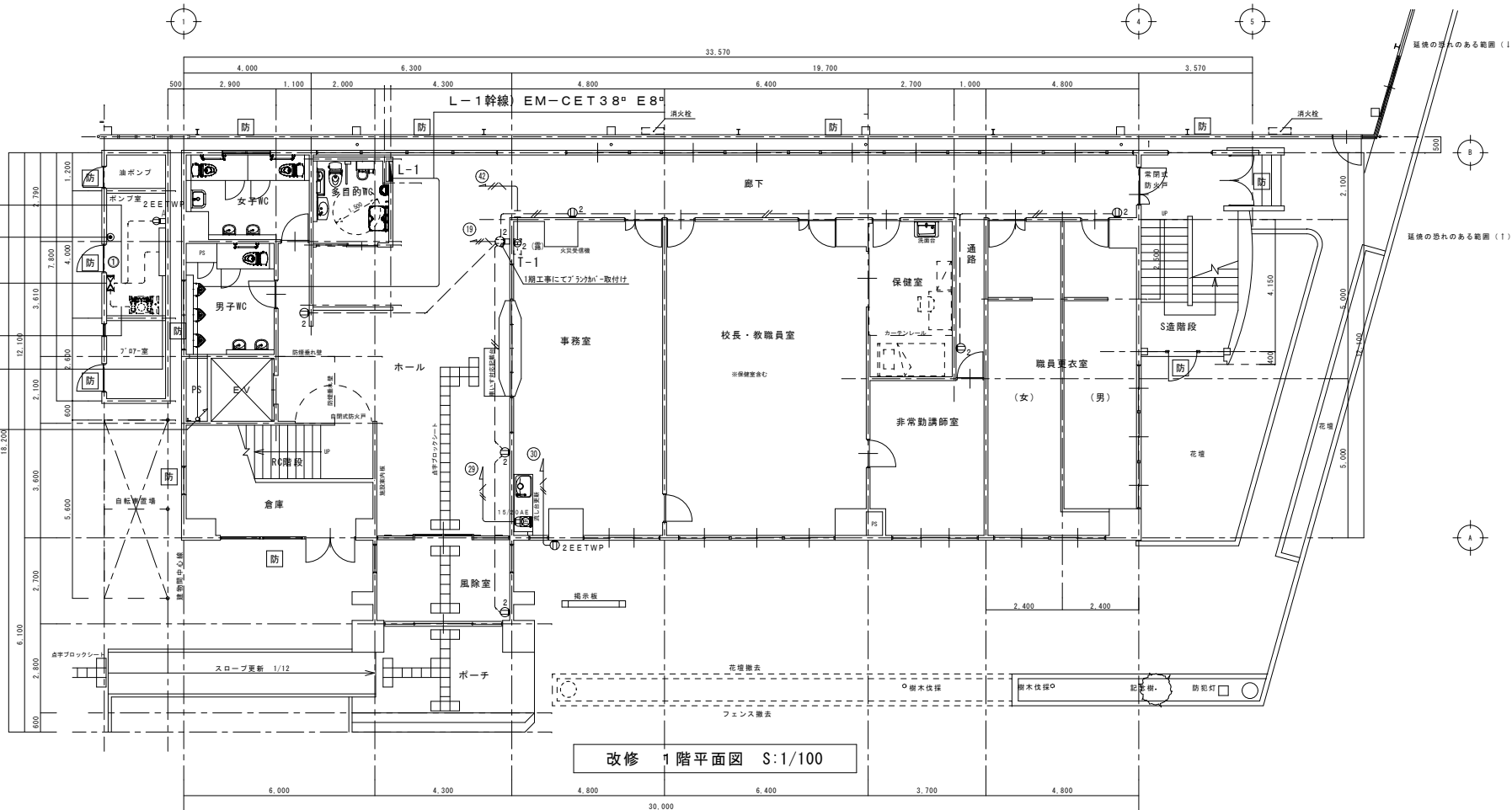

改修 1階平面図 S:1/100

(特記事項)	
1. 図中特記なき配線は下記による。	
---	EM-IE2. 0x2 (既設配管)
---	EM-EEF2. 0-3C (天井ごうし)
2. 特記なき機器は下記による。	
Φ <sub>2</sub>	埋込コンセント 2P15A-2 (金属製プレート)
Φ <sub>EE T</sub>	埋込コンセント 2P15A-1E ET付 (金属製プレート)
Φ <sub>15/20AE</sub>	IHコンセント 2P20A-1E
Φ <sub>2EE TWP</sub>	防水コンセント 2P15AE-2 ET付
Φ <sub>2 (露)</sub>	露出コンセント 2P15A-2E ET付
□	スイッチボックス 1ヶ用 浅型
□ <sub>A</sub>	露出型スイッチボックス 1ヶ用
※ケーブルラック床貫通が所については国土交通大臣認定の工法にて施工の事。	

訂正	年月日		岩手県釜石市小佐野町2-4-15 Tel. 0193-23-9970 Fax 0193-23-1120 (有)アルファシステム 一級建築士事務所 (岩手県知事) 登録第お (2204) 1003号 管理建築士 一級建築士 (大臣) 登録 第234581号 柏館 旨緒	設計年月日 R5 . 3 .	設計	検図	承認印	工事名称 教育センター改修(電気設備)工事 (その2)	図面番号 E — 08
	年月日					製図 A 1 (A3印刷: 71%縮小)	承認年月日	図面名称 (改修) 1階、2階幹線、コンセント設備平面図	
備考								縮尺 1/100	

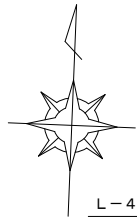

L-4 幹線) EM-CET22° E5. 5°  
太陽光盤幹線) EM-CE22-2Cx2 E5. 5°  
  
L-1 幹線) EM-CET38° E8°  
L-2 幹線) EM-CET22° E5. 5°  
L-3 幹線) EM-CET22° E5. 5°  
太陽光分電盤 EM-CE22-2Cx2 E5. 5°  
※ケーブルラック (床貫通処理)

L-1 幹線) EM-CET38° E8°  
L-2 幹線) EM-CET22° E5. 5°  
L-3 幹線) EM-CET22° E5. 5°  
L-4 幹線) EM-CET22° E5. 5°  
※ケーブルラック

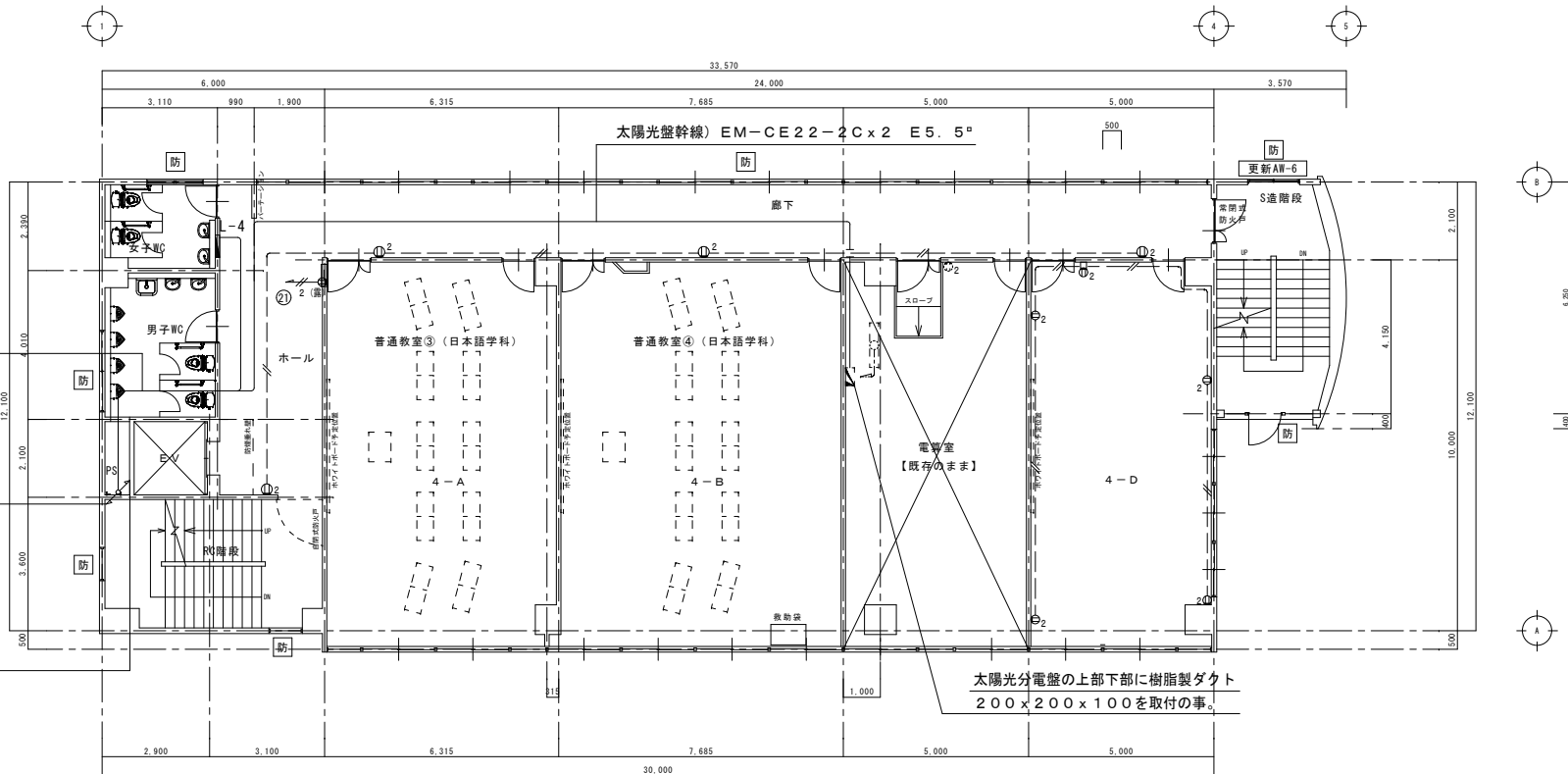

改修 4階平面図 S:1/100

防 : 防火設備の開口部

L-3 幹線) EM-CET22° E5. 5° (天井ころがし)

L-1 幹線) EM-CET38° E8°  
L-2 幹線) EM-CET22° E5. 5°  
※ケーブルラック (床貫通処理)

L-1 幹線) EM-CET38° E8°  
L-2 幹線) EM-CET22° E5. 5°  
L-3 幹線) EM-CET22° E5. 5°  
※ケーブルラック

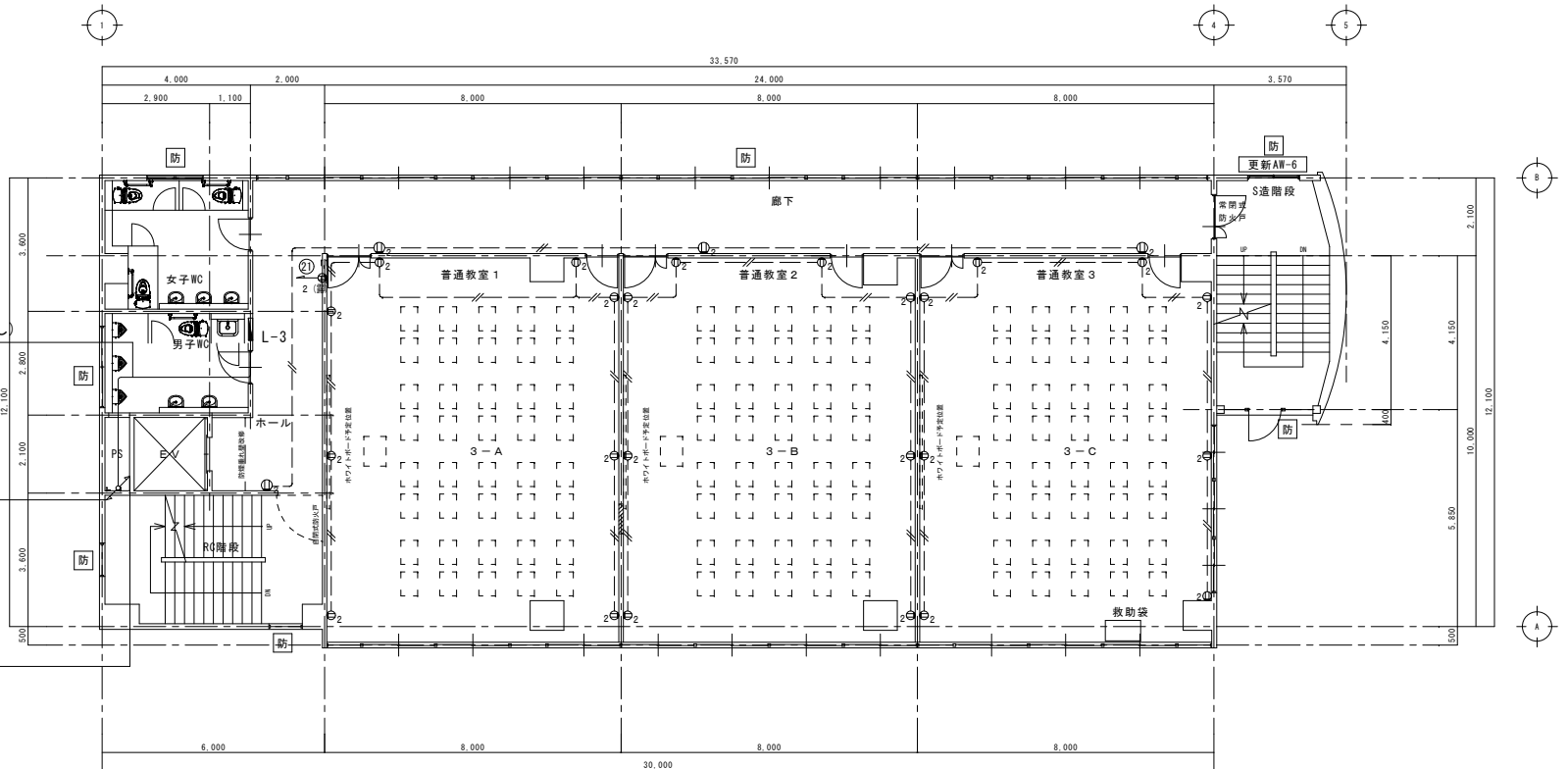

改修 3階平面図 S:1/100

防 : 防火設備の開口部

(特記事項)	
1. 図中特記なき配線は下記による。	
--- E2. 0x2	(仮設配管)
--- E2. 0-3C	(天井ころがし)
2. 特記なき機器は下記による。	
○ <sub>2</sub>	埋込コンセント 2P15A-2 (金属製プレート)
○ <sub>2</sub> (露)	露出コンセント 2P15A-2
□	スイッチボックス 1ヶ用 浅型
※ケーブルラック床貫通か所については国土交通大臣認定の工法にて施工の事。	

訂 正	年 月 日		岩手県釜石市小佐野町2-4-15    Tel. 0193-23-9970   Fax 0193-23-1120 <b>(有)アルファシステム</b> 一級建築士事務所（岩手県知事）登録第お（2204）1003号   管理建築士 一級建築士   （大臣）登録   第234581号
-----	-------	--	---

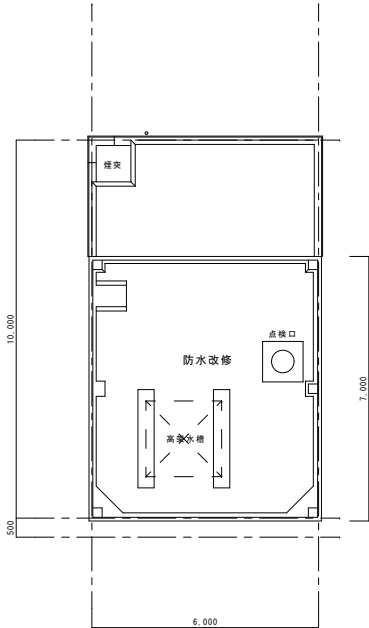

**防** : 防火設備の開口部

L-1 幹線	EM-CET38° E 8 °
L-2 幹線	EM-CET22° E 5. 5°
L-3 幹線	EM-CET22° E 5. 5°
L-4 幹線	EM-CET22° E 5. 5°
L-5 幹線	EM-CET22° E 5. 5°
※既設配管	

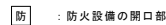

**防** : 防火設備の開口部

(特記事項)	
1. 図中特記なき配線は下記による。	
---//--- EM-IE2, 0x2	(既設配管)
——— EM-EEF2, 0-3C	(天井ころがし)
2. 特記なき機器は下記による。	
Φ <sub>2</sub>	埋込コンセント 2P15A-2 (金匳製プレート)
Φ <sub>2</sub> (露)	露出コンセント 2P15A-2
□	スイッチボックス 1ヶ用 浅型
※ケーブルラック床貫通所については国土交通大臣認定の工法にて施工の事。	



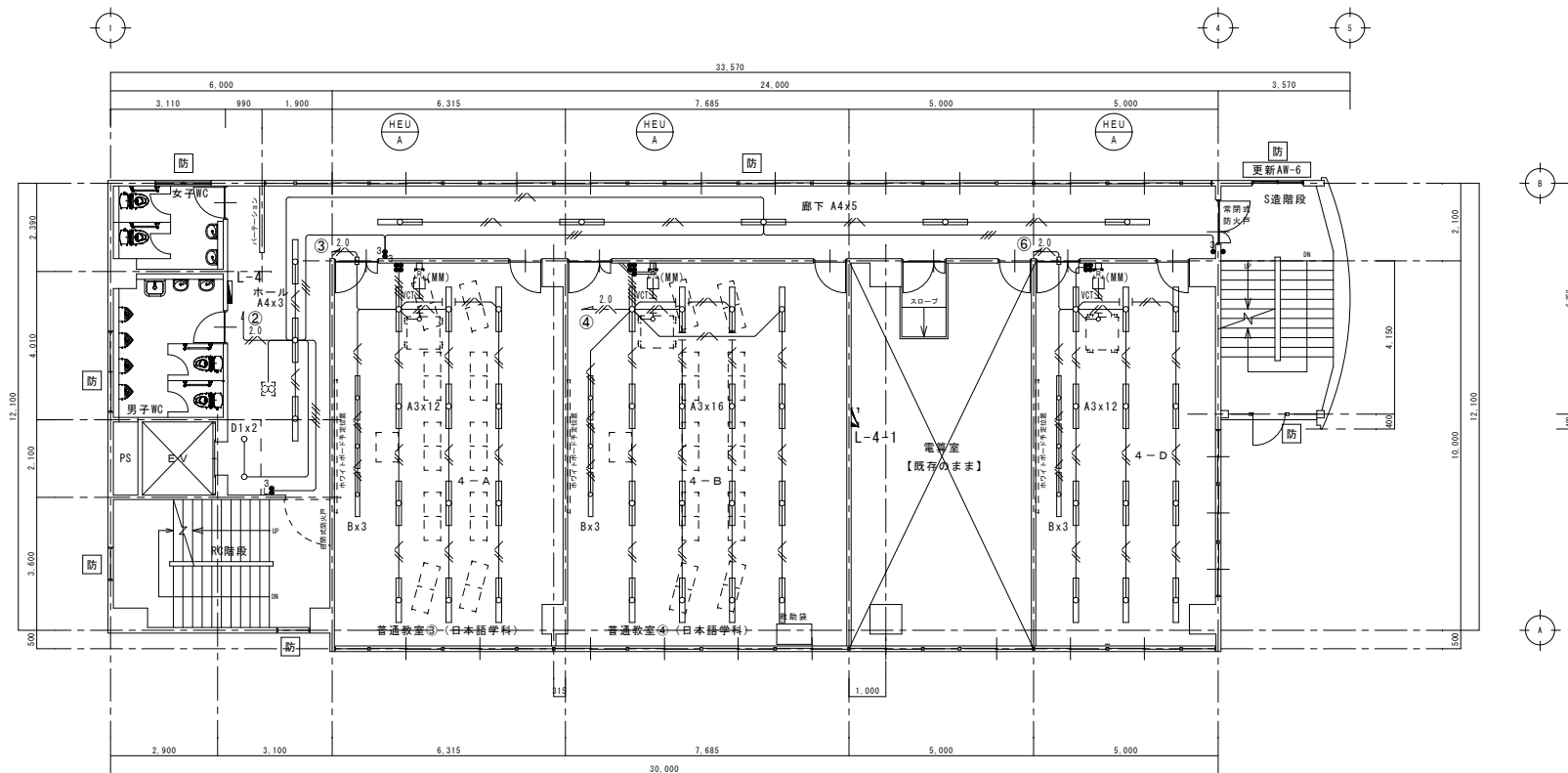
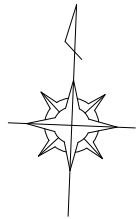

改修 4階平面図 S:1/100

防 : 防火設備の開口部

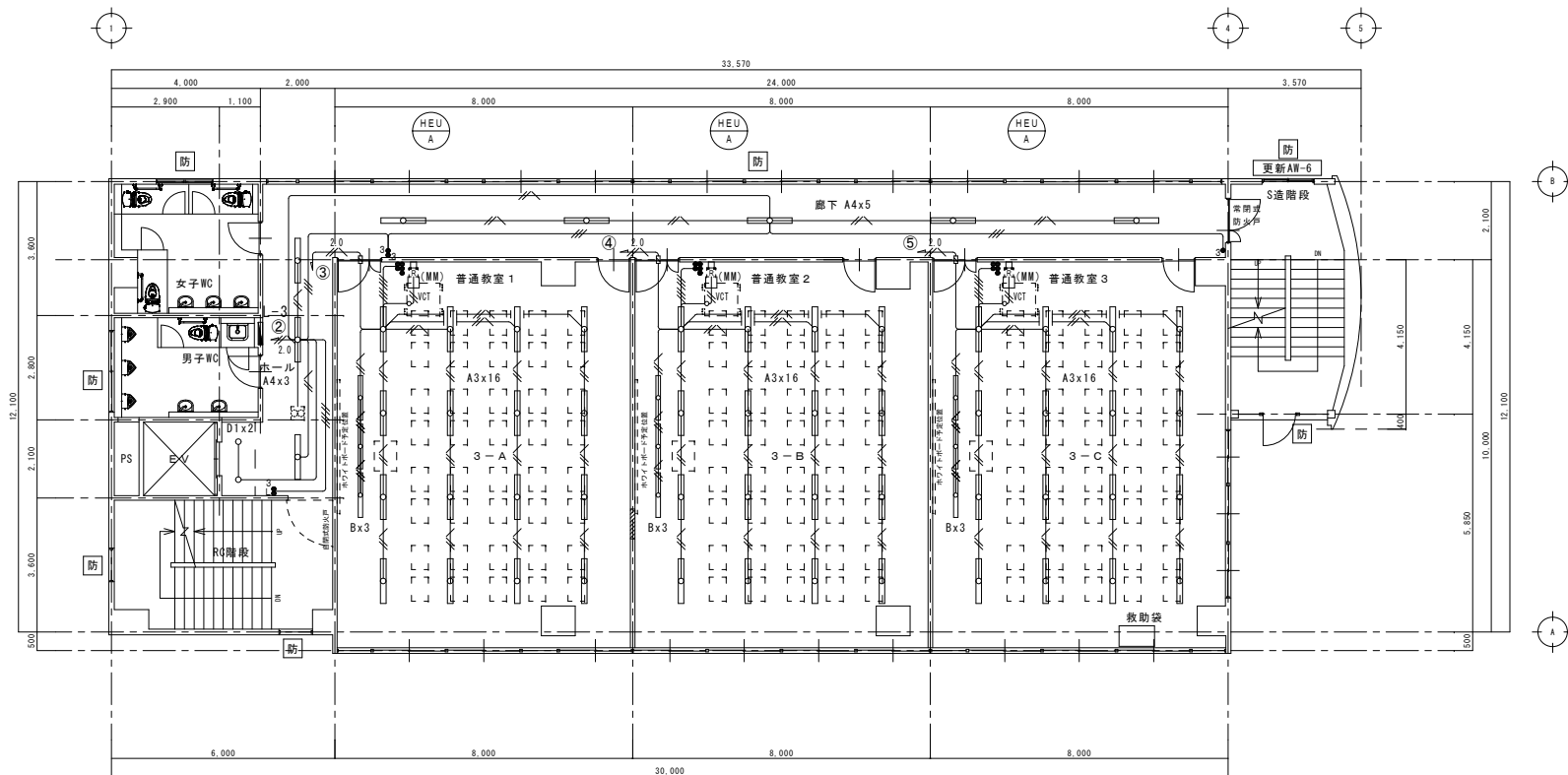

改修 3階平面図 S:1/100

防 : 防火設備の開口部

〈特記事項〉		
1. 図中特記なき配線は下記による。		
	EM-EFF1. 6-2C	(天井こがし)
	EM-EFF1. 6-3C	(天井こがし)
	EM-EFF1. 6-3C (1E)	(天井こがし)
	EM-EFF1. 6-2C+3C2	(天井こがし)
	EM-EFF1. 6-3Cx2	(天井こがし)
	EM-EFF2. 0-2C	(天井こがし)
	EM-EFF2. 0-3C	(天井こがし)
	VCTF0. 75-2C	(天井こがし)
2. 特記なき機器は下記による。		
	埋込スイッチ 1P15A-5	(金属製プレート)
	埋込スイッチ 3W15A-1	(金属製プレート)
	埋込スイッチ 3W15A-2	(金属製プレート)
	埋込スイッチ 1PL15A-1 3W15A-1	(金属製プレート)
	ロスタイ用スイッチ(機械設備工事より支給とし本工事で取付)	
	メタルモール用スイッチボックス 1ヶ用	
	配管立下り箇所については適合メタルモールにて保護の事。	

訂正	年月日		岩手県釜石市小佐野町2-4-15 TEL 0193-23-9970 Fax 0193-23-1120 (有)アルファシステム 一級建築士事務所 (岩手県知事) 登録第お (2204) 1003号 管理建築士 一級建築士 (大臣) 登録 第234581号 柏館 旨緒	設計年月日	設計	検図	承認印	工事名称 教育センター改修(電気設備)工事 (その2)	図面番号 E — 12
	年月日			R5 . 3 .		製図 A 1 (A3印刷 : 50%縮小)	承認年月日		
備考								図面名称 (改修) 3階、4階電灯設備平面図	縮尺 1/100



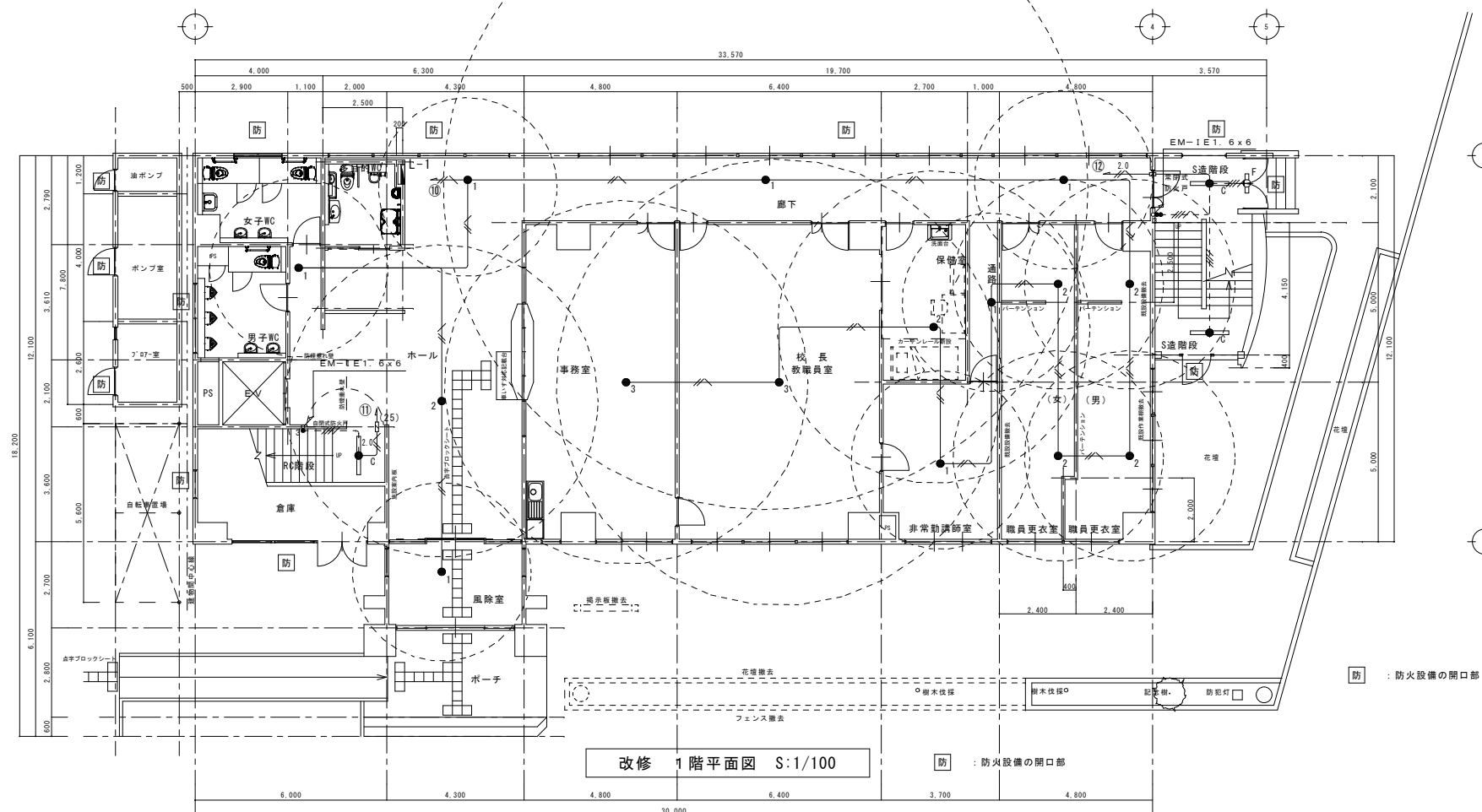
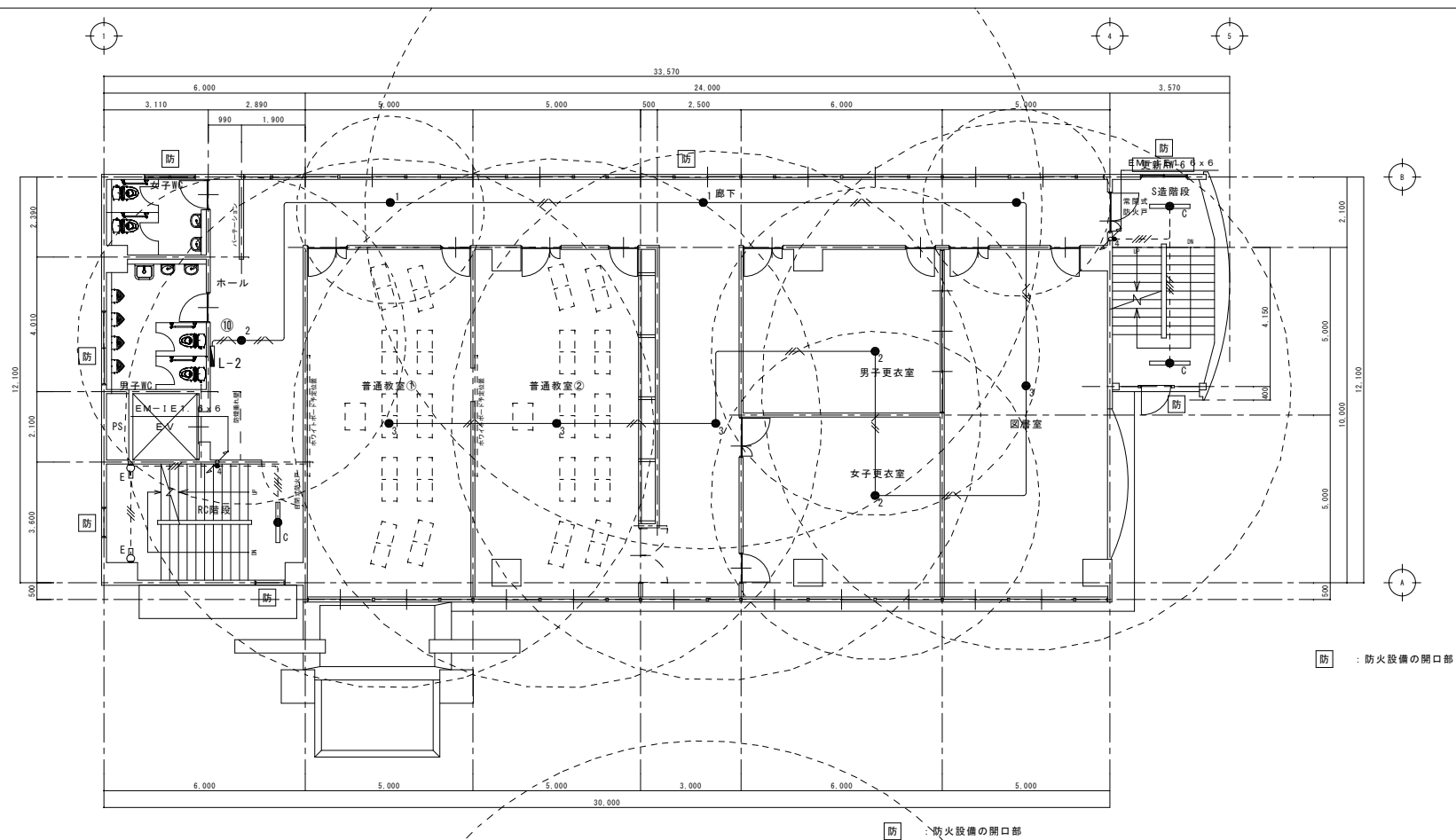

(特記事項)		
1. 図中特記なき配線は下記による。		
--//--	EM-IE1, 6x3	(既設配管)
--//--	EM-IE1, 6x4	(既設配管)
--//--	EM-IE1, 6x5	(既設配管)
———	EM-EEF1, 6-3C (1E)	(天井ころろし)
2. 特記なき機器は下記による。		
● <sub>3</sub>	埋込スイッチ 3W15A-1	(金属製プレート)
● <sub>4</sub>	埋込スイッチ 4W15A-1	(金属製プレート)
● <sub>5</sub>	埋込スイッチ 1P15A-1 3W15A-1	(金属製プレート)

訂 正	年 月 日		岩手県金石市小佐野町2-4-15 Tel. 0193-23-9970 Fax 0193-23-1120 <b>(有)アルファシステム</b> 一級建築士事務所（岩手県知事）登録第お（2204）1003号 管理建築士 一級建築士（大臣）登録 第234581号 柏館 旨緒	設計年月日 R5 . 3 .	設計	検図	承認印	工事名称 教育センター改修（電気設備）工事（その2）	図面番号 E — 14
	年 月 日								
備 考						製図 A 1 (A3印刷：50%縮小)	承認年月日		

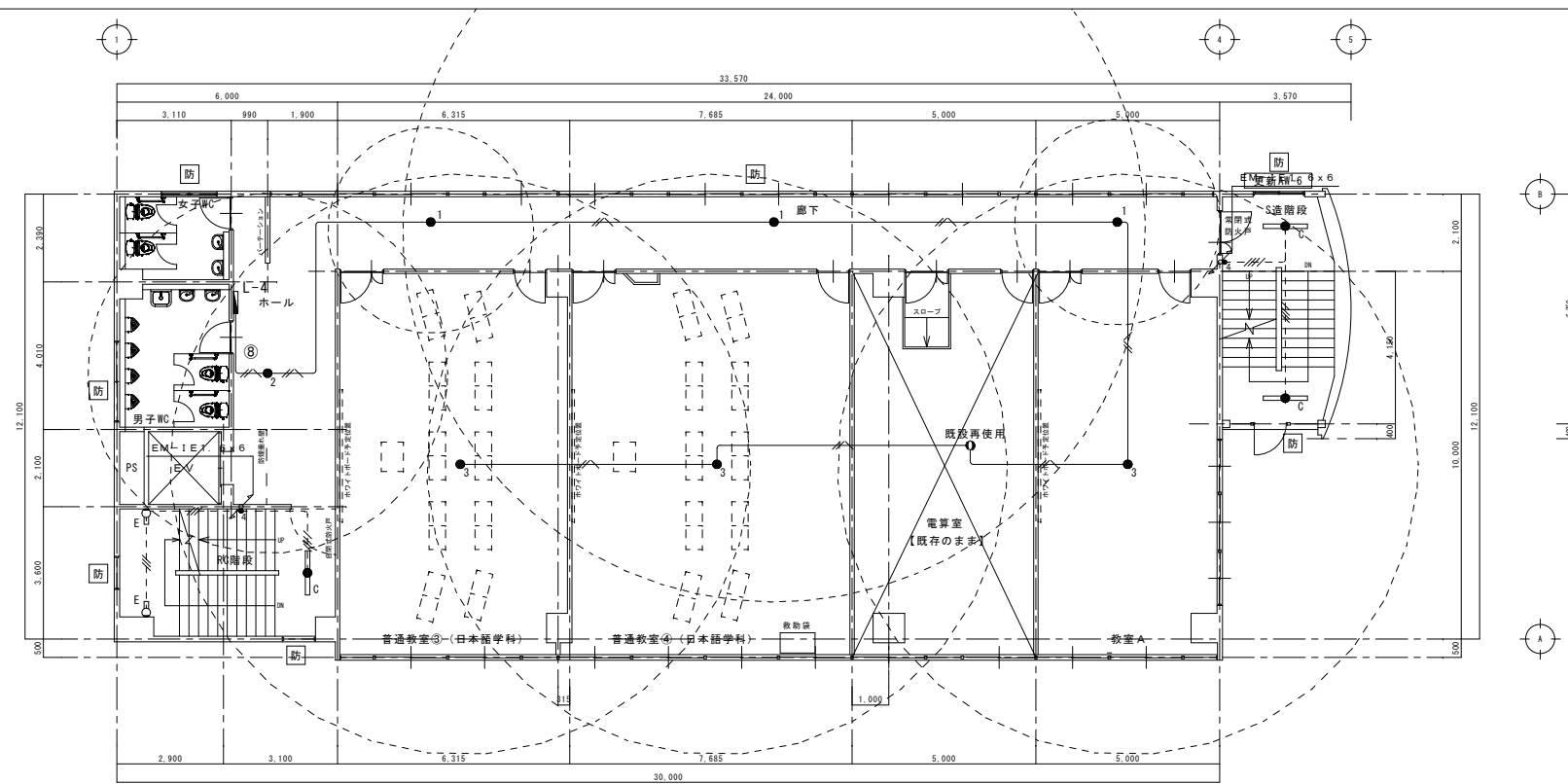

**防** : 防火設備の開口部

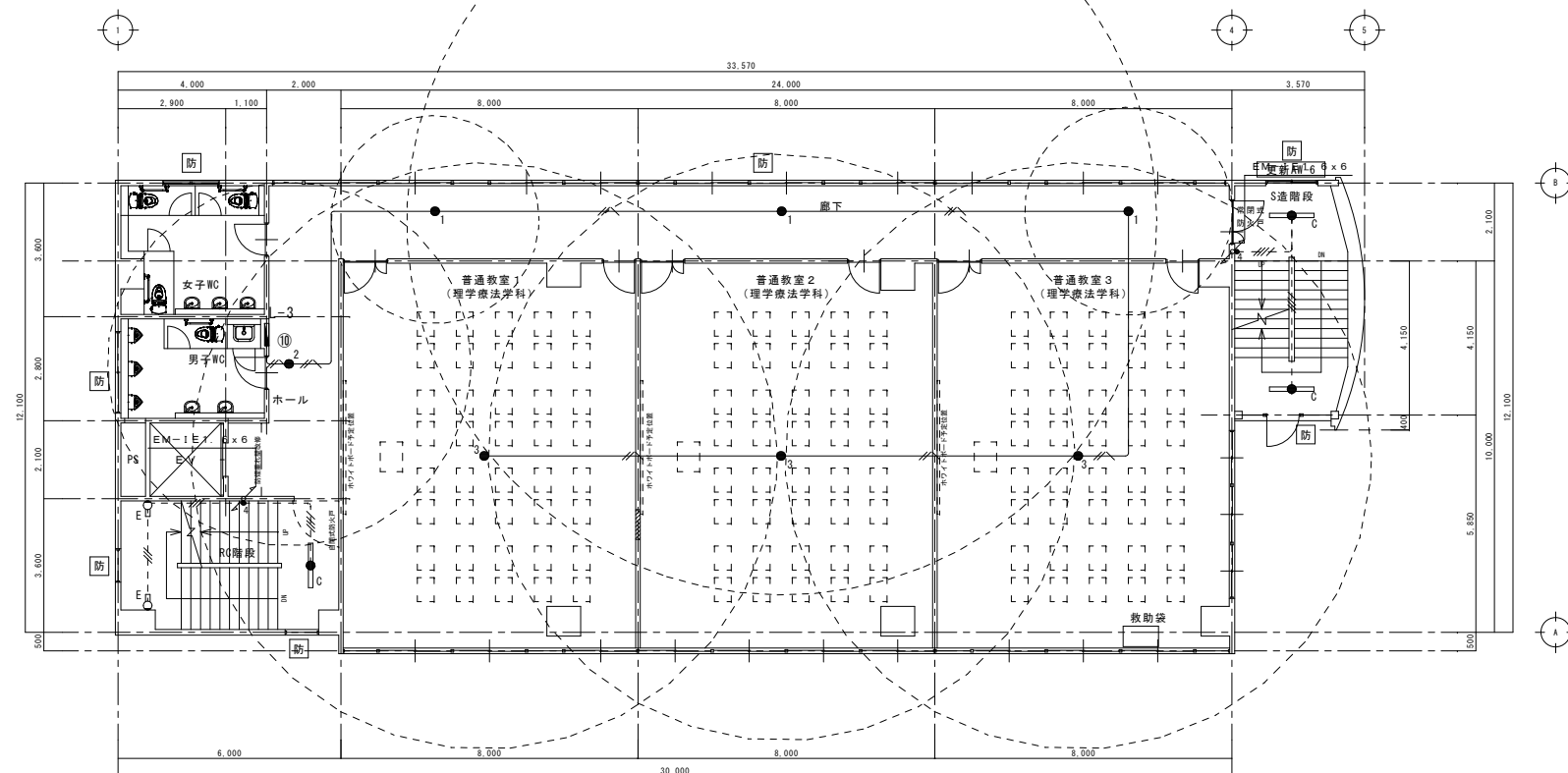

**防** : 防火設備の開口部

訂 正	年 月 日	<div></div> <div>岩手県釜石市小佐野町2-4-15    Tel 0193-23-9970   Fax 0193-23-1120</div> <div><b>(有)アルファースシステム</b></div> <div>一級建築士事務所（岩手県知事）登録第お（2204）1003号   管理建築士</div> <div>一級建築士   （大臣）登録   第234581号    </div>
-----	-------	---





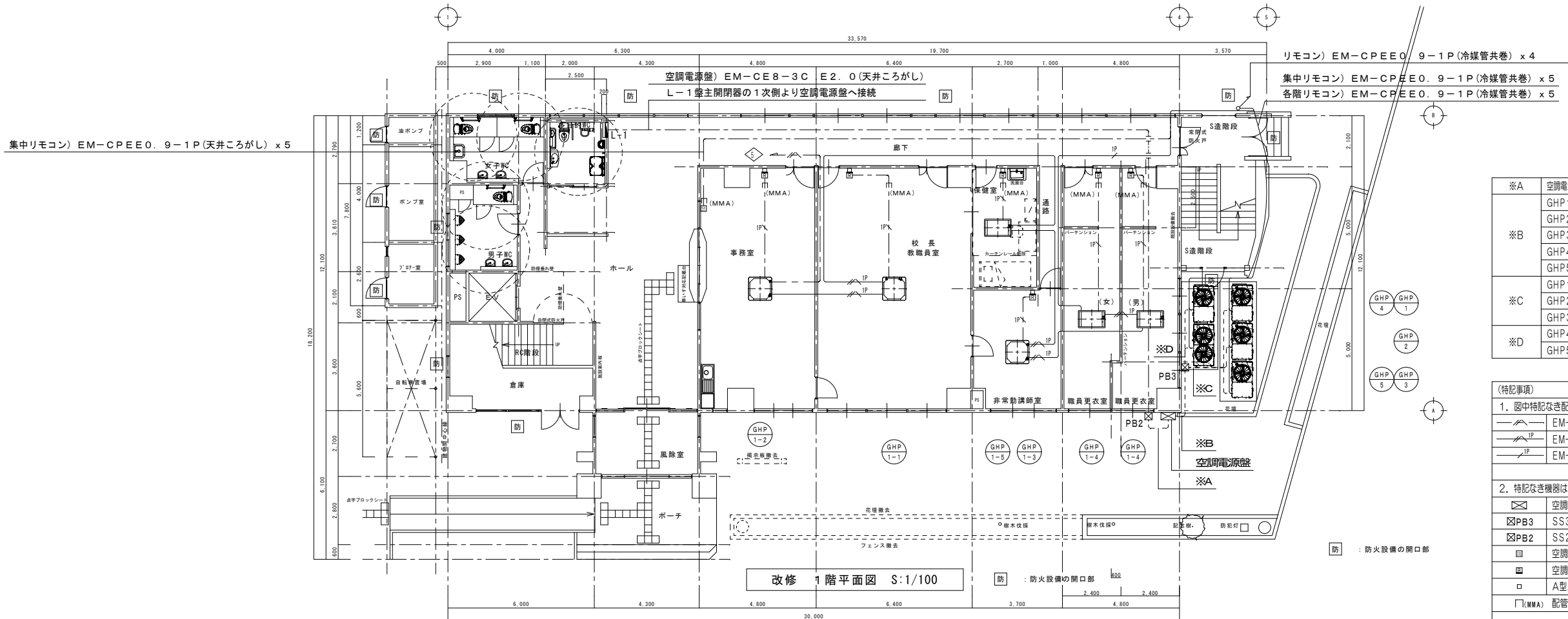
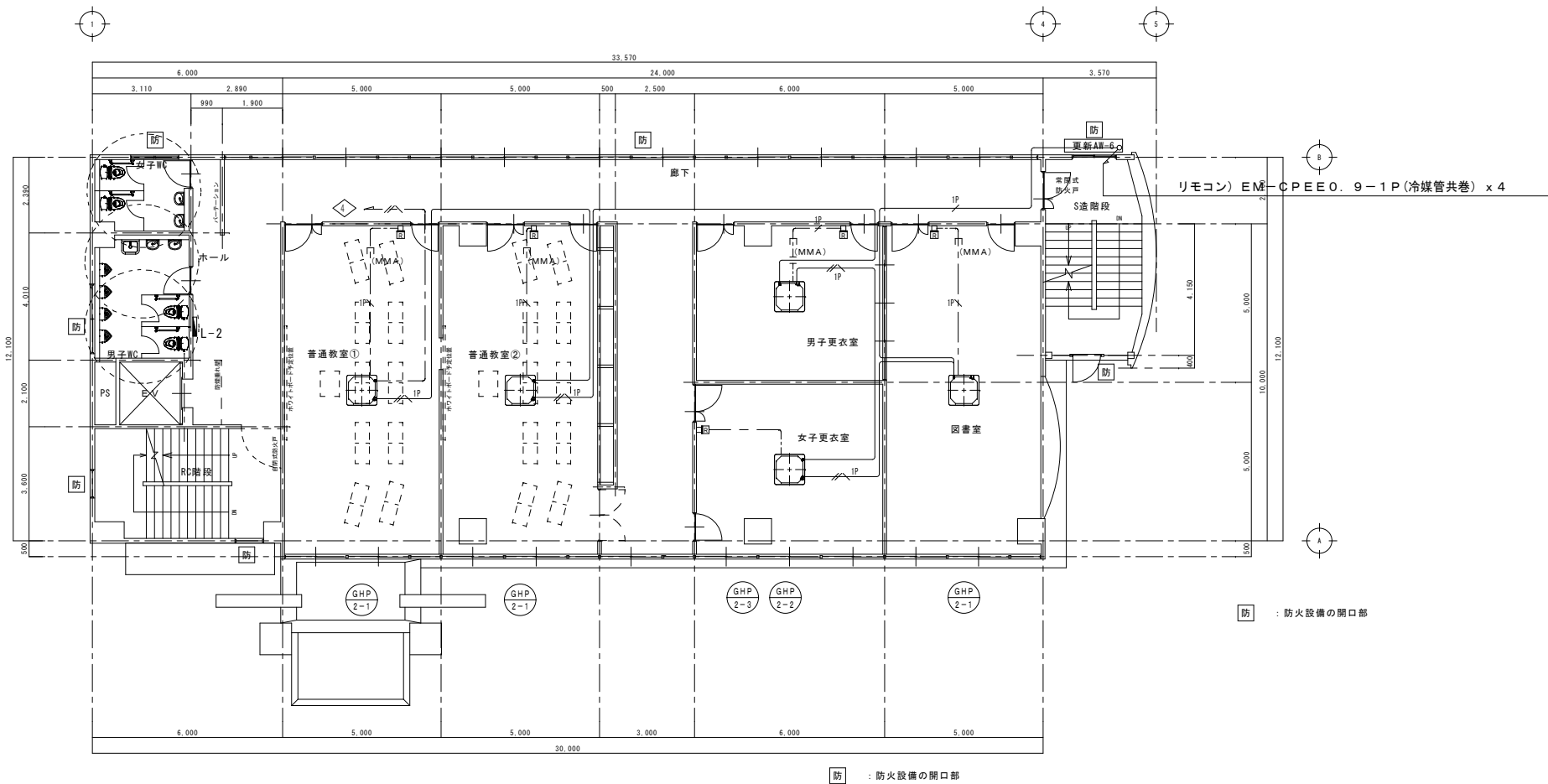
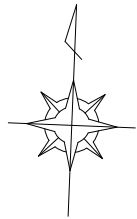

※A	空調電源盤 EM-CE8-3C E2.0	(電線管 ZG36+F2-38WP)
※B	GHP1 EM-CE2-3C E2.0	(F2-63WP)
	GHP2 EM-CE2-3C E2.0	
	GHP3 EM-CE2-3C E2.0	
	GHP4 EM-CE2-3C E2.0	
	GHP5 EM-CE3, 5-3C E2.0	
※C	GHP1 EM-CE2-3C E2.0	(F2-30WP)
	GHP2 EM-CE2-3C E2.0	(F2-30WP)
	GHP3 EM-CE2-3C E2.0	(F2-30WP)
	GHP4 EM-CE2-3C E2.0	(F2-30WP)
	GHP5 EM-CE3, 5-3C E2.0	(F2-30WP)

(特記事項)		
1. 図中特記なき配線は下記による。		
	EM-EFF2, 0-2C	(天井ごかし)
	EM-EFF2, 0-3C+CPPE0, 9-1P	(冷媒管共巻)
	EM-CPPE0, 9-1P	(冷媒管共巻)
2. 特記なき機器は下記による。		
	空調電源盤 別紙E-05図参照	
	SS300300300WP-SUS	
	SS200200200WP-SUS	
	空調集中リモコン(機械設備工事より支給とし本工事にて取付)	
	空調個別リモコン(機械設備工事より支給とし本工事にて取付)	
	A型メタルモール用スイッチボックス 1ヶ用	
□(MMA) 配管立下り箇所については適合メタルモールにて保護の事。		

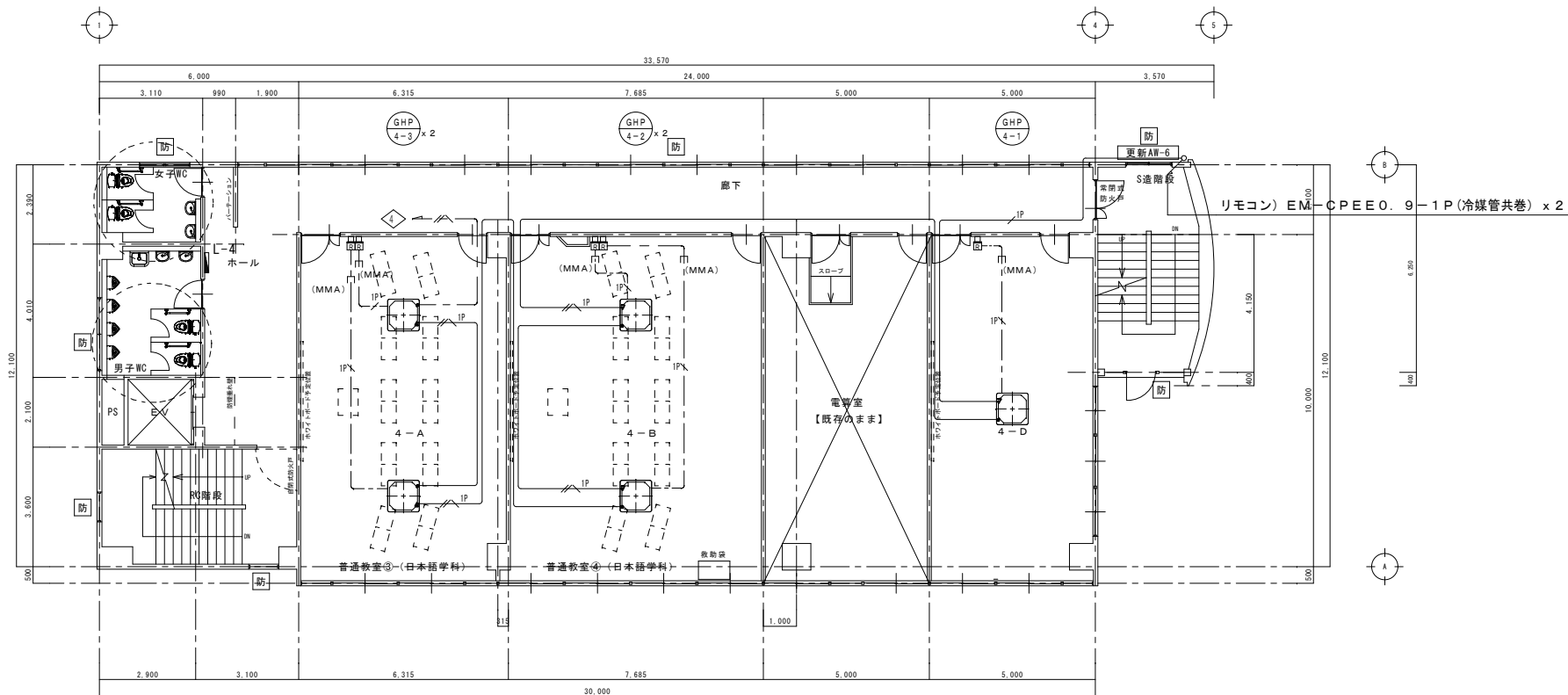
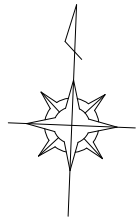

改修 4階平面図 S:1/100

防 : 防火設備の開口部

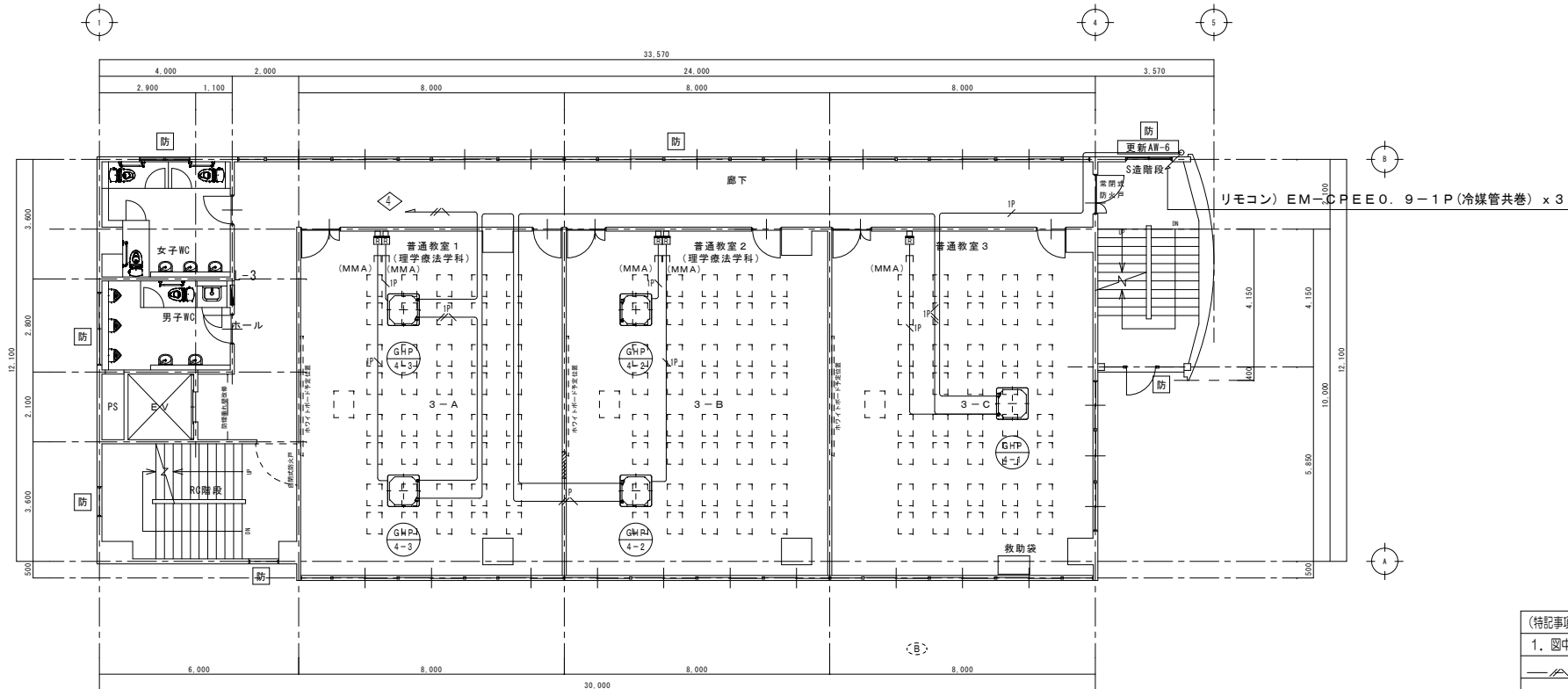

改修 3階平面図 S:1/100

防 : 防火設備の開口部

（特記事項）		
1. 図中特記なき配線は下記による。		
	EM-EFF2, 0-2C	(天井ころがし)
	EM-EFF2, 0-3C+CPEE0, 9-1P	(冷媒管共巻)
	EM-CPEE0, 9-1P	(冷媒管共巻)
2. 特記なき機器は下記による。		
	空調個別リモコン(機械設備工事より支給とし本工事にて取付)	
	A型メタルモジュール用スイッチボックス 1ヶ用	
	配管立下り箇所については適合メタルモジュールにて保護の事。	

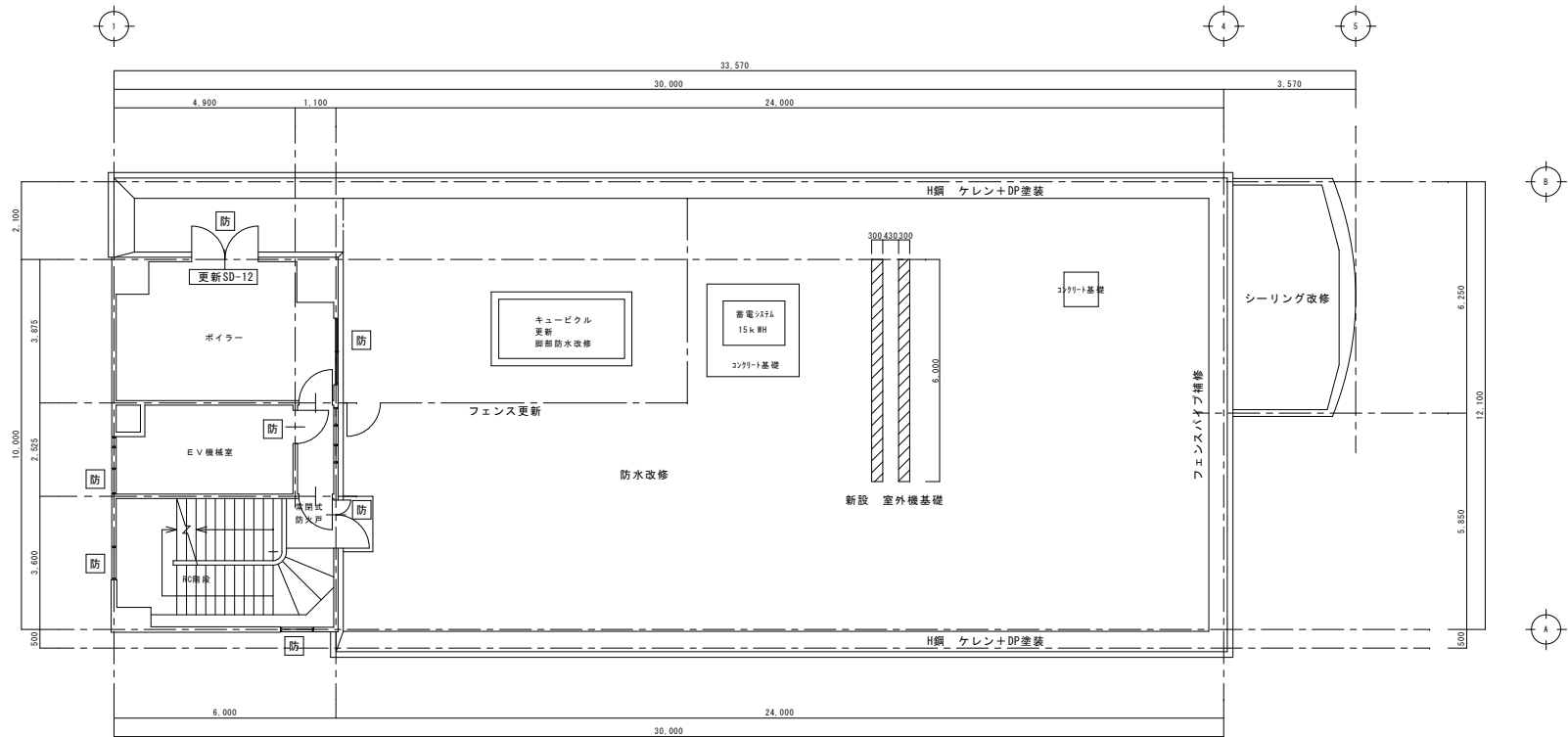
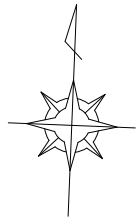

改修 6階平面図 S:1/100

防 : 防火設備の開口部

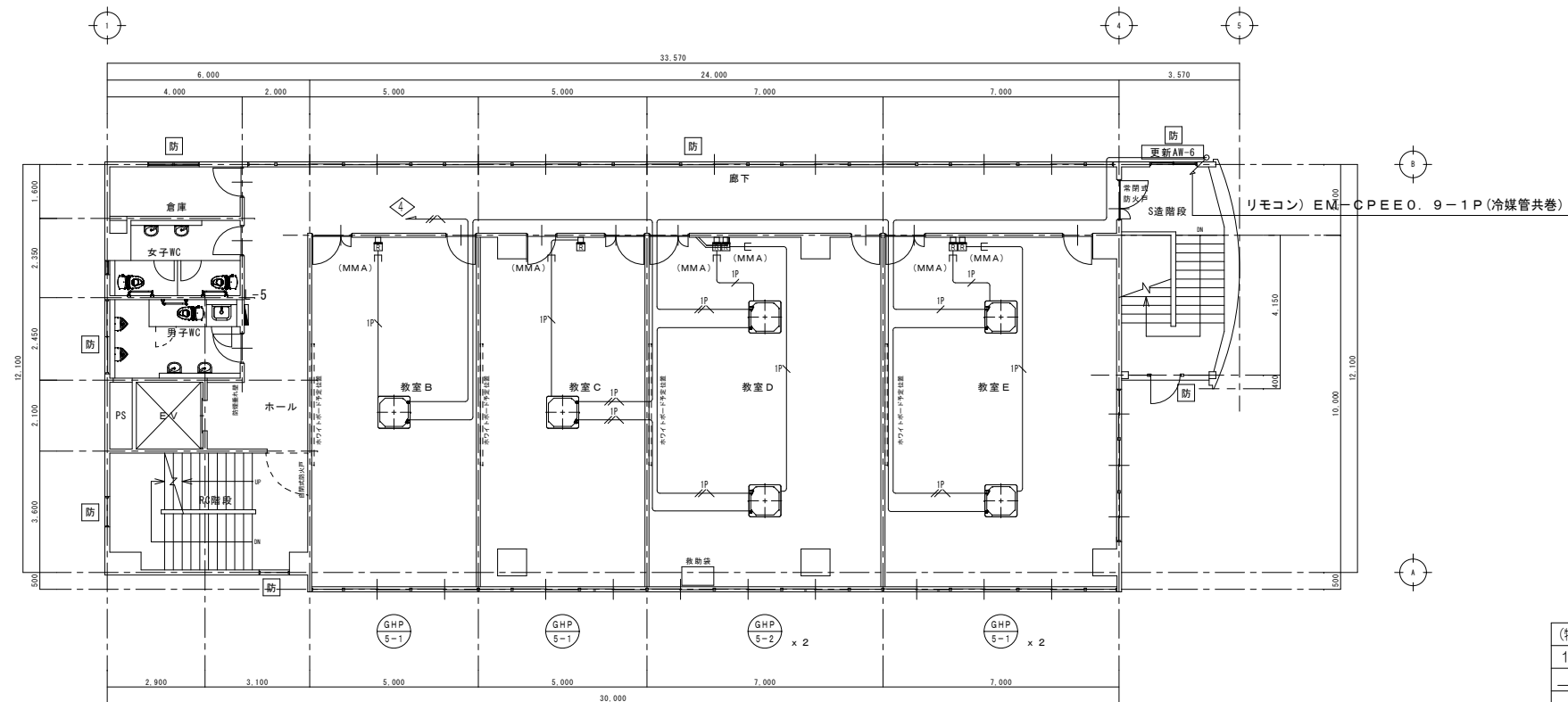
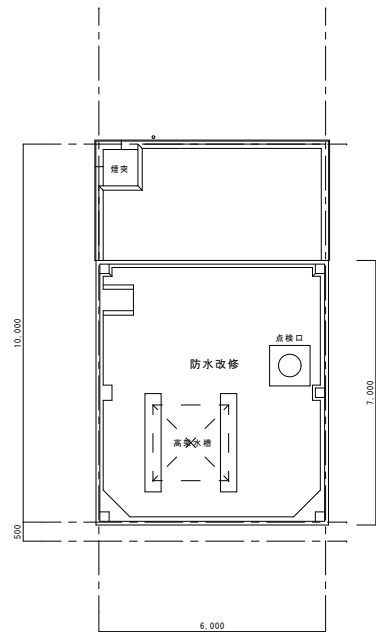

改修 5階平面図 S:1/100

防 : 防火設備の開口部

(特記事項)		
1. 図中特記なき配線は下記による。		
	EM-EFF2, 0-2C	(天井こぎし)
	EM-EFF2, 0-3C+CPEE0, 9-1P	(冷媒管共巻)
	EM-CPEE0, 9-1P	(冷媒管共巻)
2. 特記なき機器は下記による。		
	空調個別リモコン(機械設備工事より支給とし本工事にて取付)	
	A型メタルモール用スイッチボックス 1ヶ用	
	配管立下り箇所については適合メタルモールにて保護の事。	

訂正	年月日		岩手県釜石市小佐野町2-4-15 TEL 0193-23-9970 Fax 0193-23-1120 (有)アルファシステム 一級建築士事務所 (岩手県知事) 登録第お (2204) 1003号 管理建築士 一級建築士 (大臣) 登録 第234581号 柏館 旨緒	設計年月日	設計	検図	承認印	工事名称	図面番号
	年月日			R5 . 3 .		製図 A 1 (A3印刷: 50%縮小)	承認年月日	教育センター改修 (電気設備) 工事 (その2) 図面名称 (改修) 5階、R階空調電源設備平面図	
備考								縮尺 1/100	E — 19

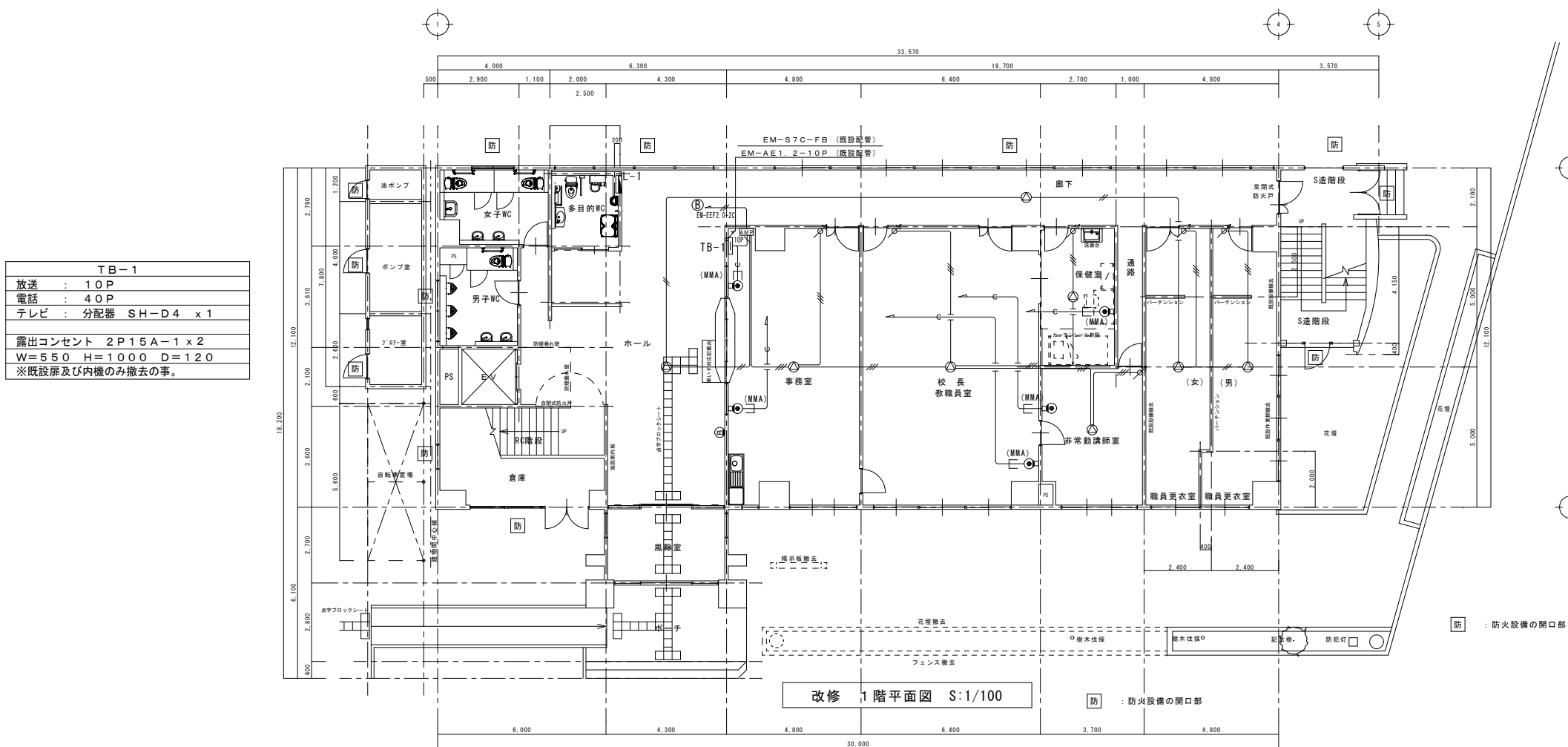

(特記事項)	
1. 特記なき配線及び機器は下記による。	
(電話設備)	
—e—	導入線 (PF 16)
⊙	ノズルプレート (金属製プレート)
(拡声設備)	
—//—	EM-AE 1. 2 - 2C
—//—	EM-AE 1. 2 - 3C
Ⓐ	卓上型アンプ (5局) 160W ×1
	10回線出力制御器 ×1
	デジタルプログラムチャイム ×1
	卓上マイク ×1
	収納フゴン ×1
Ⓐ	天井埋込スピーカー 3W
Ⓐ	ホーンスピーカー 6W
↗	アッテネータ 0. 5W~6W (金属製プレート)
Ⓢ	ブラנקプレート (金属製プレート)
(共通)	
□	1種金属線びスイッチボックス A型1ヶ用
□(MMA)	配管立下り箇所については適合メタルモールにて保護の事。
※ケーブル配線において新設壁立下り箇所は、適正P.F管にて保護の事。	
※防火区画貫通箇所は、国土交通大臣認定工法の防火区画処理を施す事	



(特記事項)	
1. 特記なき配線及び機器は下記による。	
(電話設備)	
—●—	導入線 (PF16)
◎	
(拡声設備)	
—//—	EM-AE1. 2 - 2C
—//—	EM-AE1. 2 - 3C
⊙	天井埋込スピーカー 3W
↗	アッテネータ 0. 5W~6W (金属製プレート)
⊙	ブランクプレート (金属製プレート)
(テレビ受信設備)	
—S5C	EM-S5C-FB (既設電線管)
—S5C	EM-S5C-FB
⊙ <sub>R</sub>	直列ユニット SH-7FS (金属製プレート)
(共通)	
□	1種金属線びスイッチボックス A型1ヶ用
□(MMA)	配管立下り箇所については適合金属モールにて保護の事。
※ケーブル配線において新設壁立下り箇所は、適正PF管にて保護の事。	
※防火区画貫通箇所は、国土交通大臣認定工法の防火区画処理を施す事	

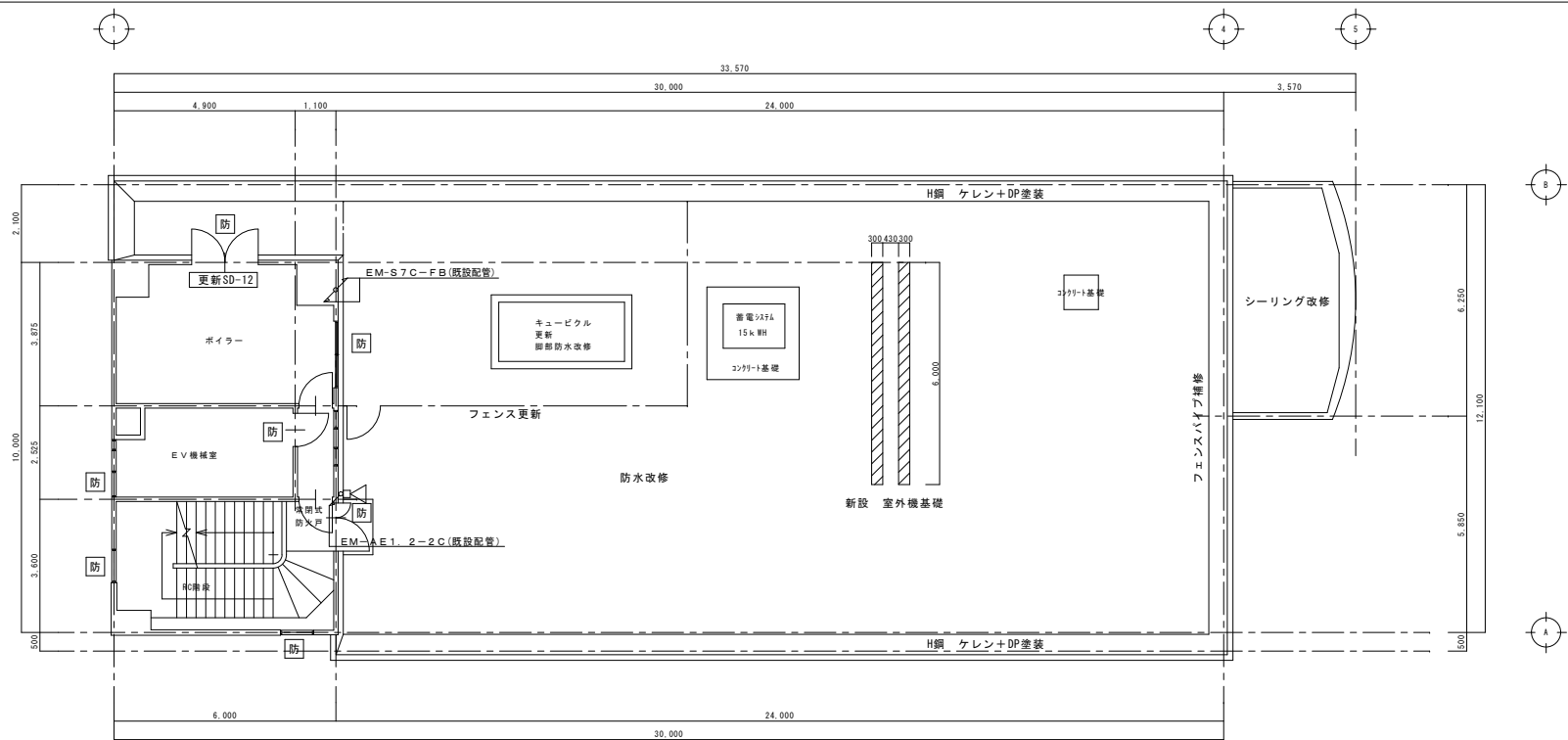
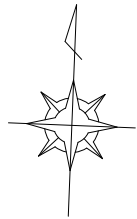

改修 6階平面図 S:1/100

防 : 防火設備の開口部

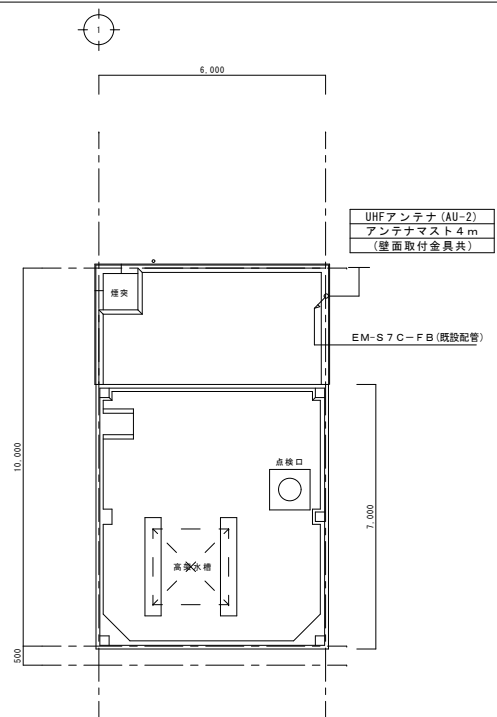

改修 5階平面図 S:1/100





防 : 防火設備の開口部

TB-5	
放送	: 10P
電話	: 10P
テレビ	: 増幅器 BS・CS/CATV
	35db x1
	分岐器 SH-C1 x1
	分配器 SH-D4 x1
	UV・BS混合器 SH-Mx1
W=550	H=1000 D=120
※既設扉及び内機のみ撤去の事。	

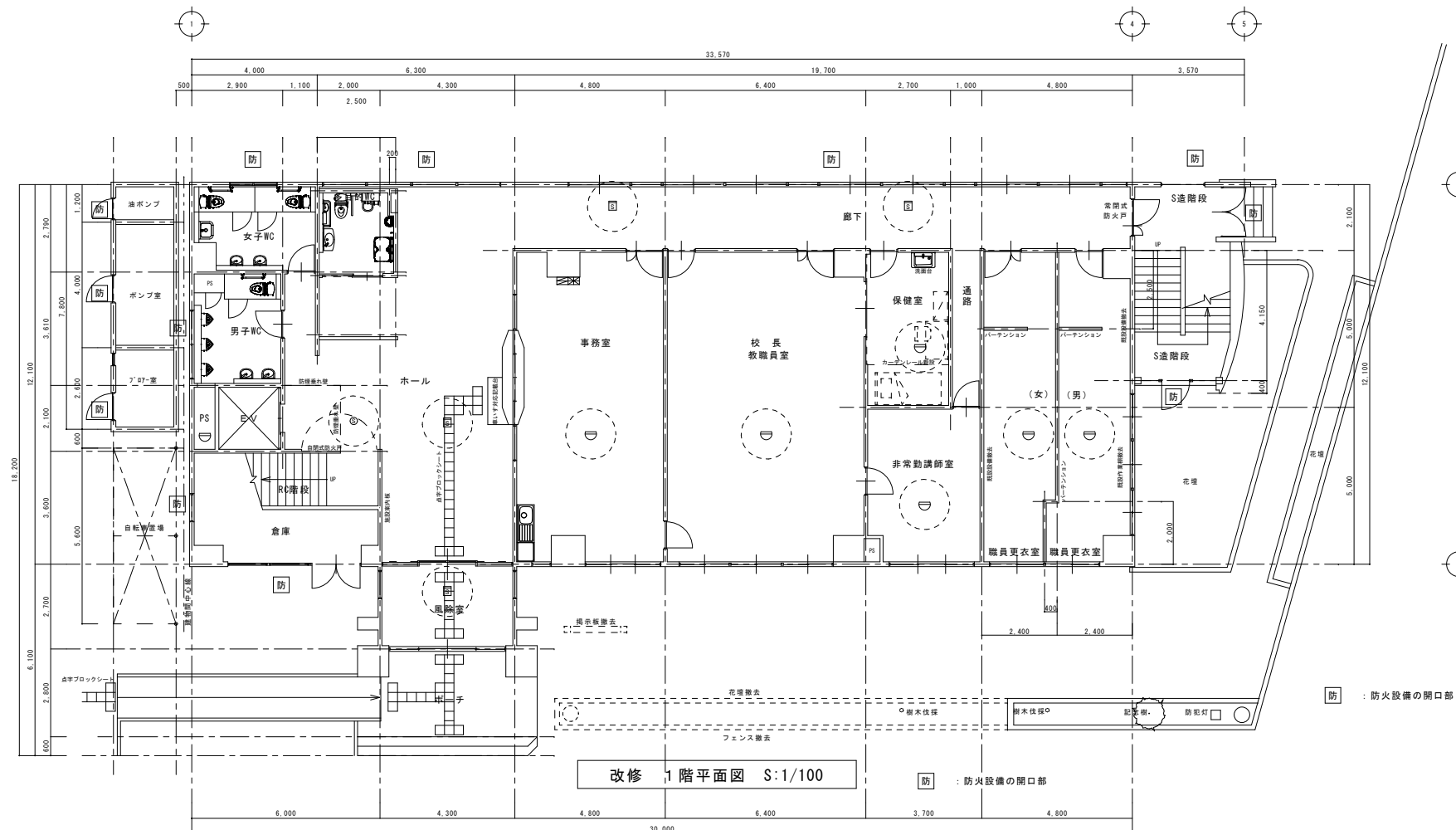
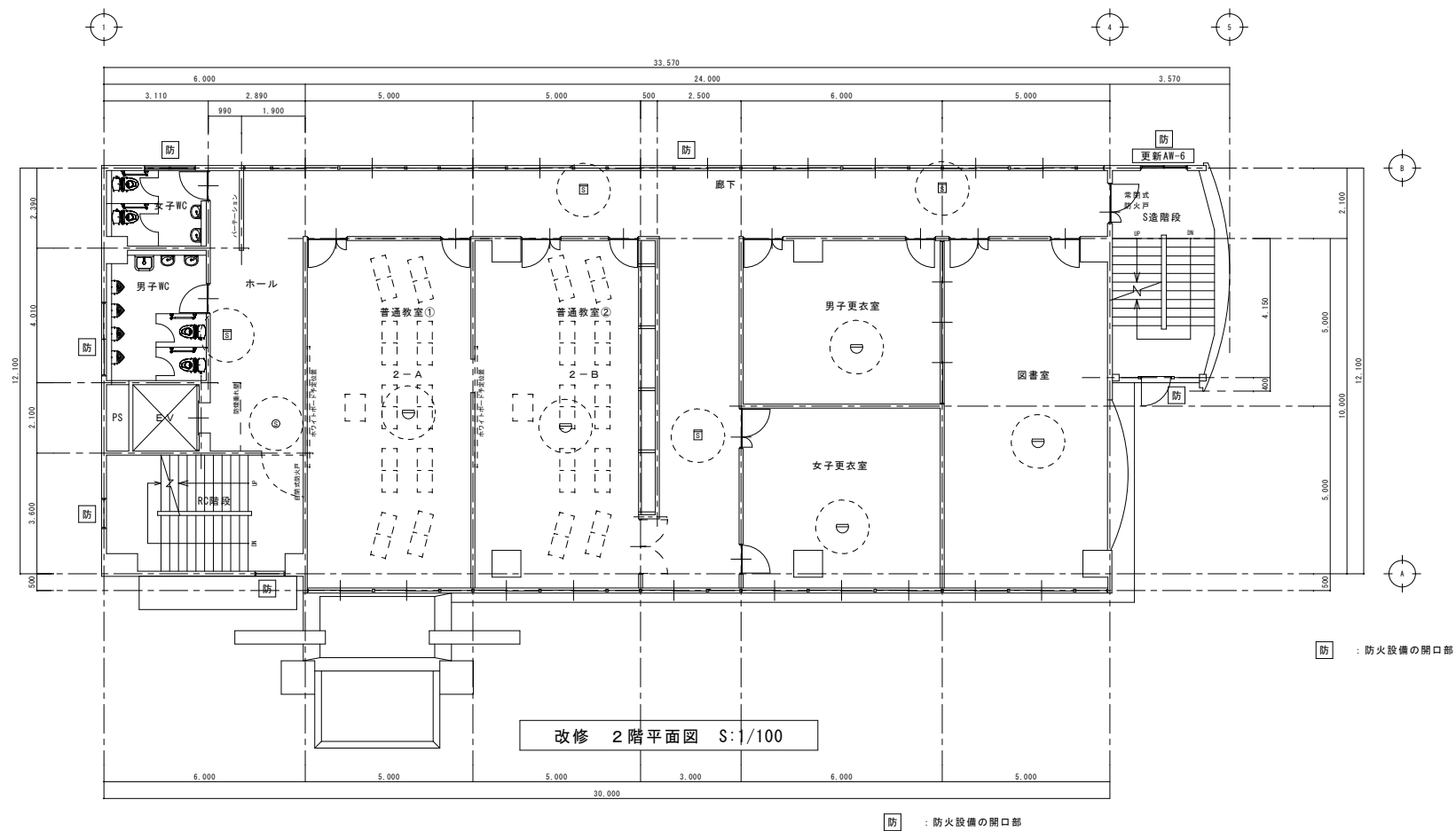
(特記事項)	
1. 特記なき配線及び機器は下記による。	
(電話設備)	
—e—	導入線 (PF16)
⊙	
(拡声設備)	ノズルプレート (金属製プレート)
—//—	EM-AE1, 2 - 2C
—//—	EM-AE1, 2 - 3C
⊙	天井埋込スピーカー 3W
⊙	ホーンスピーカー 6W
⊙	アッテネータ 0.5W~6W (金属製プレート)
⊙	ブランクプレート (金属製プレート)
(テレビ受信設備)	
—SSC—	EM-S5C-FB (既設電線管)
—SSC—	EM-S5C-FB
⊙R	テレビ端子 SH-7FS (金属製プレート)
(共通)	
□	1種金属線びスイッチボックス A型1ヶ用
□(MMA)	配管立下り箇所については適合メタルモールにて保護の事。
※ケーブル配線において新設壁立下り箇所は、適正PF管にて保護の事。	
※防火区画貫通箇所は、国土交通大臣認定工法の防火区画処理を施す事	

訂正	年月日	岩手県釜石市小佐野町2-4-15 TEL 0193-23-9970 Fax 0193-23-1120 (有)アルファシステム 一級建築士事務所 (岩手県知事) 登録第お (2204) 1003号 管理建築士 一級建築士 (大臣) 登録 第234581号 柏館 旨緒	設計年月日	設計	検図	承認印	工事名称 教育センター改修(電気設備)工事 (その2)	図面番号 E — 22
	年月日		R5 . 3 .					
備考					製図 A 1 (A3印刷: 71%縮小)	承認年月日	図面名称 (改修) 5階、R階テレビ受信、拡声、電話設備平面図	縮尺 1/100



(特記事項)	
1. 特記なき配線及び機器は下記による。	
	差動式スポット型感知器 2種
	光電式スポット型感知器 2種
	光電式スポット型感知器 3種
 印の感知器は取外し再取付の事。	

訂 正	年 月 日		岩手県釜石市小佐野町2-4-15    Tel. 0193-23-9970   Fax 0193-23-1120 <b>(有)アルファーステム</b> 一級建築士事務所（岩手県知事）登録第お（2204）1003号   管理建築士 一級建築士（大臣）登録 第234581号   柏館 旨緒	設計年月日 R5 . 3 .	設計	検図	承認印	工事名称 教育センター改修（電気設備）工事（その2）	図面番号 E — 23		
	年 月 日										
備 考								製図   A 1 (A3印刷：71%縮小)	承認年月日 .	図面名称 (改修)   1階、2階自動火災報知設備平面図	縮尺 1/100



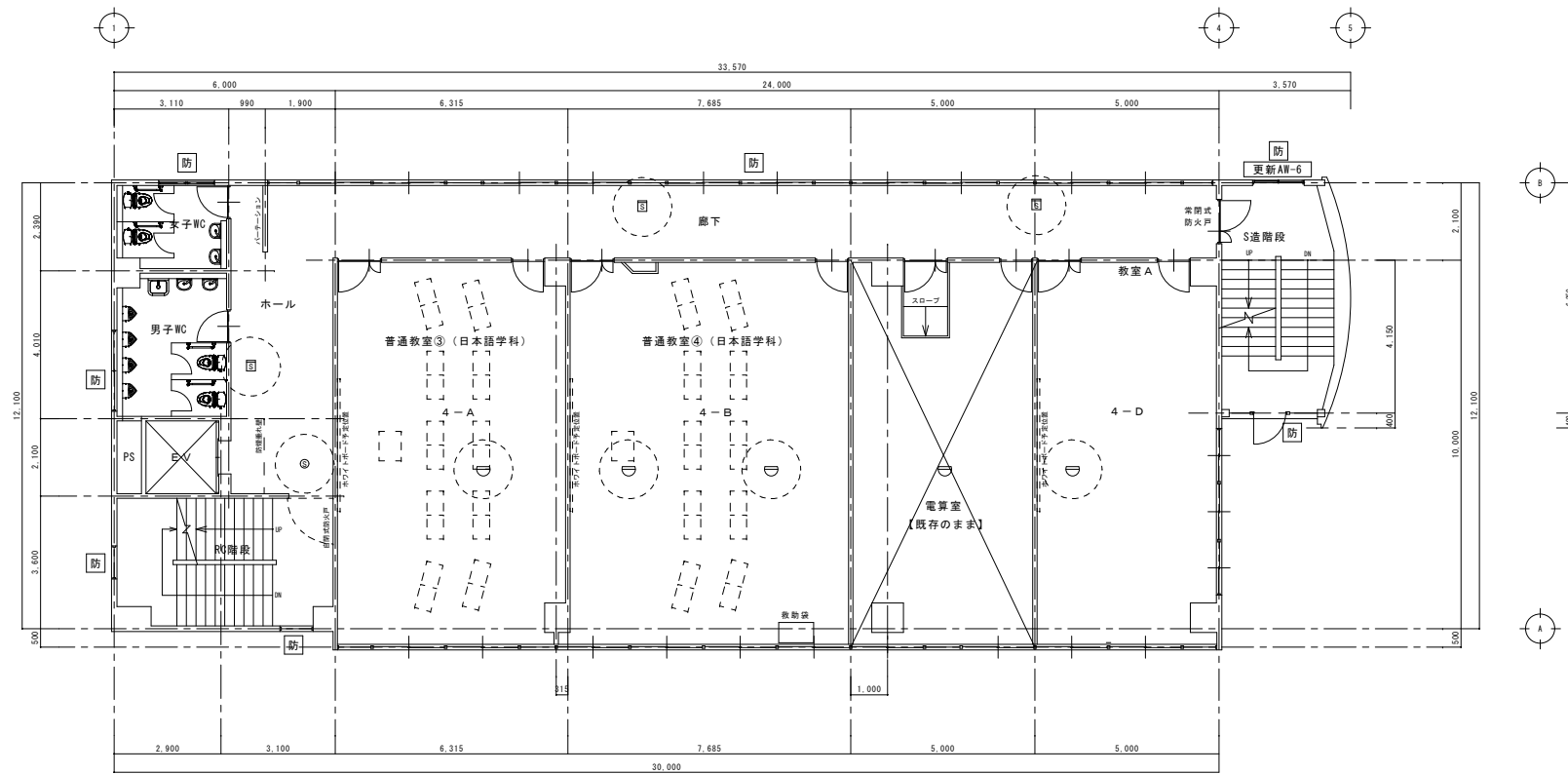

**防** : 防火設備の開口部

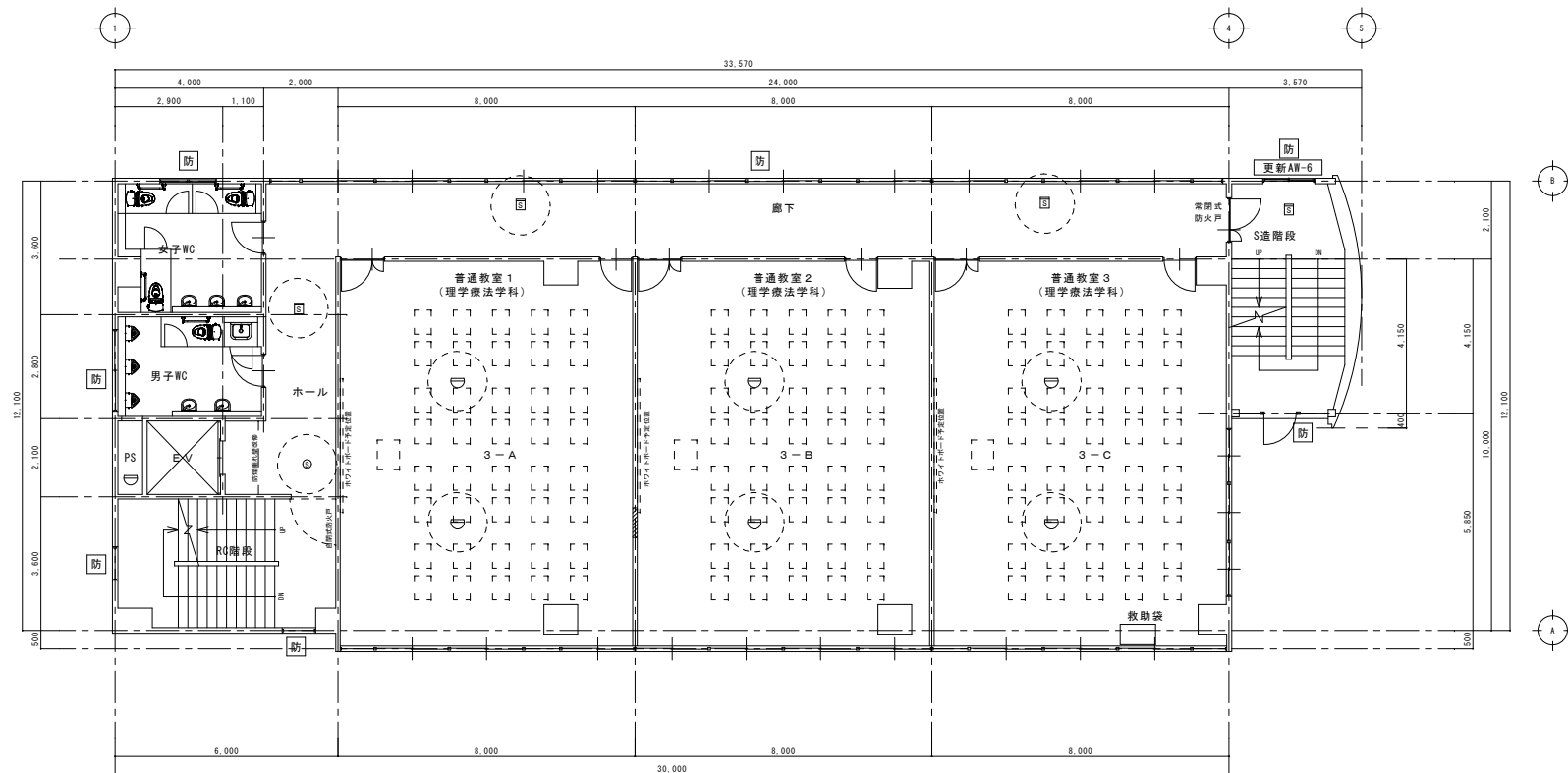

**防** : 防火設備の開口部

訂 正	年 月 日	<div></div> <div>岩手県釜石市小佐野町2-4-15    Tel 0193-23-9970   Fax 0193-23-1120</div> <div><b>(有)アルファーステム</b></div> <div>一級建築士事務所（岩手県知事）登録第お（2204）1003号   管理建築士</div> <div>一級建築士   （大臣）登録   第234581号                      柏 舘   旨 緒</div>	設計年月日 R5    3    .	設計	検図	承認印	工事名称 教育センター改修（電気設備）工事（その2）		図面番号  E   —   24
	年 月 日					製図   A 1 (A3印刷：71%縮小)	承認年月日 .    .    .	図面名称 (改修)    3階、4階自動火災報知設備平面図	
備 考									

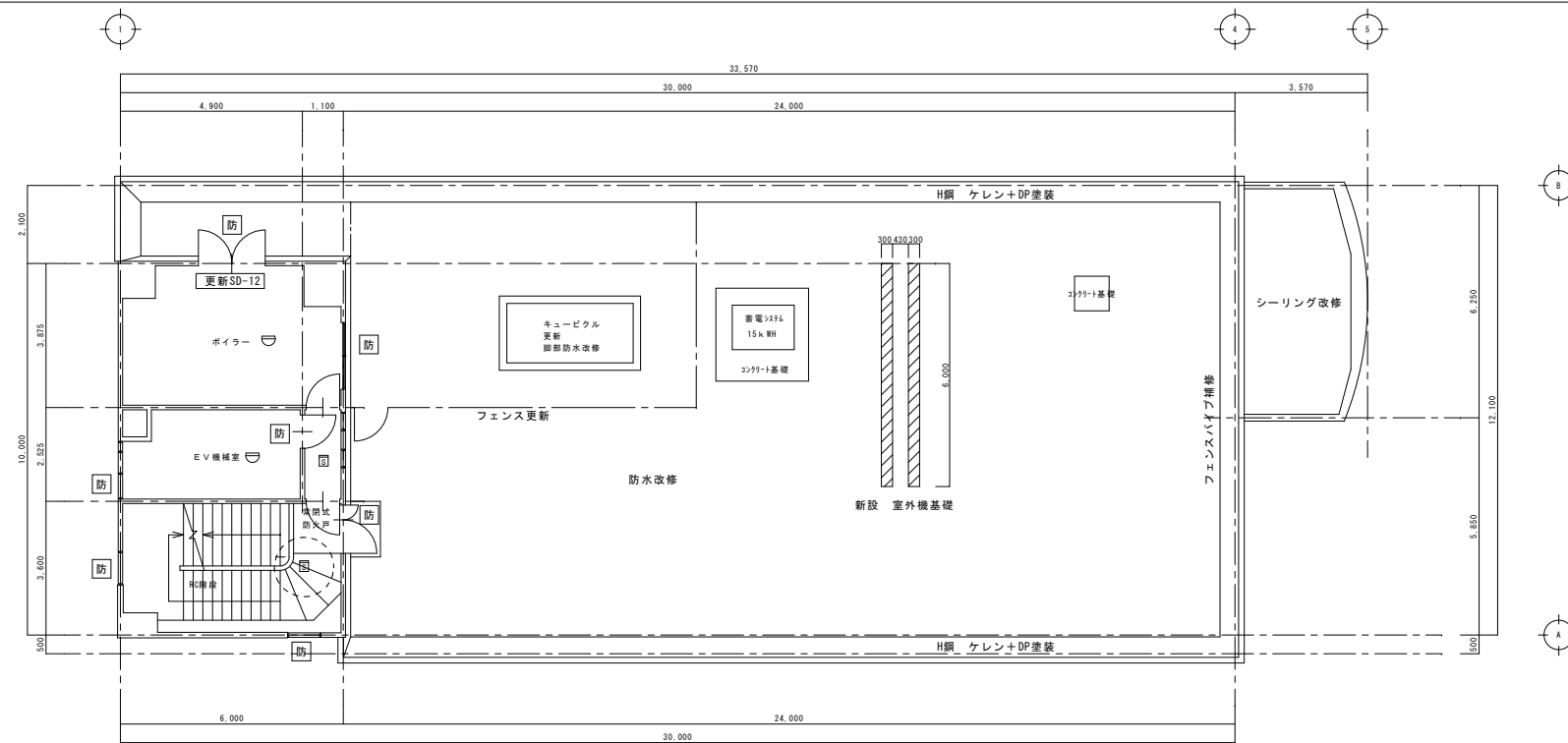

**防** : 防火設備の開口部

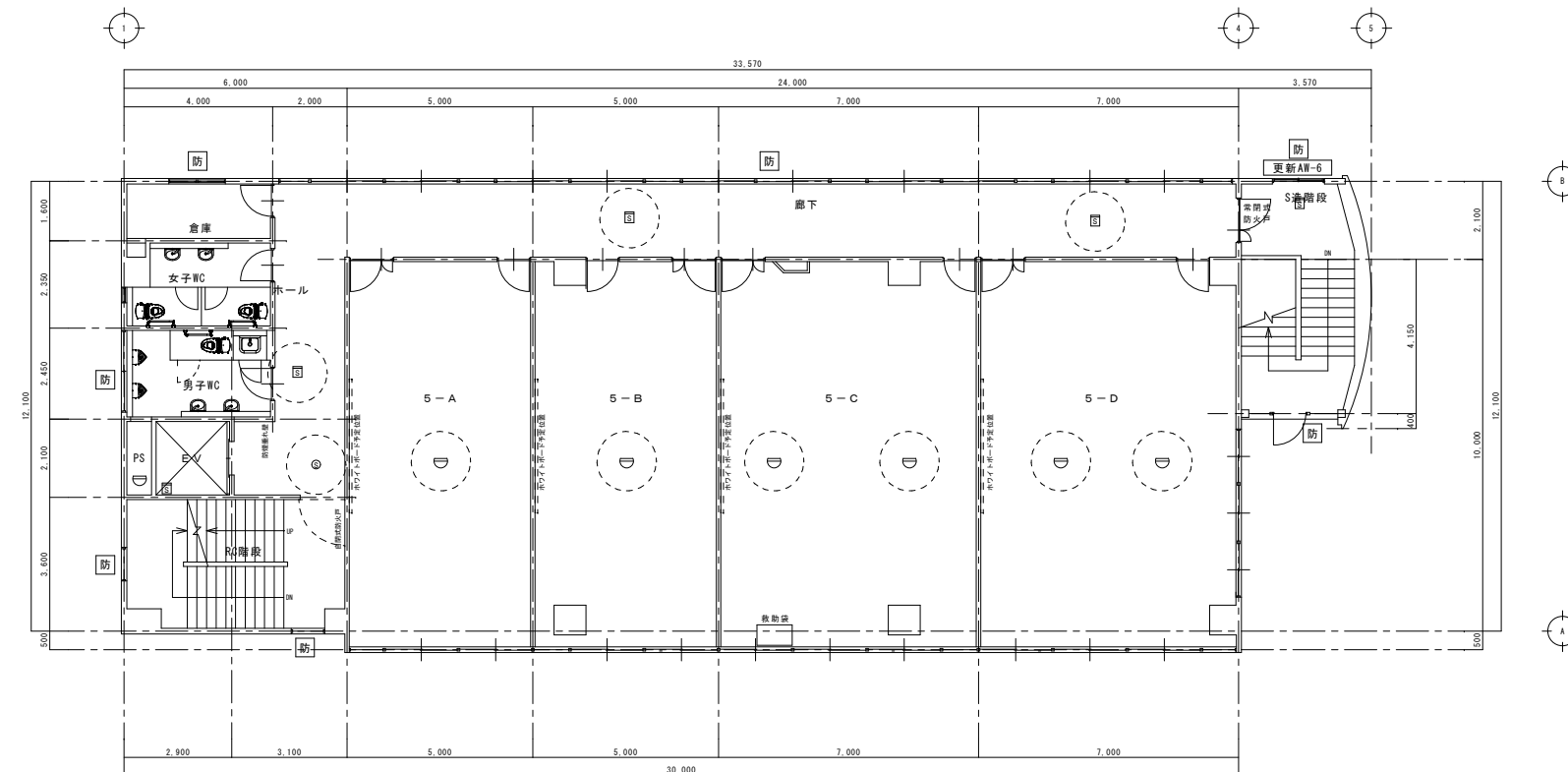

**防** : 防火設備の開口部

訂 正	年 月 日	<div></div> <div>岩手県釜石市小佐野町2-4-15    Tel 0193-23-9970   Fax 0193-23-1120</div> <div><b>(有)アルファーステム</b></div> <div>一級建築士事務所（岩手県知事）登録第お（2204）1003号   管理建築士</div> <div>一級建築士    （大臣）登録   第234581号    柏 舘   旨緒</div>	設計年月日 R5   . 3   .	設計	検図	承認印	工事名称 教育センター改修（電気設備）工事（その2）	図面番号 E   —   25
	年 月 日				製図   A 1 (A3印刷：71%縮小)	承認年月日 .   .   .	図面名称 (改修)   5階、R階自動火災報知設備平面図	
備 考								

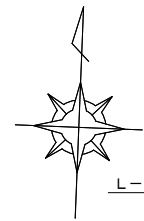

L-2幹線) CV38 x3C E14

L-1幹線) CV38 x3C E14

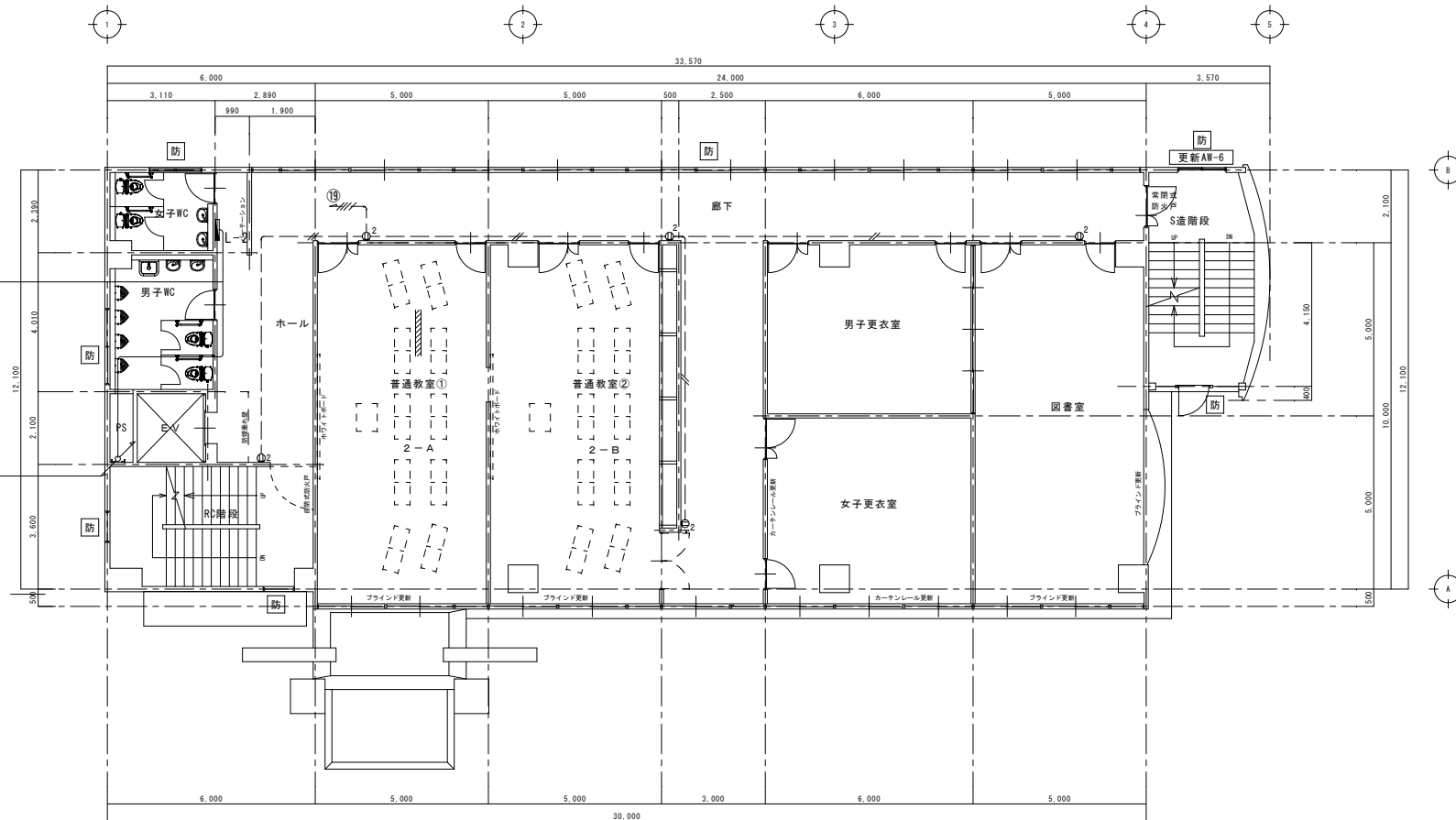

既存 2階平面図 S:1/100

電気暖房器 壁掛型 1.0kw 200V  
VVVF2.0-3C(電線管25)  
サーモスタッド  
既設PL-8盤(再使用)  
給水ポンプ電源) CV5.5-3C、E2.0(電線管25)  
CVV3.5-2C (電線管25)

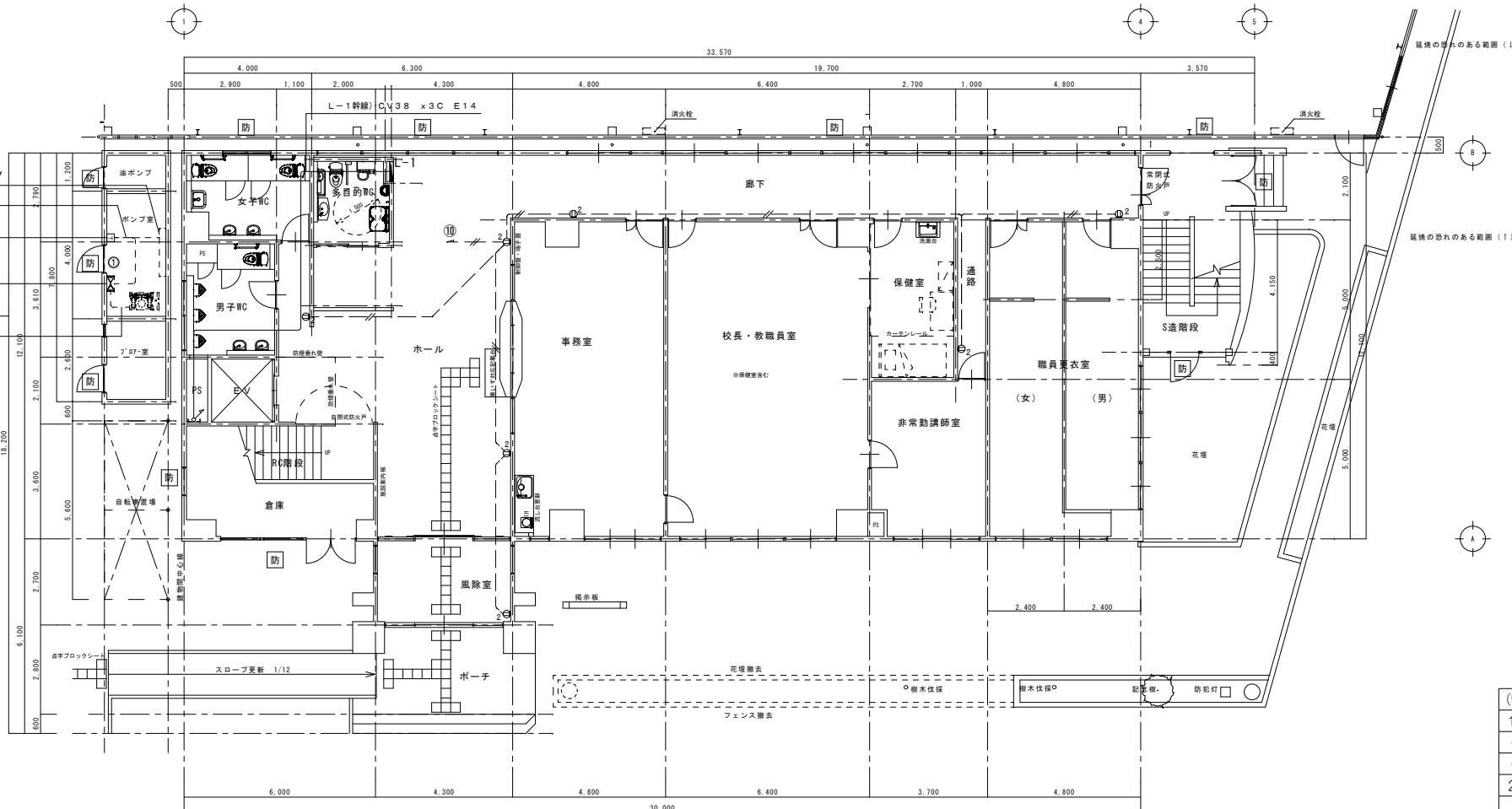

既存 1階平面図 S:1/100

(特記事項)		
1. 特記なき配線は下記による。		
— / —	IV2.0 x 2	(既設電線管)
— // —	IV2.0 x 4	(既設電線管)
2. 特記なき機器は下記による。		
⓪2	埋込コンセント	2P15A x 2 (金属製プレート)

訂正	年月日	岩手県釜石市小佐野町2-4-15 TEL 0193-23-9970 Fax 0193-23-1120 (有)アルファシステム 一級建築士事務所(岩手県知事)登録第お(2204)1003号 管理建築士 一級建築士(大臣)登録 第234581号 柏館 旨緒	設計年月日	R5.3.	設計	検図	承認印	工事名称	図面番号
	年月日					製図 A1 (A3印刷:71%縮小)	承認年月日	教育センター改修(電気設備)工事(その2)	E-26
備考								図面名称	縮尺
								(撤去) 1階、2階幹線、コンセント設備平面図	1/100

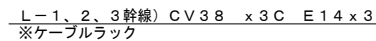

**防** : 防火設備の開口部

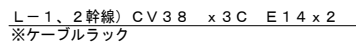

**防** : 防火設備の開口部

(特記事項)		
1. 特記なき配線は下記による。		
— <del>///</del> —	1V2.0 x 2	(既設電線管)
— <del>///</del> —	1V2.0 x 4	(既設電線管)
2. 特記なき機器は下記による。		
① 2	壁込コンセント	2P15A x 2 (金属製プレート)
② 2	フロアコンセント	2P15A x 2 (金属製)
※フロアコンセント撤去後の床開口補修も本工事にて行う事。		

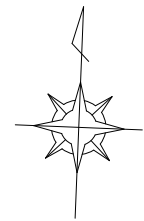

太陽光分電盤 EM-CE5, 5-2C E5, 5x2 (電線管E39)

5階太陽光分電盤へ

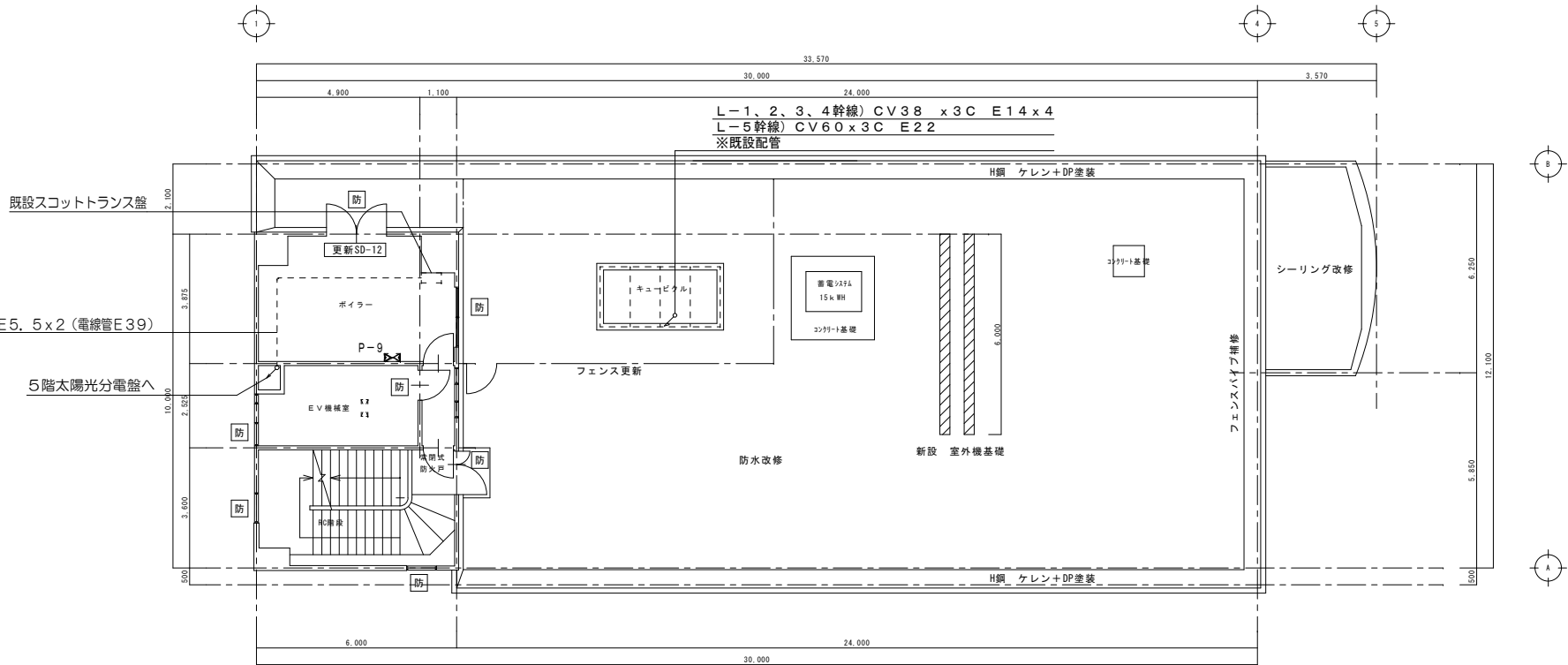

既存 6階平面図 S:1/100

防 : 防火設備の開口部

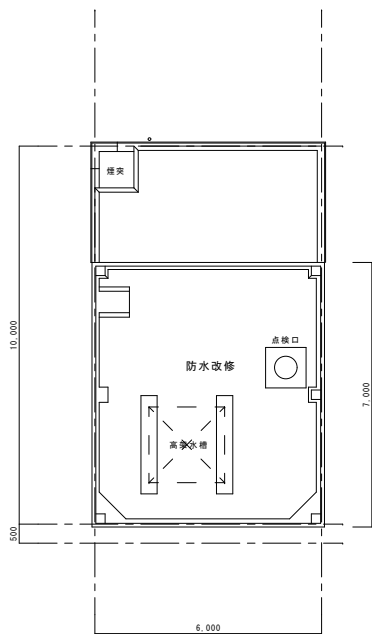

既存 R階平面図 S:1/100

L-5幹線) CV60 x3C E14

太陽光分電盤 EM-CE5, 5-2C E5, 5x2 (天井こがし)

L-1、2、3、4幹線) CV38 x3C E14x4  
※ケーブルラック

太陽光分電盤 (4階電算室へ移設)

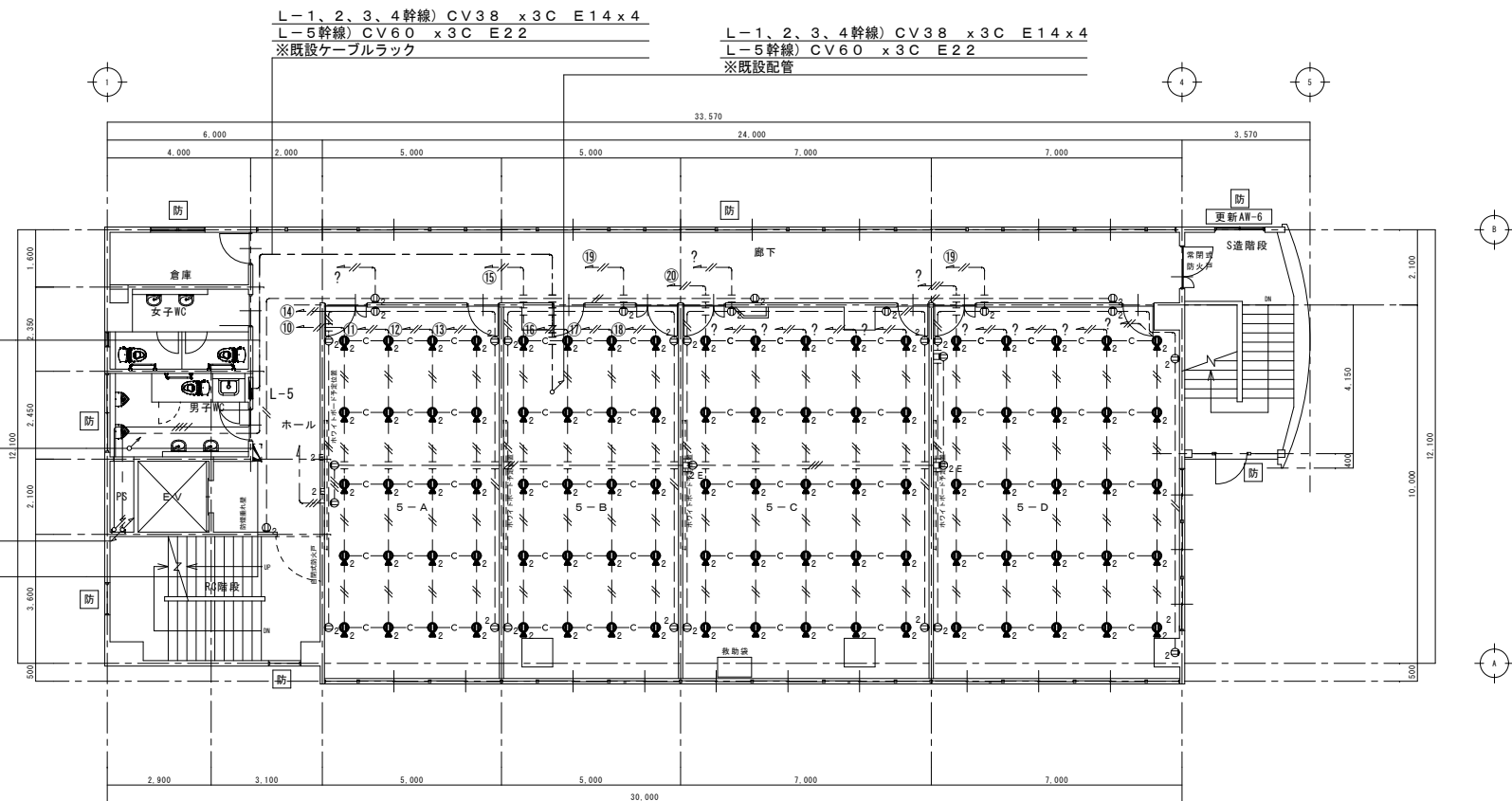

既存 5階平面図 S:1/100

防 : 防火設備の開口部

(特記事項)		
1. 特記なき配線は下記による。		
—//—	VVF2.0 x 20	(天井こがし)
—//—	VVF2.0 x 30	(天井こがし)
—//—	IV2.0 x 2	(既設電線管)
2. 特記なき機器は下記による。		
Φ2	埋込コンセント	2P15Ax2 (金属製プレート)
Φ2	フロアコンセント	2P15Ax2 (金属製)
※フロアコンセント撤去後の床開口補修も本工事にて行う事。		

訂正	年月日		岩手県釜石市小佐野町2-4-15 TEL 0193-23-9970 Fax 0193-23-1120 (有)アルファシステム 一級建築士事務所 (岩手県知事) 登録第お (2204) 1003号 管理建築士 一級建築士 (大臣) 登録 第234581号 柏館 旨緒	設計年月日	設計	検図	承認印	工事名称	図面番号
	年月日			R5 . 3 .		製図 A 1 (A3印刷: 71%縮小)	承認年月日	教育センター改修(電気設備)工事 (その2) (撤去) 5階、R階幹線、コンセント設備平面図	
備考								縮尺	E — 28
								1/100	

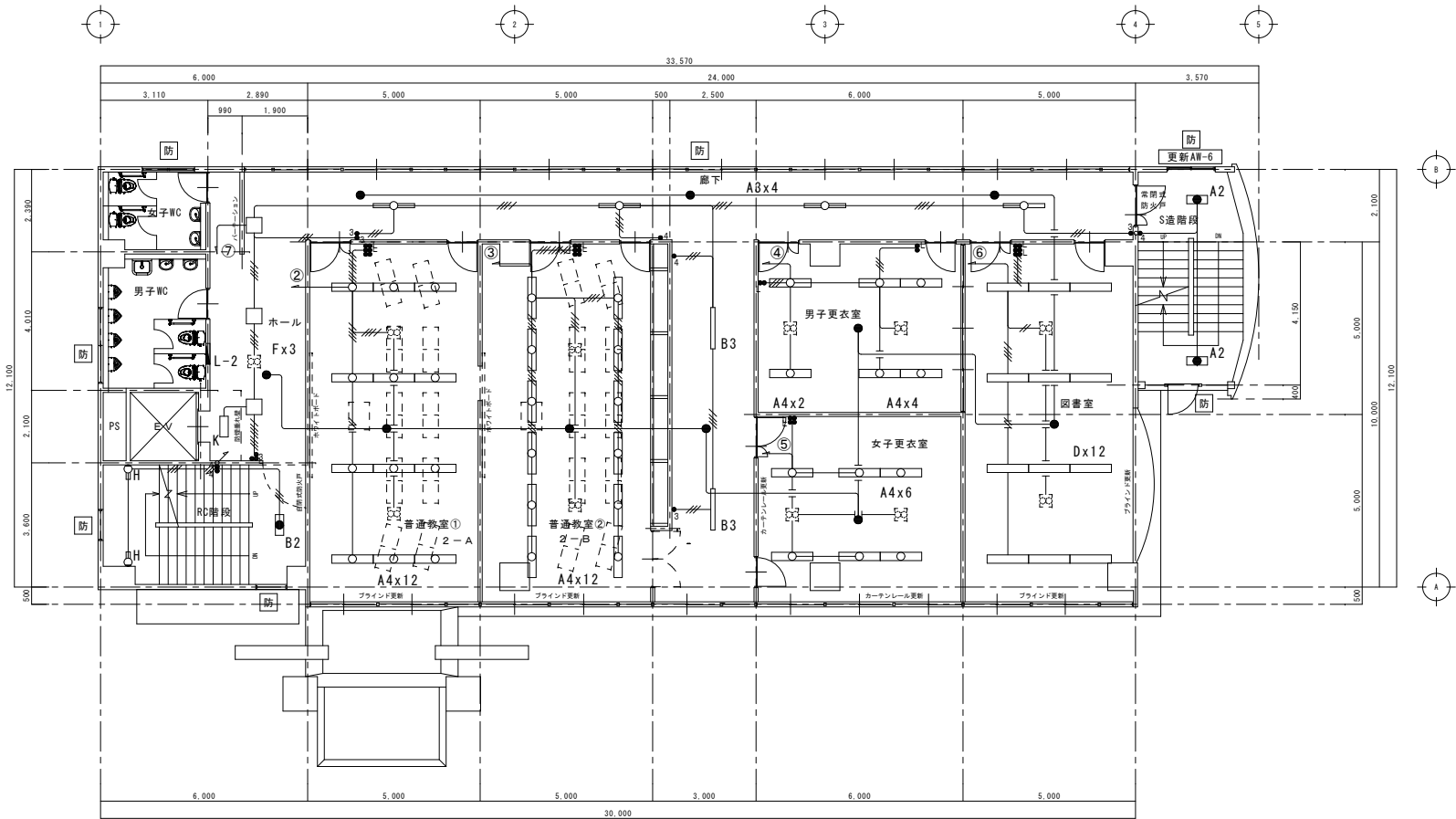
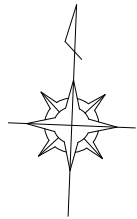

既存 2階平面図 S:1/100

防 : 防火設備の開口部

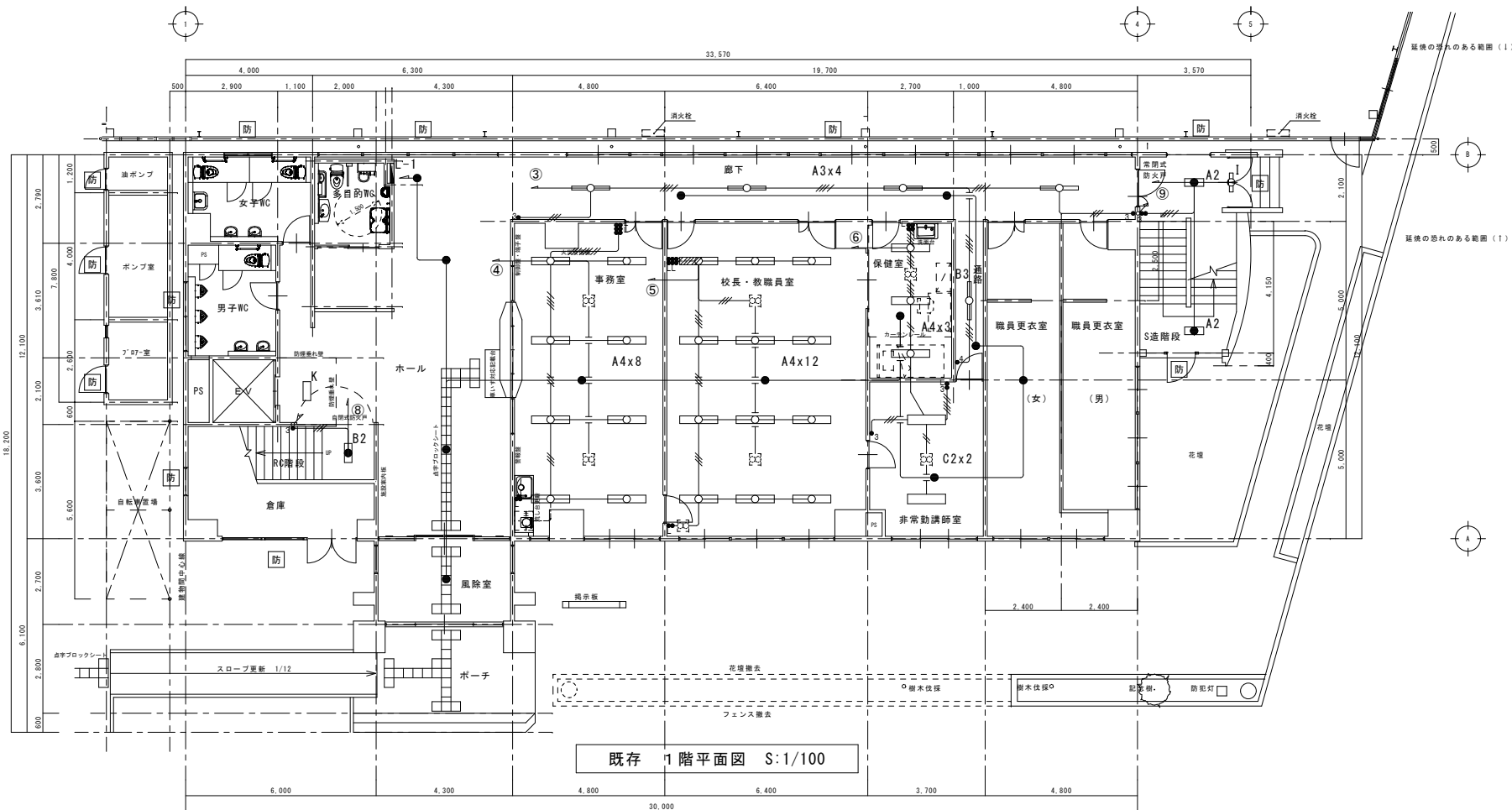

既存 1階平面図 S:1/100

(特記事項)	
1. 図中特記なき配線は下記による。	
	VVF2, 0-2C
	VVF2, 0-3C (天井こぎし)
	VVF2, 0-2C x 2 (天井こぎし)
	VVF2, 0-2C + 3C (天井こぎし)
	VVF2, 0-3C x 2 (天井こぎし)
	VVF2, 0-2Cx2 + 3C (天井こぎし)
	VVF2, 0-2C + 3Cx2 (天井こぎし)
2. 特記なき機器は下記による。	
	20Wx2 露出型 (A2, B2)
	40Wx1 露出型 (A3)
	40Wx2 露出型 (A4)
	20Wx2 埋込型 (K)
	40Wx1 埋込型 (B3)
	40Wx2埋込型 (D)
	40Wx3 埋込型 (C2)
	フ lu o r e s c e n t ライ ト (I)
	FPL28-3 埋込型 (F)
	フ lu o r e s c e n t ライ ト (H)
	露出型非常灯
	埋込スイッチ 1P15A-2
	埋込スイッチ 1P15A-1 1PL15A-1
	埋込スイッチ 1P15A-2 1PL15A-1
	埋込スイッチ 1P15A-2 1PL15A-2
	埋込スイッチ 1P15A-3 1PL15A-1
	埋込スイッチ 1P15A-4 1PL15A-2
	埋込スイッチ 1P15A-1 3W15A-1
	埋込スイッチ 1PL15A-1 3W15A-1
	埋込スイッチ 3W15A-1
	埋込スイッチ 3W15A-2
	埋込スイッチ 4W15A-1
	埋込スイッチ 4W15A-2

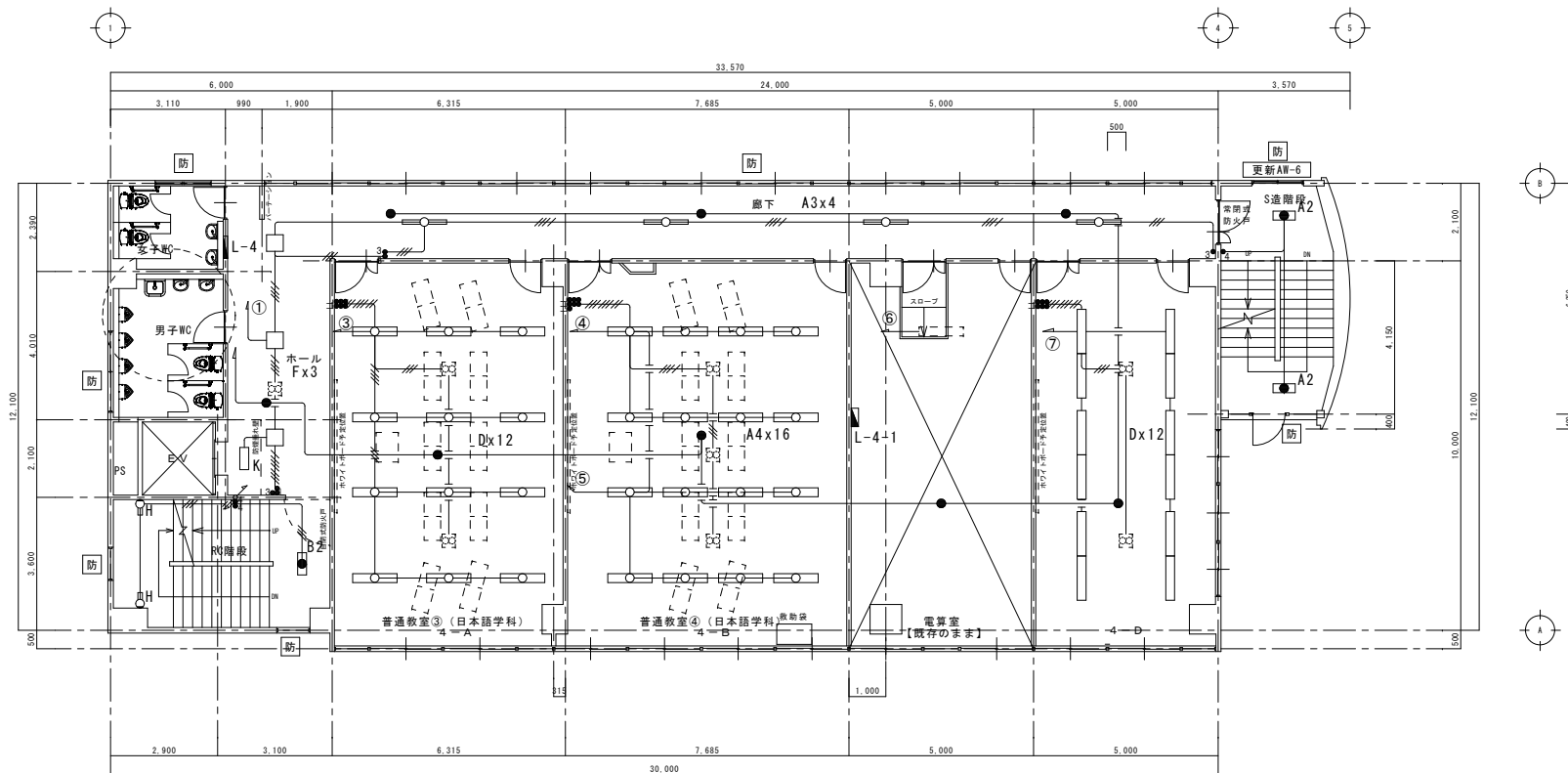
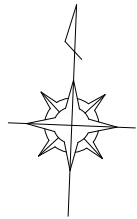

既存 4階平面図 S:1/100

防 : 防火設備の開口部

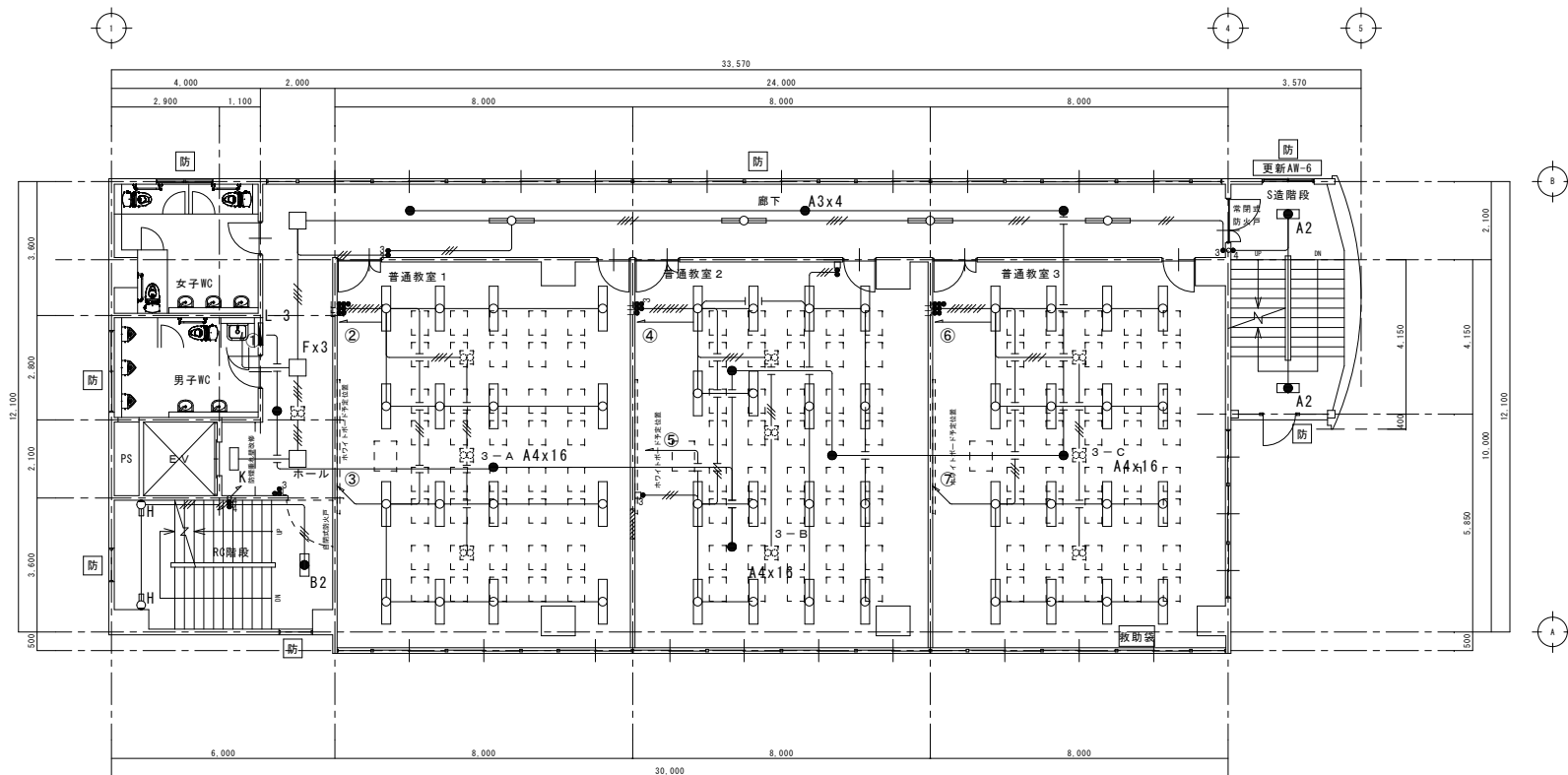

既存 3階平面図 S:1/100

防 : 防火設備の開口部

（特記事項）	
1. 図中特記なき配線は下記による。	
———	VVF2. 0-2C (天井ころがし)
———	VVF2. 0-3C (天井ころがし)
———	VVF2. 0-2C x2 (天井ころがし)
———	VVF2. 0-2C + 3C (天井ころがし)
———	VVF2. 0-3C x2 (天井ころがし)
———	VVF2. 0-2Cx2 + 3C (天井ころがし)
———	VVF2. 0-2C + 3Cx2 (天井ころがし)
2. 特記なき機器は下記による。	
■	20Wx2 露出型 (A2, B2)
○	40Wx1 露出型 (A3)
○	40Wx2 露出型 (A4)
□	20Wx2 埋込型 (K)
□	40Wx1 埋込型 (B3)
□	40Wx2 埋込型 (D)
□	40Wx3 埋込型 (C2)
▽	ブラケットライト (H)
□	FPL28-3 埋込型 (F)
●	露出型非常灯
●	埋込スイッチ 1P15A-2
●	埋込スイッチ 1P15A-1 1PL15A-1
●	埋込スイッチ 1P15A-2 1PL15A-1
●	埋込スイッチ 1P15A-4 1PL15A-2
●	埋込スイッチ 1P15A-4 1PL15A-3
●	埋込スイッチ 1P15A-1 3W15A-1 1PL15A-1
●	埋込スイッチ 1P15A-1 3W15A-1 1PL15A-3
●	埋込スイッチ 1PL15A-1 3W15A-1
●	埋込スイッチ 3W15A-1
●	埋込スイッチ 3W15A-2
●	埋込スイッチ 4W15A-1
●	埋込スイッチ 4W15A-2

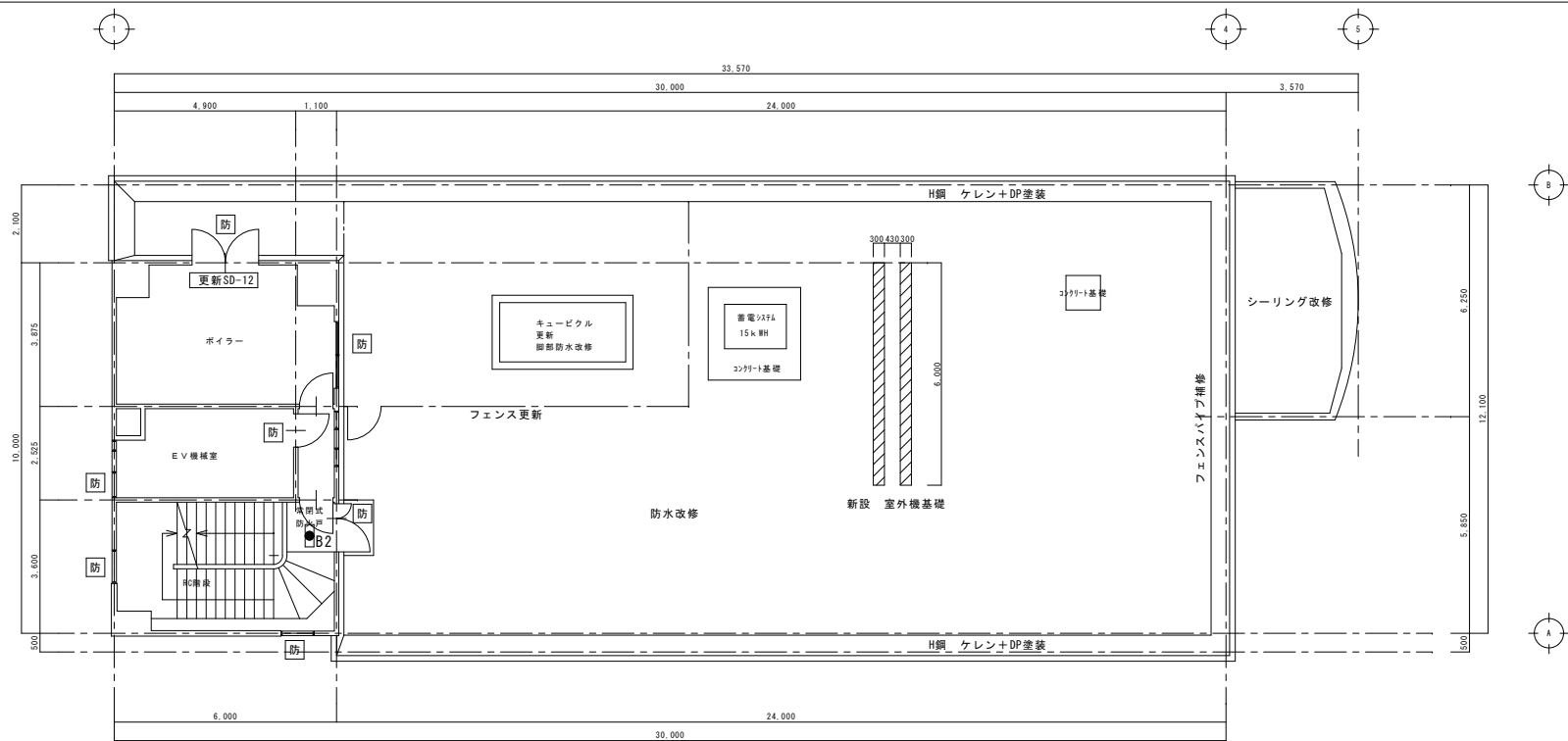
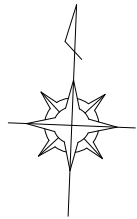

既存 6階平面図 S:1/100

防 : 防火設備の開口部

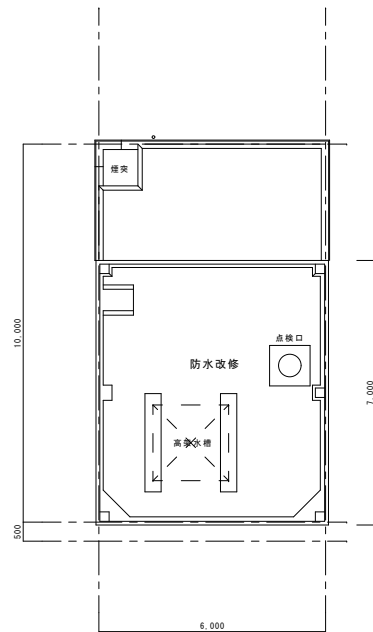

既存 R階平面図 S:1/100

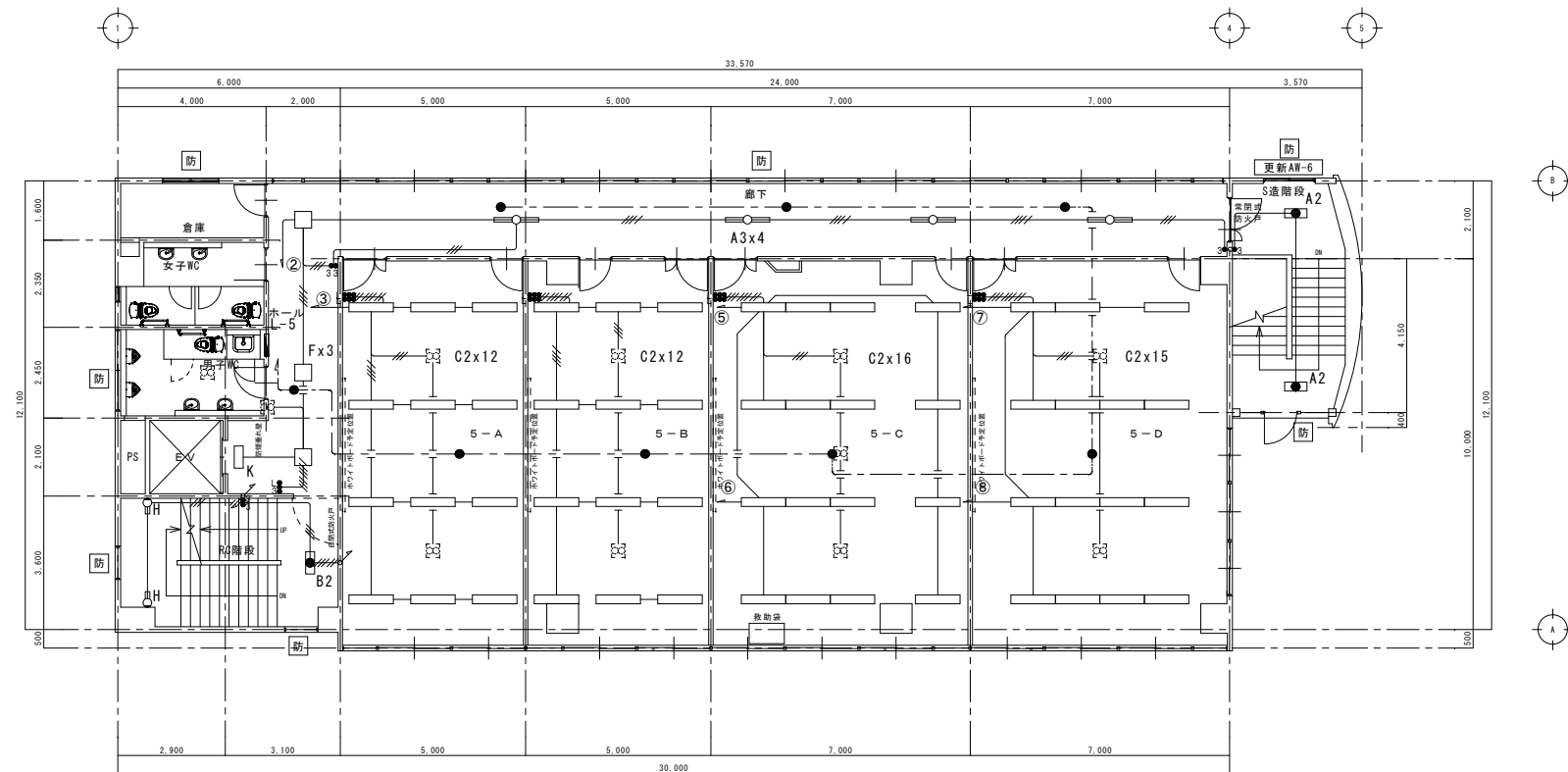

既存 5階平面図 S:1/100

防 : 防火設備の開口部

(特記事項)		
1. 図中特記なき配線は下記による。		
——	VVF2. 0-2C	(天井ころがし)
——	VVF2. 0-3C	(天井ころがし)
——	VVF2. 0-2C x2	(天井ころがし)
——	VVF2. 0-2C + 3C	(天井ころがし)
——	VVF2. 0-3C x2	(天井ころがし)
——	VVF2. 0-2Cx2 + 3C	(天井ころがし)
——	VVF2. 0-2C + 3Cx2	(天井ころがし)
2. 特記なき機器は下記による。		
■	20Wx2 露出型 (A2, BA)	
○	40Wx1 露出型 (A3)	
○	40Wx2 露出型 (A4)	
□	20Wx2 埋込型 (K)	
□	40Wx1 埋込型 (B3)	
□	40Wx2 埋込型 (D)	
□	40Wx3 埋込型 (C2)	
□	FPL28-3 埋込型 (F)	
○	ブラケットライト (H)	
●	露出型非常灯	
■	埋込スイッチ 1P15A-1 1PL15A-1	
■	埋込スイッチ 1P15A-2 1PL15A-1	
■	埋込スイッチ 1P15A-4 1PL15A-2	
■	埋込スイッチ 1P15A-4 1PL15A-3	
■	埋込スイッチ 1P15A-1 3W15A-1 1PL15A-1	
■	埋込スイッチ 1PL15A-1 3W15A-1	
■	埋込スイッチ 3W15A-1	
■	埋込スイッチ 3W15A-2	



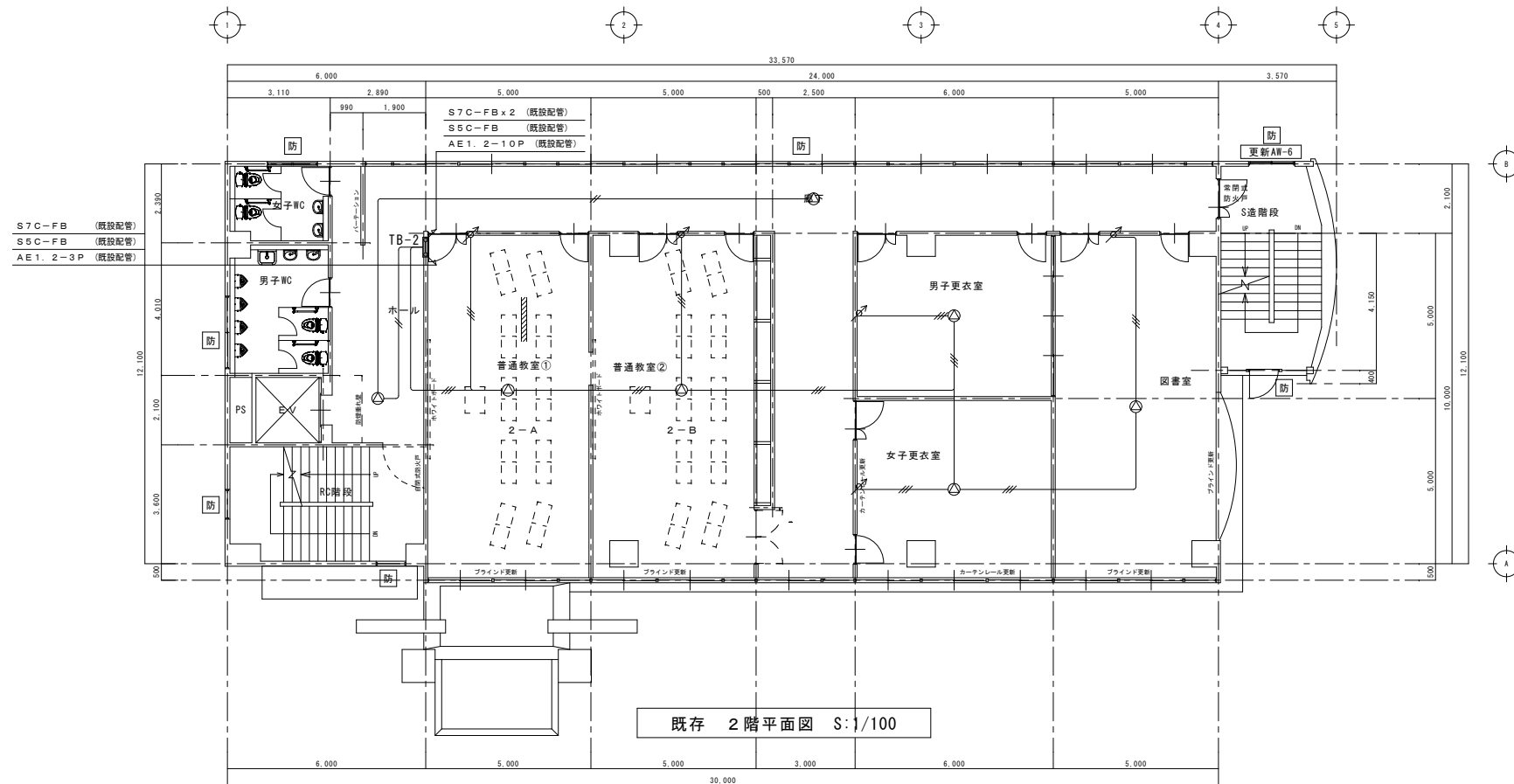

Architectural floor plan of the 1st floor of a building. The plan shows various rooms including a hall (ホール), classrooms (教室), a library (図書室), a computer room (パソコン室), a storage room (倉庫), a maintenance room (非常勤務室), a staff room (校長・教職員室), a meeting room (会議室), a rest room (非常勤務室), and a bathroom (トイレ). The plan also shows a staircase (階段), a ramp (スロープ), and a parking area (駐車場). Dimensions are provided for various sections of the plan. A scale bar indicates 1:100. The plan is labeled "既存 1階平面図 S:1/100".

訂 正	年 月 日	 岩手県釜石市小佐野町2-4-15 Tel. 0193-23-9970 Fax 0193-23-1120 <b>(有)アルファシステム</b> 一級建築士事務所（岩手県知事）登録第お（2204）1003号 管理建築士 一級建築士（大臣）登録 第234581号 柏館 旨緒	設計年月日 R5 . 3 .	設計	検図	承認印	工事名称 教育センター改修（電気設備）工事（その2）	図面番号
	年 月 日						図面名称 （撤去） 1階、2階テレビ、時計、拡声、電話設備平面図	縮尺 1/100
備 考					製図 A 1 (A3印刷：71%縮小)	承認年月日 .		

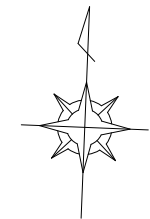

TB-4	
放送	10P
電話	40P
テレビ	増幅器35db x1
BS用増幅器35db x1	
時計	10P
W=550 H=1000 D=120	
※既設屏及び内機のみ撤去の事。	

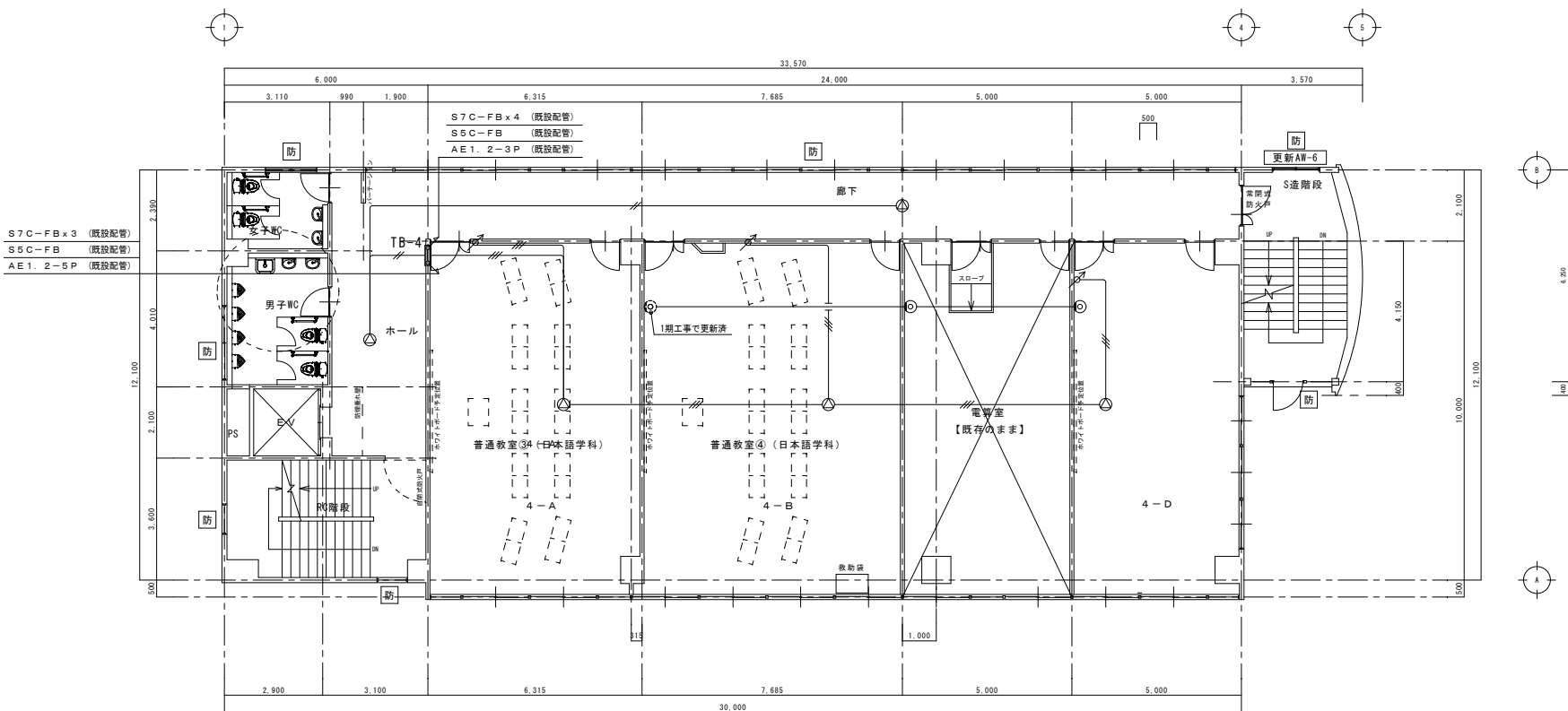

既存 4階平面図 S:1/100

防 : 防火設備の開口部

TB-3	
放送	20P
電話	50P
テレビ	増幅器35db x1
BS用増幅器35db x1	
1分配器 x1	
時計	20P
W=550 H=1000 D=120	
※既設屏及び内機のみ撤去の事。	

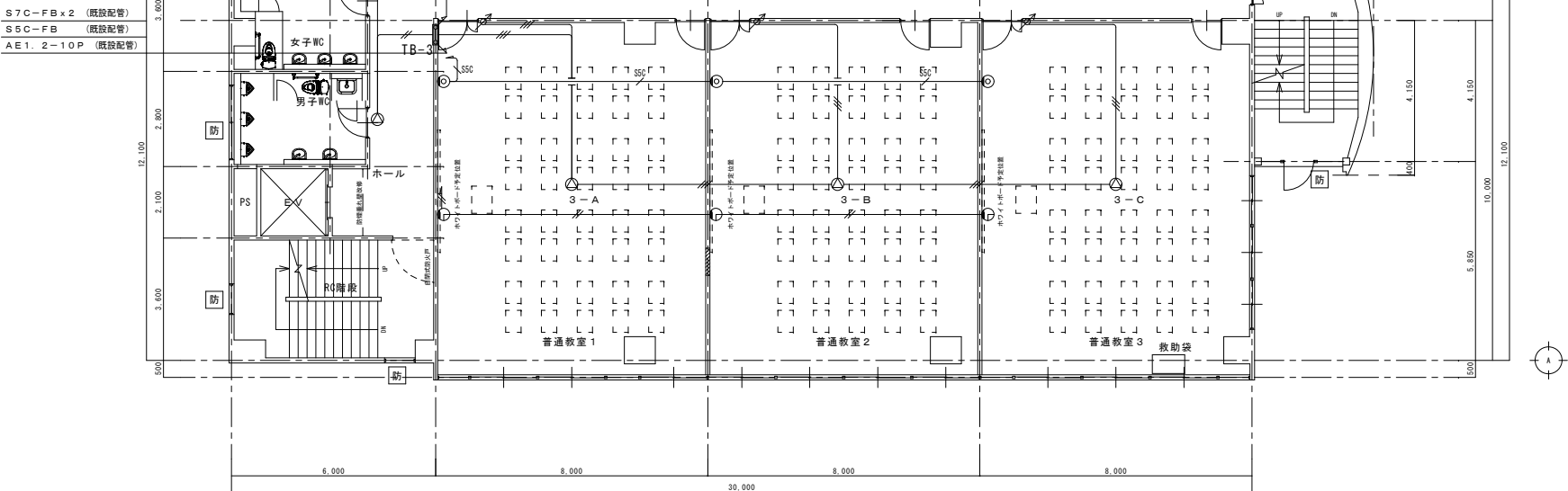

既存 3階平面図 S:1/100

防 : 防火設備の開口部

(特記事項)		
1. 特記なき配線及び機器は下記による。		
(拡声設備)		
—//—	AE1. 2 x 2C	(既設電線管)
—//—	AE1. 2 x 3C	(既設電線管)
⊙	天井埋込型スピーカー	
↗	アッテネータ	(金属製プレート)
(テレビ受信設備)		
—SSC—	S5C-FB	(既設電線管)
⊙	テレビユニット	(金属製プレート)
(時計設備)		
—//—	AE1. 2 x 2C	(既設電線管)
⊙	壁掛形子時計	
※既設埋設管については残置し電線及びケーブルのみ撤去の事。		

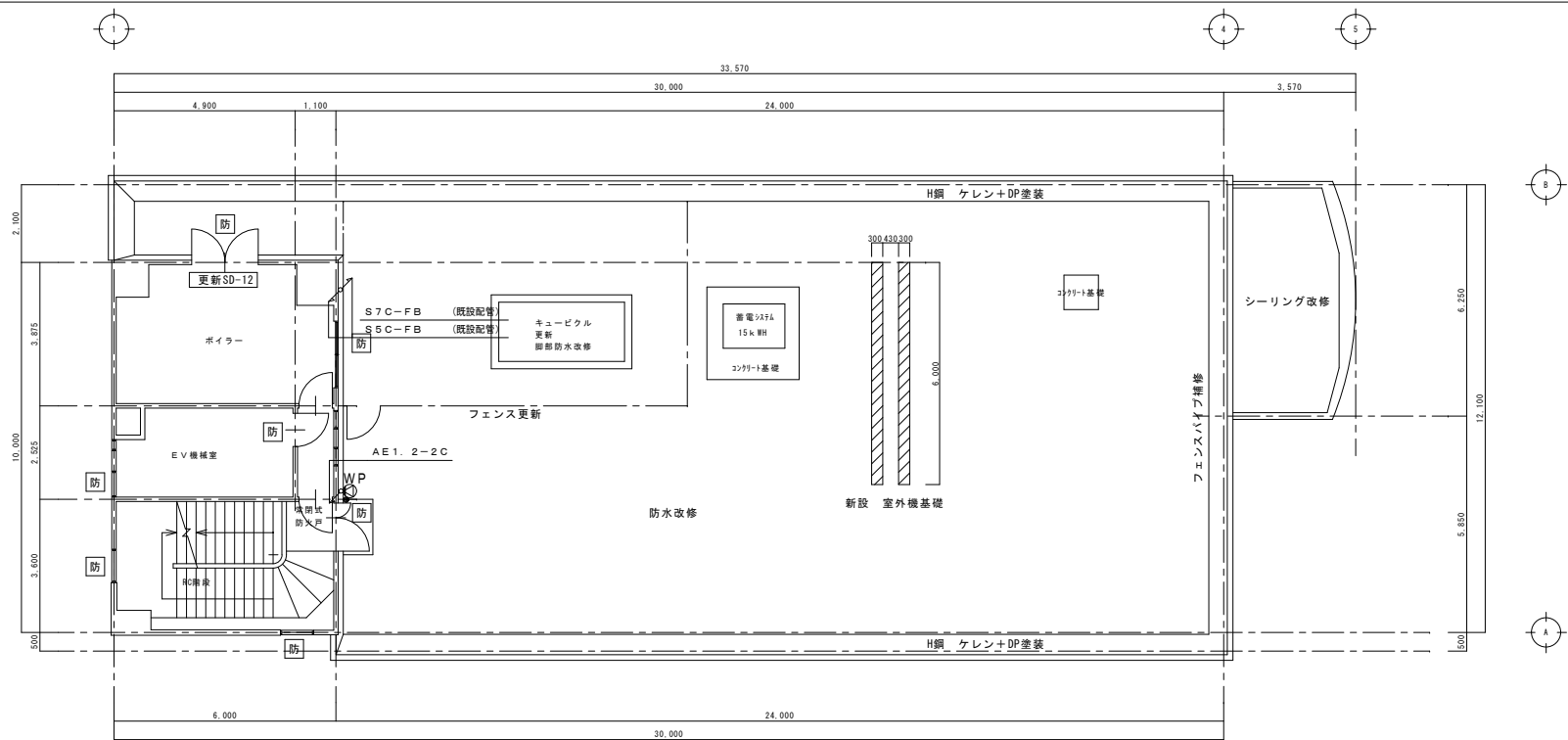
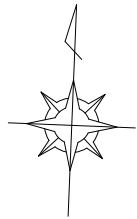

既存 6階平面図 S:1/100

防 : 防火設備の開口部

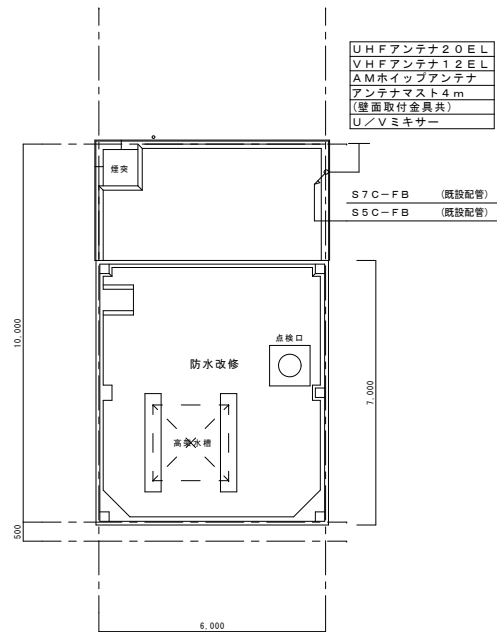

T B-5	
放送	: 10P
電話	: 30P
テレビ	: 増幅器35db x 1
	BS用増幅器35db x 1
	6分配器 x 1
時計	: 10P
W=550 H=1000 D=120	
※既設扉及び内機のみ撤去の事。	

S7C-FB x 4 (既設配管)  
S5C-FB (既設配管)  
AE1. 2-3P (既設配管)

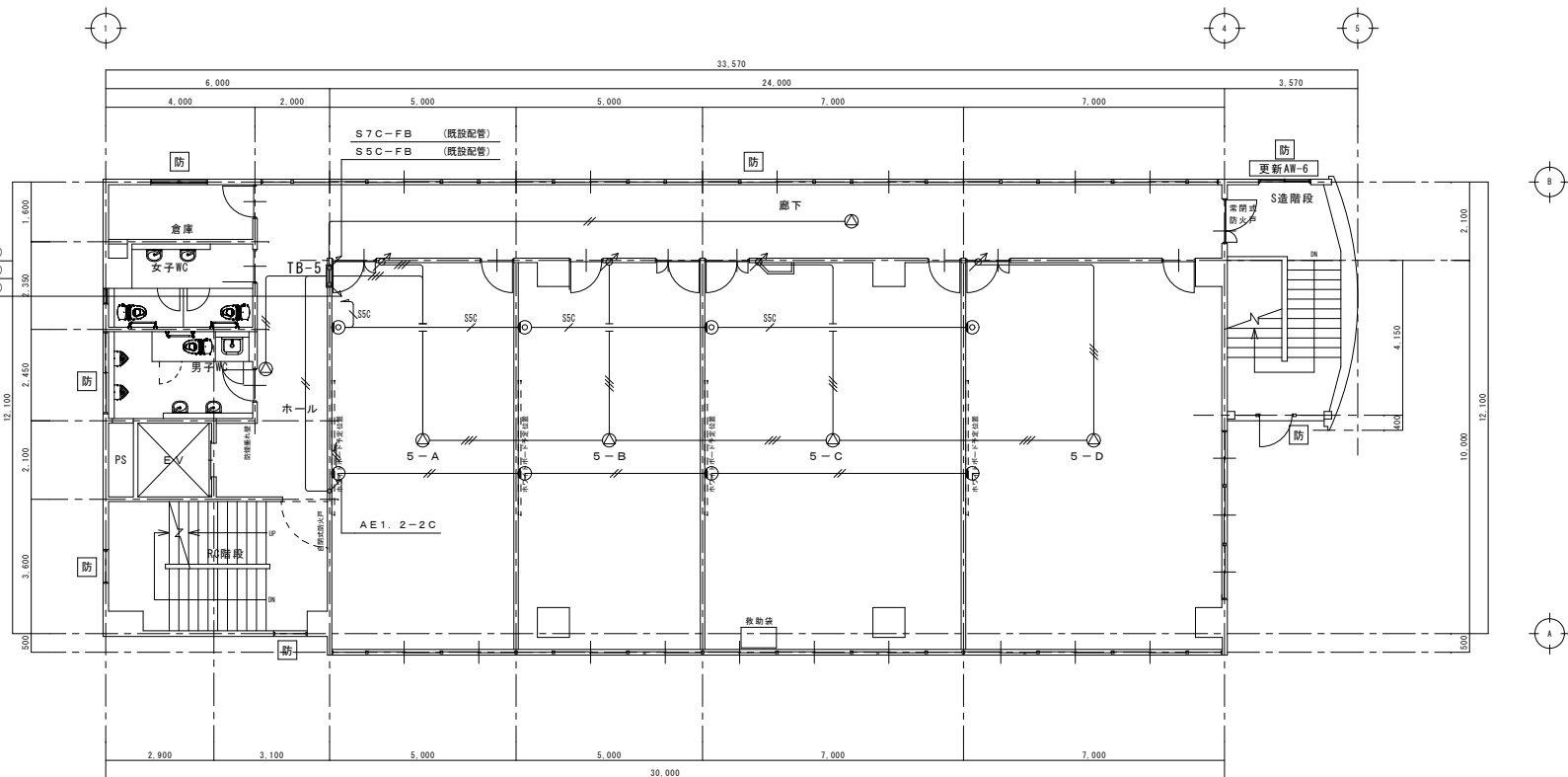

既存 5階平面図 S:1/100

防 : 防火設備の開口部

(特記事項)	
1. 特記なき配線及び機器は下記による。	
(伝送設備)	
AE1. 2 x 2C	(既設電線管)
AE1. 2 x 3C	(既設電線管)
天井埋込型スピーカー	
屋外型壁付スピーカー	
アッテネータ	(金属製プレート)
(テレビ受信設備)	
S5C-FB	(既設電線管)
テレビユニット	(金属製プレート)
(時計設備)	
AE1. 2 x 2C	(既設電線管)
壁掛形子時計	
※既設埋設管については残置し電線及びケーブルのみ撤去の事。	