

海洋研究フィールド学習
in 釜石

岩手大学三陸水産研究センターの先生が、実習を交えた授業を行います。身近な海の魅力を親子で楽しく学びませんか。

会場 岩手大学三陸水産研究センター (平田3-75-1)

日時 7月30日(土) 14時~16時30分

内容 わかめの芯抜き、ホヤの生態調査、チリメンモンスターを探せ!

対象 市内に在住の小学生(3年生以上)と保護者

受講料 無料

申込方法 事前申込制(先着20組40人) 次の申し込みフォームからお申し込みください。

申込期限 7月26日(火)

問い合わせ 県科学・情報政策室 (☎ 019-629-5252)

まちのお知らせ Information

県産木材を使った住宅の新築・リフォームを応援します!

県産木材の使用量に応じて、新築の場合は最大100万円、リフォームの場合は最大45万円を補助します。(予算がなくなり次第受付を終了します)

対象 4月1日以降に着工し、令和5年3月15日までに工事が完成する住宅

※詳細は、県のホームページをご覧ください

問い合わせ 補助制度について県林業振興課(☎ 019-629-5772)、申請受付について 県木材産業協同組合(☎ 019-624-2141)

【受講生募集】釜石草月会華道こども教室

季節のお花を花瓶に生けたり、花束をつくりまします。お花と話し合いながら楽しく学びましょう。

期間 8月~12月の第1日曜日(9月は第2日曜日) 全5回

時間 10時~12時

場所 青葉ビル

受講料 800円/回(花材代)

募集人数 小学生 先着12人

募集期限 7月20日(水)

申し込み・問い合わせ 釜石草月会 会長 村上マサ子(☎・Fax 44-3916)

海水浴中の事故を防止しましょう

沿岸の市町村などが開設する海水浴場以外の場所での遊泳は、監視員や救助員がいないため、大変危険です。

遊泳中の事故を防止するため、沿岸市町村などが提供している海水浴場の最新情報を確認し、監視員などが常駐している海水浴場を利用してください。

問い合わせ 釜石海上保安部交通課(☎ 22-3830)

「請求もれ年金説明会」を開催します。年金もらい忘れていませんか?

次のような場合、請求もれの年金がある可能性があります。この機会にご相談ください。

- 両親が年金を受給している
- 両親は亡くなったが、存命中は年金を受給していた

日時 7月23日(土) 13時~講演会、14時~相談会

場所 釜石情報交流センター2階会議室

講師 社会保険労務士 柴田友都さん

問い合わせ 釜石商工会議所(担当: 佐々 ☎ 22-2434)

お盆前のくみ取りはお早めに

お盆前は、くみ取りの申し込みが多くなります。早めにお申し込みください。

申込期限 8月1日(月)

問い合わせ 釜石清掃企業(株)(☎ 23-7520)

ウクライナ支援 チャリティー芸能祭

ロシアから侵攻を受けているウクライナを支援するための、カラオケや踊りなどによるチャリティー芸能祭です。

日時 7月24日(日) 9時~

場所 釜石PIT

会費 1,000円 **対象** どなたでも

問い合わせ はつらつカラオケ 藤原重三(☎ 080-5577-8731)

「老人ホームの入居権が当たった」という電話にご注意ください

「市内に老人ホームが完成する。あなたに入居権が当たった。入居しなければ他の人に譲ってほしい」と大手企業を名乗る者から電話がかかってきた、という相談が寄せられています。権利を譲るだけ、名義を貸すだけと言われても、後から「名義貸しは違法だ」と言われ、お金をだまし取られる可能性があります。入居権や名義貸しの話が出たら話を鵜呑みにせず、すぐに電話を切りましょう。

不審な電話があった場合は、釜石警察署(☎ 25-0110)または市消費生活センター(☎ 22-2701)にご相談ください。



7月18日「海の日」は、海の恩恵に感謝するとともに、海洋国日本の繁栄を願う日です。

海をきれいにしましょう

釜石市「海の日」実行委員会 事務局/市水産農林課内(☎ 27-8427)

すこやか アイドル



いずみ かつき
泉澤一輝くん
(2歳)
元気にすくすく育ってね



かわはたい あい
川畑蓮愛ちゃん
(1歳1カ月)
笑顔で元気に育ってね!!



おかざき ともみ
岡崎純生ちゃん
(2歳7カ月)
たくさん笑って強くて優しい子になってね!

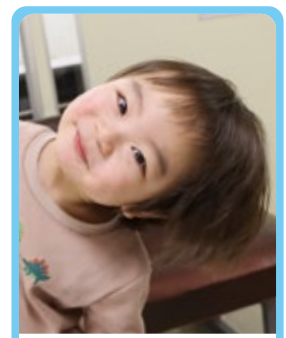

たかはし あおし
高橋蒼紫くん
(2歳6カ月)
元気いっぱい育ってね!



さとう ひろのり
佐藤鳳迦くん
(2歳7カ月)
ありのままの鳳迦でね!



いたざわり こ
板澤梨瑚ちゃん
(2歳7カ月)
元気に大きくなってね

「すこやかアイドル」では、お子さんの笑顔とご家族のメッセージを紹介し、1~5歳くらいのお子さんの写真を広報に掲載しませんか? 市広聴広報室(☎ 27-8419)または市のホームページからご連絡ください



市内での目撃多数

クマに注意

クマはエサを求めて主に夜間から早朝にかけて積極的に行動しますが、山間部周辺では日中も多く目撃されています。対策をして、被害を未然に防ぎましょう。

人里では

- ・廃棄野菜や生ごみ、コンポストを適切に管理する
- ・農地周辺のやぶを刈り払い、見通しをよくする
- ・電気柵を設置する
- ・庭先果樹は適期に速やかに収穫し、収穫しない果樹は伐採する
- ・屋外やにおいが漏れやすい納屋に果物、穀物、ペットフードなどを保管しない

山林(クマの生息域)では

- ・事前に出没・被害情報を確認する
- ・複数人で行動し、鈴やラジオで音を出す
- ・夜間、明け方、夕方の入山を避ける
- ・撃退グッズ(クマよけスプレー、ナタなど)を携帯する
- ・ふんや足跡を見たら引き返すか、う回する



遭遇したら

- ・遠くにいる場合、静かにその場を立ち去る
- ・近距離で遭遇した場合、持ち物(リュックなど)を静かに置いて、目を離さず静かにゆっくり後退する
- ・クマとの間に木や岩を挟む
- ・風向きに注意し、クマよけスプレーを使う
- ・攻撃してきたら両手で顔や頭をカバーし、体を丸くして地面に伏せて防御する

●市は、関係機関とクマ被害を減らすための対策を行っています。目撃した人は、情報提供をお願いします

- ・防災行政無線で情報発信。釜石大槌猟友会などと追払いや周辺確認をする
- ・出没地付近の幼稚園、学校、保育所などに情報提供する
- ・住宅地近くでの出没の場合、現地を調査し、必要に応じて防除策を助言する
- ・人身被害発生の危険性が高い場合、関係機関と連携し捕獲する

目撃情報・問い合わせ 市水産農林課 林業振興係 ☎ 27-8426 休日、夜間は☎ 22-2111 (代表)

各種相談

若手弁護士会無料法律相談(要予約)

日時 7月27日(水)、8月10日(水)
10時~15時
場所 市消費生活センター
定員 予約先着8人
申し込み 市消費生活センター
(☎ 22-2701)

公証相談(要予約)

日時 8月4日(木) 10時~12時
場所 市消費生活センター
対応 公証人
定員 予約先着4人
申し込み 宮古公証役場
(☎ 0193-63-4431)
※前日までに予約がない場合は中止となります

人権相談

日時 8月5日(金) 13時~16時
場所 市消費生活センター
対応 人権擁護委員
申し込み 市消費生活センター
(☎ 22-2701)

多重債務弁護士無料相談(要予約)

日時 8月16日(火) 10時~15時
場所 市消費生活センター
定員 予約先着6人
申し込み 市消費生活センター
(☎ 22-2701)

出張年金相談(要予約)

日時 8月18日(木) 10時~15時30分
場所 青葉ビル
内容 社会保険相談(事業所含む)、国民年金・厚生年金相談
申し込み 基礎年金番号が分かるものを用意し、宮古年金事務所(☎ 0193-62-1963)で電話受け付け

受講者募集

いわて男女共同参画サポーター養成講座

対象 県内に居住、勤務、通学をしている男女共同参画推進に関する取り組みに意欲や関心がある人
受講期間 9月1日(木)~令和5年1月10日(火)
受講方法 インターネット動画配信の視聴による受講(一部参集して実施する講座があります)
動画は実施期間中、いつでも視聴できます。受講を希望する人でインターネット環境がない場合は、お問い合わせください。
受講料 無料
申し込み 岩手県男女共同参画センターのホームページの専用申込フォームからお申し込みください。専用申込フォームから申し込みできない場合は、お問い合わせください。
申込期限 7月25日(月) 17時



問い合わせ 市総合政策課 男女共同参画室 ☎ 27-8413

休日当番医・薬局・歯科医(8月)

休日	曜日	当番医・当番薬局	所在地	電話番号
7	日	かまいしペイ眼科クリニック はまゆり調剤薬局	港町 大渡町	☎ 27-7311 ☎ 24-3671
11	木・祝	釜石しょうけいクリニック アクト調剤薬局	甲子町	☎ 27-8571 ☎ 27-7001
14	日	堀耳鼻咽喉科眼科医院 パルム薬局	只越町	☎ 22-1005 ☎ 22-3353
21	日	道又内科小児科医院 ひよっこり薬局	大槌町	☎ 42-2500 ☎ 27-5220
28	日	小泉医院 ハロー薬局	中妻町	☎ 23-5157 ☎ 23-8455
休日	曜日	当番歯科医	所在地	電話番号
7	日	おおつちじょうない歯科医院	大槌町	☎ 42-8418
14	日	おいかわ歯科医院	港町	☎ 22-5800
21	日	遠房歯科医院	中妻町	☎ 23-5478
28	日	小松歯科医院	大槌町	☎ 42-7702

※広報かまいし6月15号でお知らせした、7月24日(日)の休日当番歯科医に変更があります【変更前】山崎歯科クリニック →【変更後】鈴木歯科医院

夏季火災予防特別警戒実施中 7月21日(木)~8月20日(土)

夏休みやお盆中は、火の取り扱いが多くなります。花火をする時などは、火の取り扱いに十分注意しましょう。また、建物周囲には可燃物を置かないなど「火の用心」をお願いします。

問い合わせ
釜石大槌地区行政事務組合消防本部
消防課 ☎ 22-1642
釜石消防署 ☎ 22-2526

釜石市の人口と世帯(6月)

男	14,706人 (-16人)
女	16,184人 (-7人)
合計	30,890人 (-23人)
世帯	15,818世帯(+15世帯)

※()は前月比

夜間納税相談

期日 7月28日(木)、29日(金)
時間 17時15分~19時15分
場所 市役所税務課
問い合わせ 市税務課
(☎ 27-8417)

休日納税相談

日時 7月31日(日)
時間 9時~15時
場所 市役所税務課
問い合わせ 市税務課
(☎ 27-8417)

今月の納税

【固定資産税 2期】
【国民健康保険税 1期】
納期限 8月1日(月)

受講者募集

「女性のキャリア形成支援リカレントプログラム2022」 第2回講座 一般公開セミナー

日時 8月5日(金) 13時30分~16時
会場 大船渡市民交流館・カメラホール
内容 ガイダンス、事例紹介(釜石、大船渡の事業所で働く女性)、事例紹介者との交流
対象 県内事業所で働く女性、女性活躍推進や女性キャリアアップに興味がある人
参加料 無料
申込方法 岩手大学ダイバーシティ推進室の専用参加申込フォームからお申し込みください



問い合わせ 市総合政策課 男女共同参画室 ☎ 27-8413

【募集】
甲子学童育成クラブ職員

業務内容 通所児童の見守り、自主学習の補助など
募集人数 1人
応募資格 高校卒業以上
勤務時間 月~金曜日13時~18時、土曜日・長期休み7時30分~19時の内5~6時間の勤務(シフト制)
時給 1,000円
※詳細は、お問い合わせください
問い合わせ シダックス大新東ヒューマンサービス(株) (☎ 070-4510-2296)

「戦争の記憶を教えてください」

市は、市内に残る戦争に関連する施設(防空壕跡、砲弾被弾跡、戦災を免れた建物など)や体験談・見聞談の情報を収集しています。皆さんからの情報提供をお待ちしています。

募集締切 9月15日(木)

提出方法 次の施設に、戦争の記憶を記載する連絡票と戦争の記憶箱を設置します。またメールと電話でも受け付けます(メールの場合は連絡先を記載してください)。

設置場所 市役所第1庁舎受付、各地区生活応援センター、図書館、郷土資料館、鉄の歴史館、旧釜石鉱山事務所

問い合わせ

市文化振興課 文化財係 ☎ 27-7567
✉ bunka@city.kamaishi.iwate.jp
釜石市郷土資料館 ☎ 22-2046
✉ k-kyoudo-s@s6.dion.ne.jp

移動図書館「しおかぜ」

8月巡回日程

—— 8月の休館日 ——
1日、8日、15日、22日、29日、31日

3日(水)		6日(土)	
浜町 篠原浩さん宅前	9:15~9:45	青葉ビル	9:10~9:40
源太沢公園前	10:00~10:30	市役所車庫前駐車場	9:50~10:20
昭和園クラブハウス	10:45~11:15	大只越市営住宅付近	10:30~10:50
働く婦人の家	11:30~12:00	釜石情報交流センター駐車場	11:00~11:30
中小川 カサデ・ファミリア	13:20~13:50	県営上平田アパート4号棟前	13:00~13:30
		上平田 教職員アパート付近	13:45~14:15
4日(木)		9日(火)	
県営両石アパート	9:00~9:30	平田災害公営住宅前	9:00~9:30
かまいしワークステーション	9:50~10:20	平田地区生活応援センター	9:40~10:10
鶴住居保育園	10:40~11:10	平田こども園	10:30~11:00
五葉寮	11:30~12:00	県水産技術センター	12:00~12:30
澤口製パン前	13:15~13:45	松原公園付近	14:30~15:00
鶴住居公民館前	14:00~14:30		
5日(金)		17日(水)	
唐丹公民館前	10:30~11:00	平田駅前	9:30~9:50
栗林町仮設団地跡	13:00~13:30	あいぜんの里	10:00~10:30
砂子畑集会所前	13:40~14:10	デイサービスセンター善	10:40~11:10
		上平田ニュータウン集会所前	11:20~11:50
		岩手大学 釜石キャンパス	13:00~13:30
		そんぼの家 GH 釜石平田	13:45~14:05
		鈴子町ステーションホテル駐車場	14:15~14:45

問い合わせ 図書館 (☎ 25-2233)

18日(木)

唄貝 ちびっこ広場前	10:20~10:50
洞泉市営住宅前	11:00~11:30
洞泉地区コミュニティ消防センター前	11:40~12:10
仙人の里	14:00~14:30

19日(金)

鶴住居幼稚園	9:30~10:00
鶴住居小学校	10:00~10:30
鶴住居町 日向アパート前	10:40~11:10
栗林小学校前	12:50~13:40

23日(火)

かまいしこども園	9:20~9:50
只越復興住宅1号棟前	10:00~10:30
釜石小学校	13:00~13:30

25日(木)

双葉学童育成クラブ	15:00~15:30
-----------	-------------

26日(金)

大畑団地集会所前	9:50~10:15
甲子林業センター駐車場	10:30~11:00
甲子地区生活応援センター	11:15~11:45

30日(火)

栗橋地区生活応援センター	10:00~10:30
上栗林地区集会所前	10:45~11:15
釜石地区合同庁舎	12:00~12:30
中妻地区生活応援センター	13:40~14:10