

仮宿線道路災害復旧（1災385号仮宿の3）工事

平面図

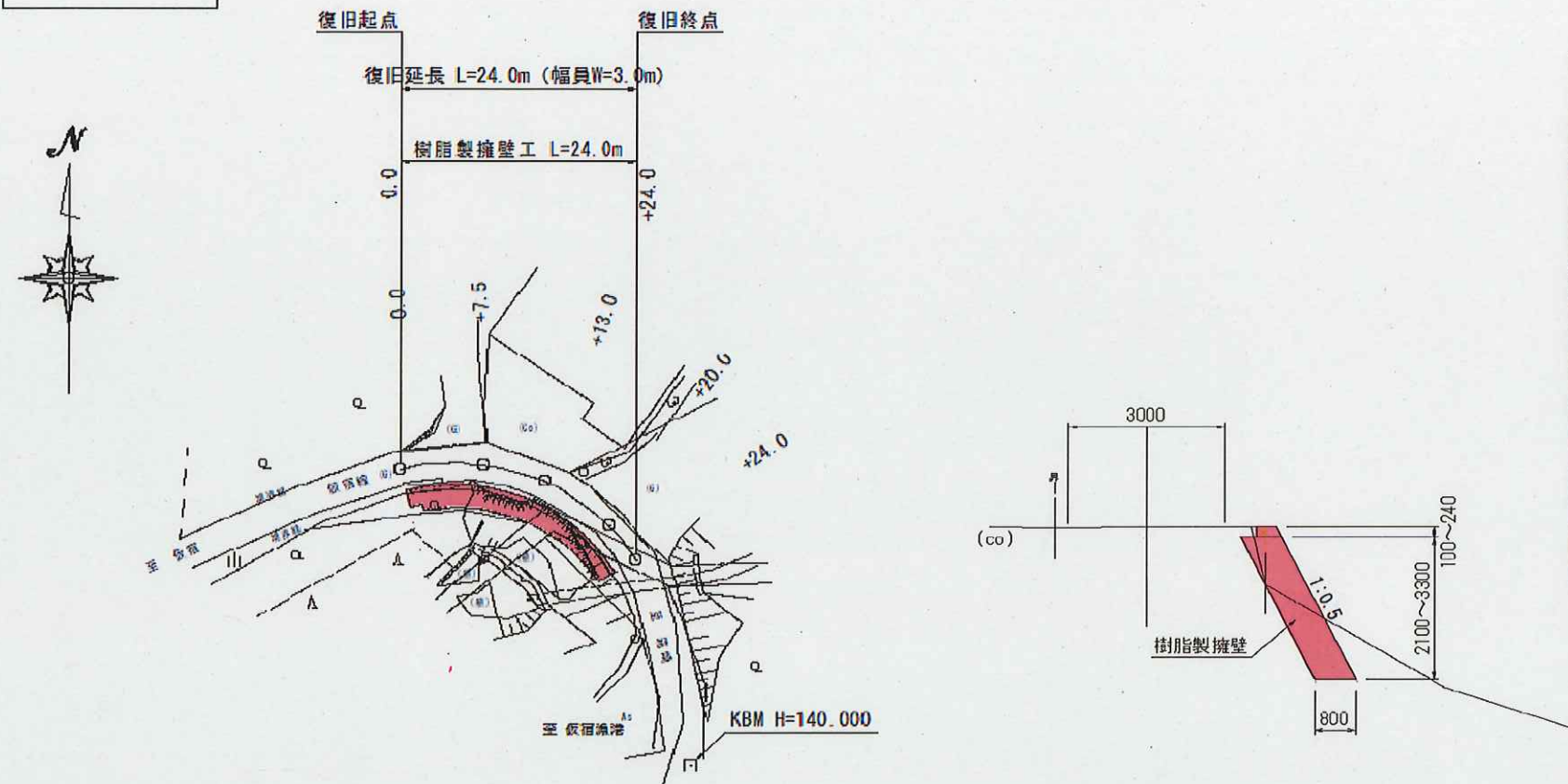

現場写真



仮宿線道路災害復旧（1災393号大仮宿の2）工事

平面図

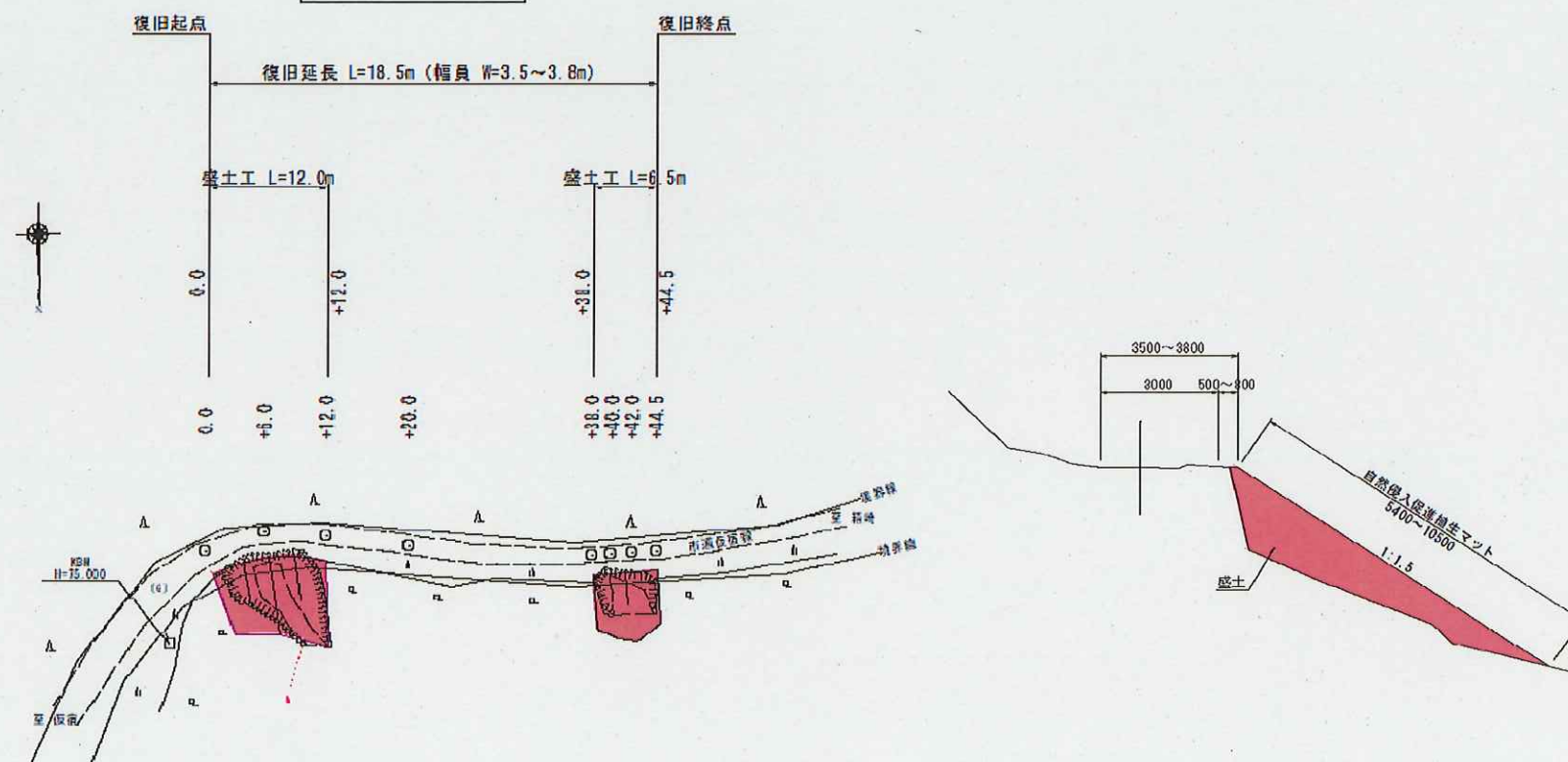

現場写真



平面図

S=1:500

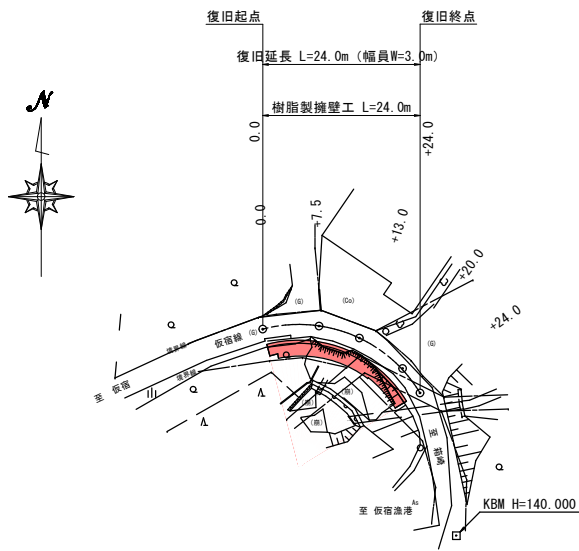

縦断図

V=1:100
H=1:500

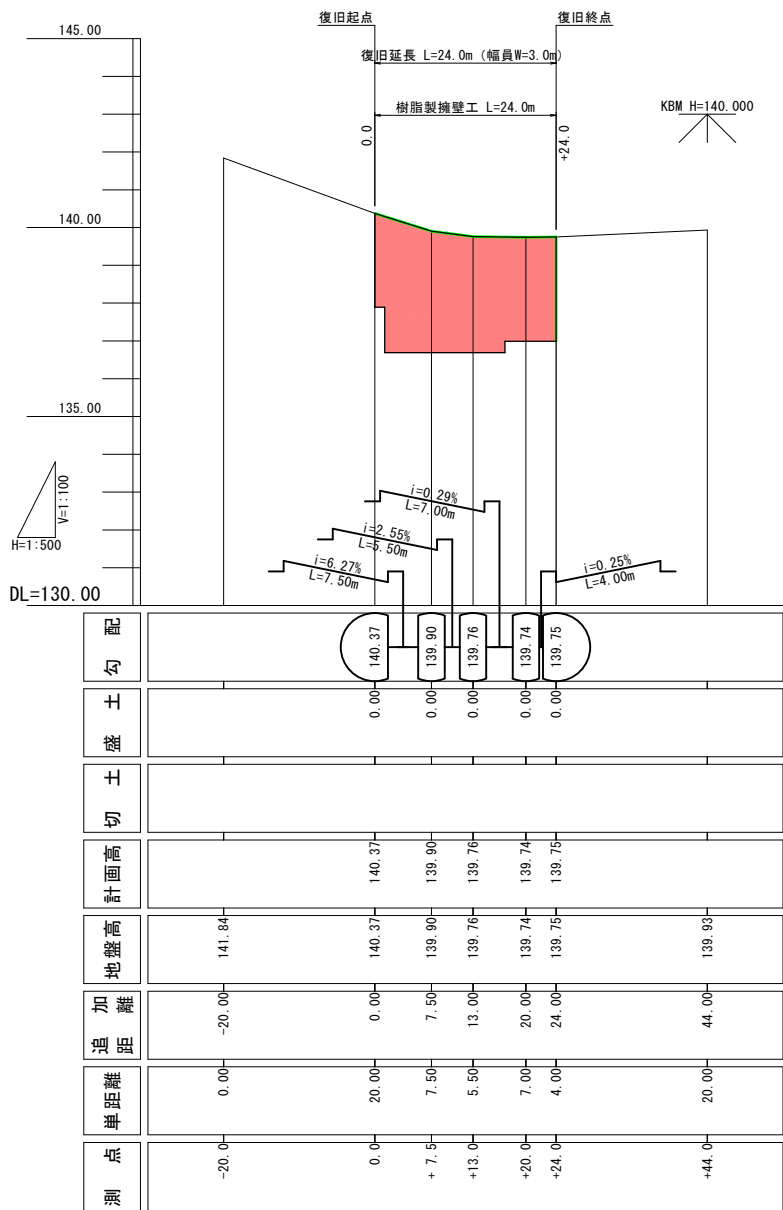

標準横断面図

S=1:100

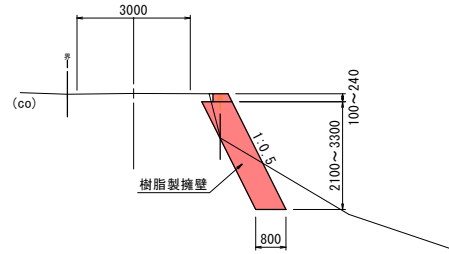

樹脂製擁壁正面図

S=1:100

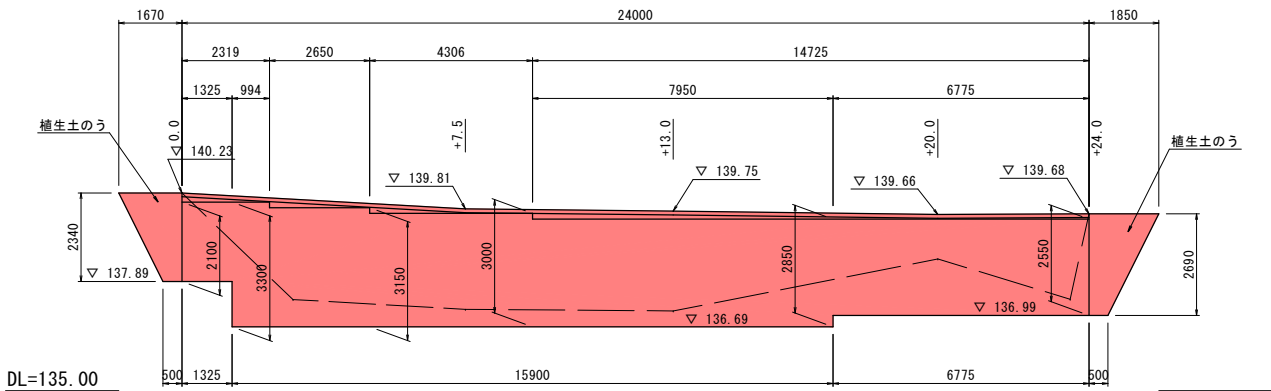

岩 手 県 釜 石 市		1 災 385 号
仮宿線	仮宿の3	
全2枚中の1	平面図・縦断面図 標準横断面図・正面図	
令 和 2 年 度		
仮宿線道路災害復旧(1災385号仮宿の3)工事		
縮 尺	図 示	

DL=135.00

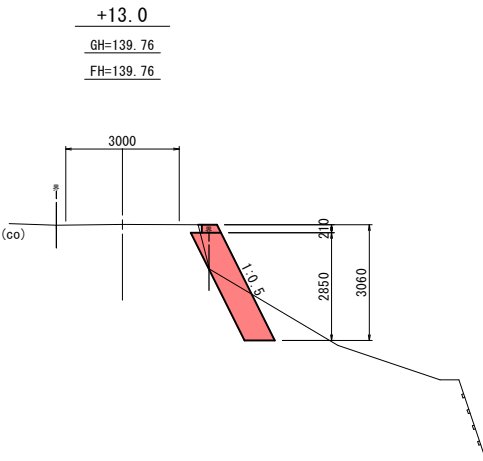

DL=135.00

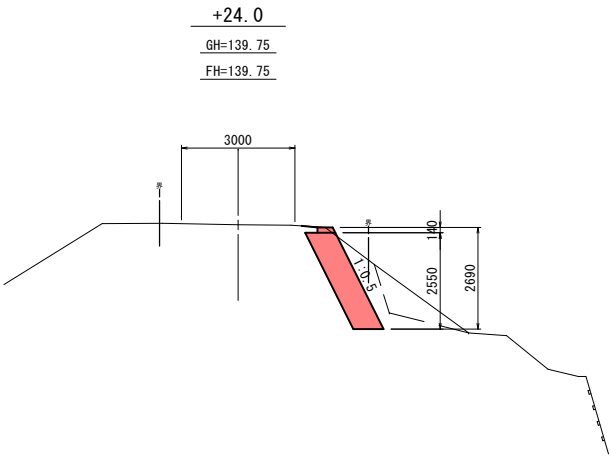

DL=135.00

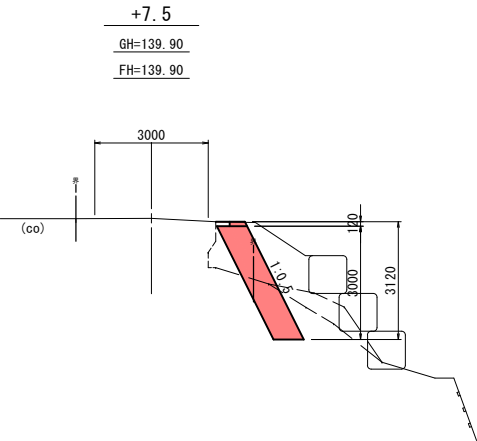

DL=135.00

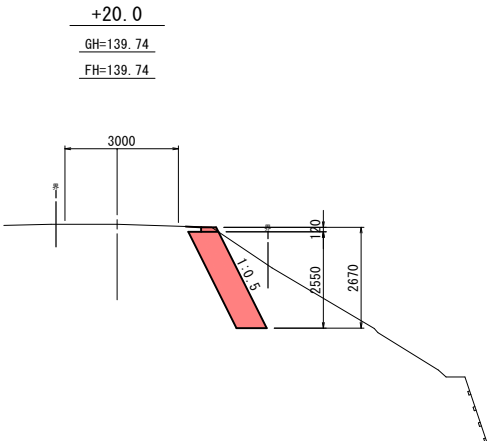

DL=135.00

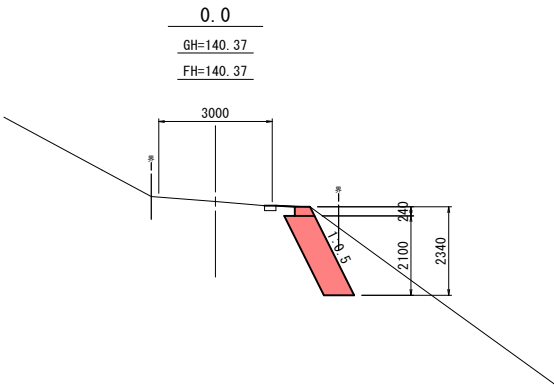

岩 手 県 釜 石 市		1 災 号
仮宿線	仮宿の3	
全2枚中の2	横断図(1/1)	
令和2年度		
仮宿線道路災害復旧(1災385号仮宿の3)工事		385
縮尺	1:100	

平面図

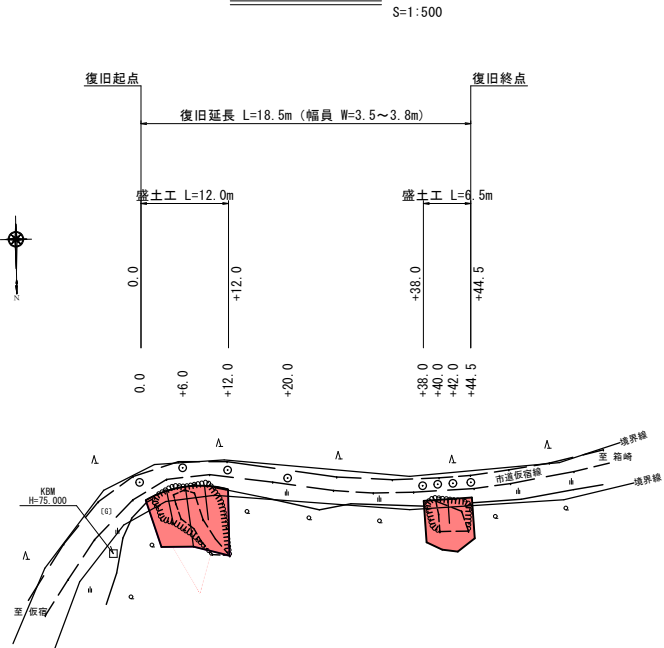

縦断図

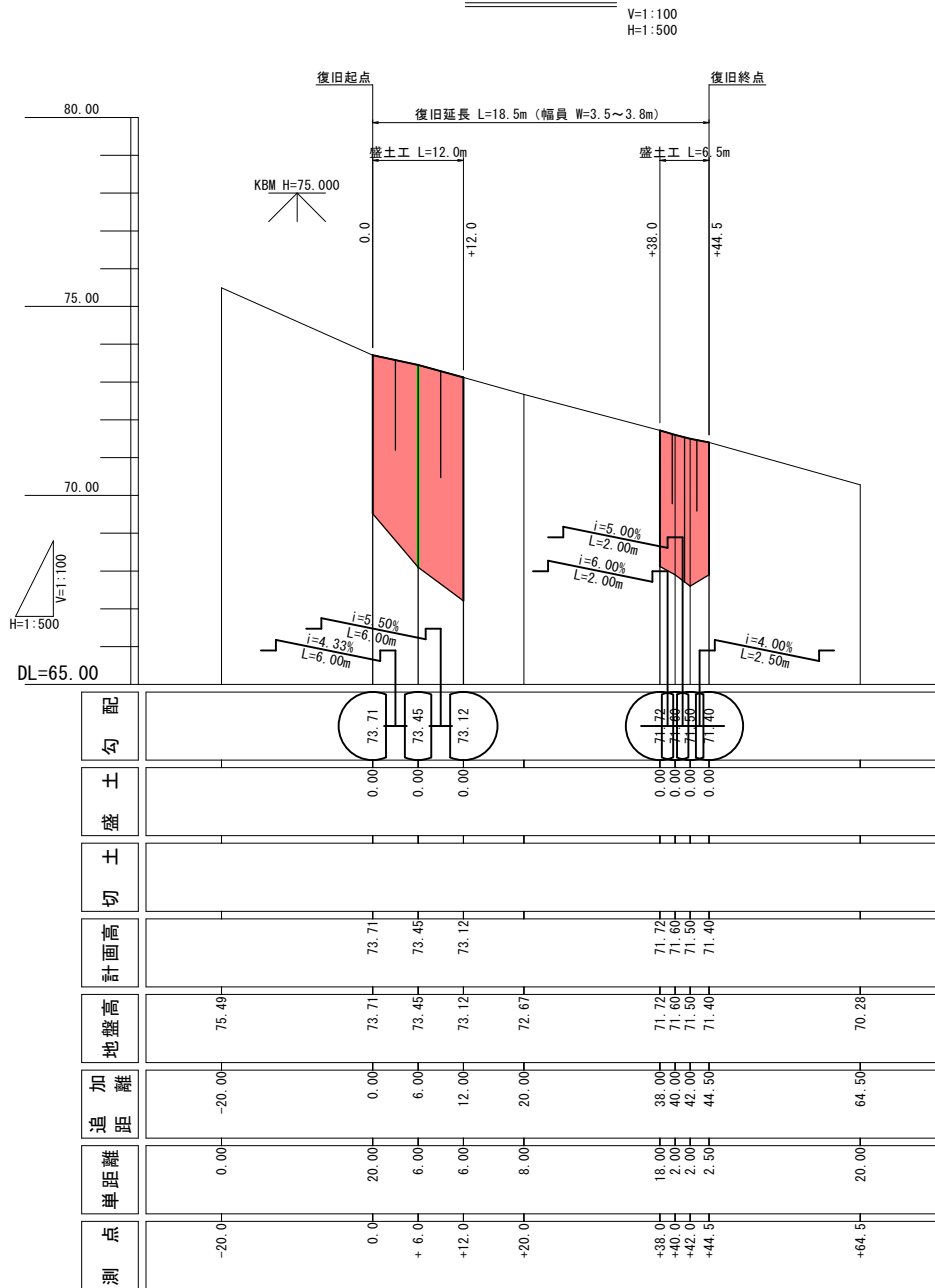

標準横断面

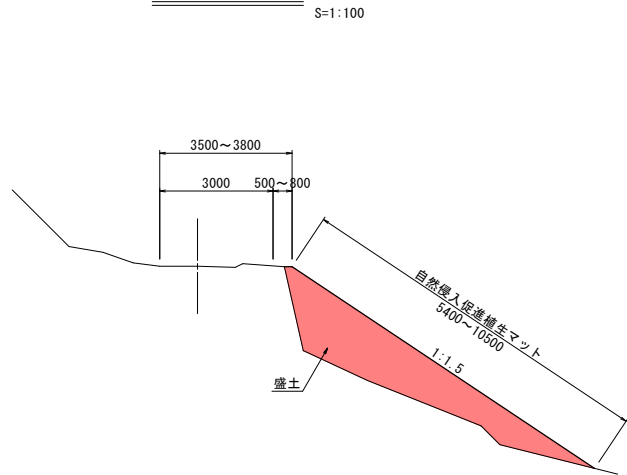

法面展開図

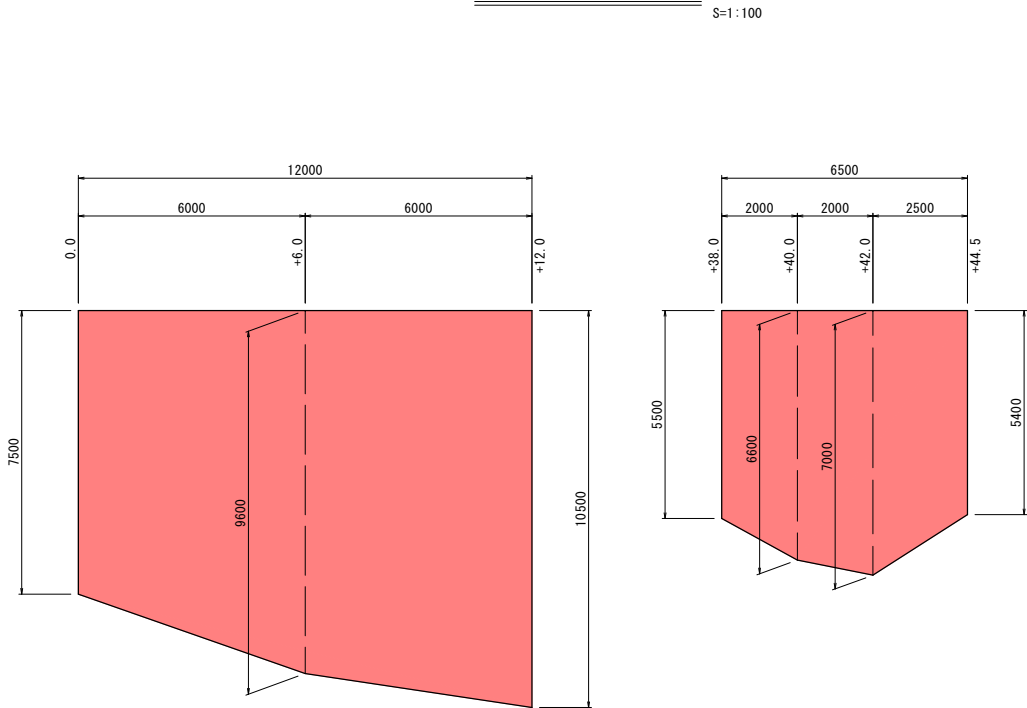

岩 手 県 釜 石 市		1 災
仮宿線	大 仮 宿 の 2	
全 2 枚 中 の 1	平面図・縦断面図 標準横断面図・展開図	
令 和 2 年 度		393 号
仮宿線道路災害復旧(1災393号大仮宿の2)工事		
縮 尺	図 示	

DL=70.00

+38.0
GH= 71.72
FH= 71.72

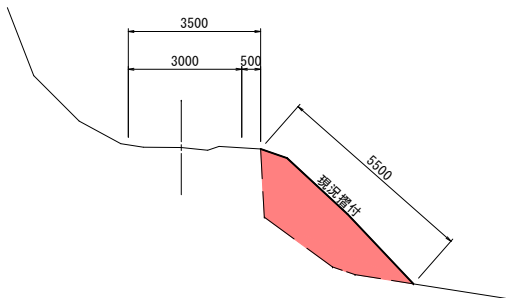

DL=70.00

+44.5
GH= 71.40
FH= 71.40

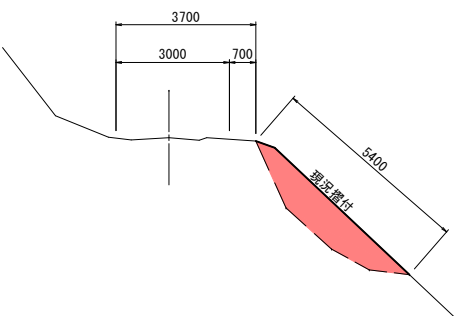

DL=70.00

+12.0
GH= 73.12
FH= 73.12

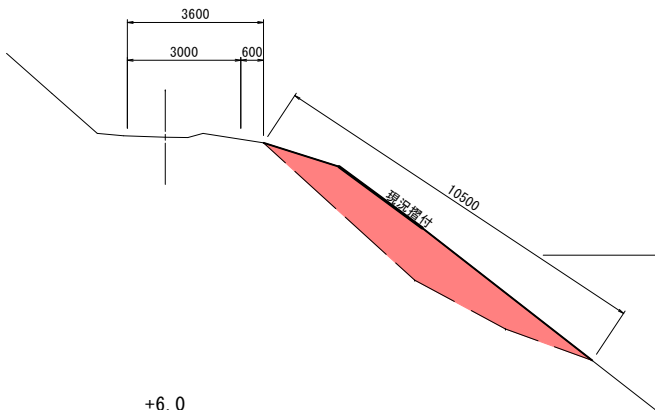

DL=70.00

+42.0
GH= 71.50
FH= 71.50

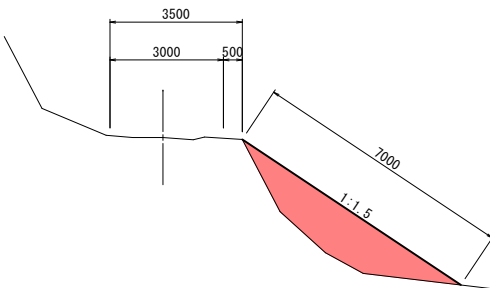

DL=70.00

+6.0
GH= 73.45
FH= 73.45

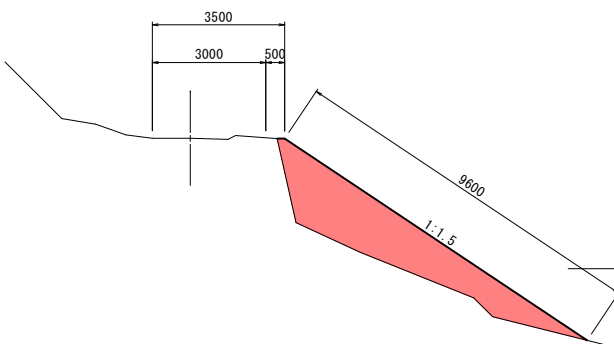

DL=70.00

+40.0
GH= 71.60
FH= 71.60

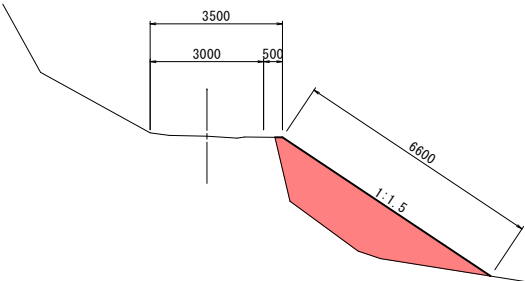

DL=70.00

0.0
GH= 73.71
FH= 73.71

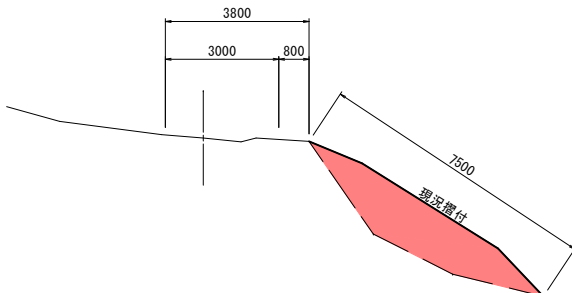

岩 手 県 釜 石 市		1 災 393 号
仮宿線	大 仮 宿 の 2	
全 2 枚 中 の 2	横 断 図 (1 / 1)	
令 和 2 年 度		
仮宿線道路災害復旧 (1災393号大仮宿の2) 工事		
縮 尺	1 : 1 0 0	

仮宿線道路災害復旧（1災394号大仮宿の3）工事

平面図

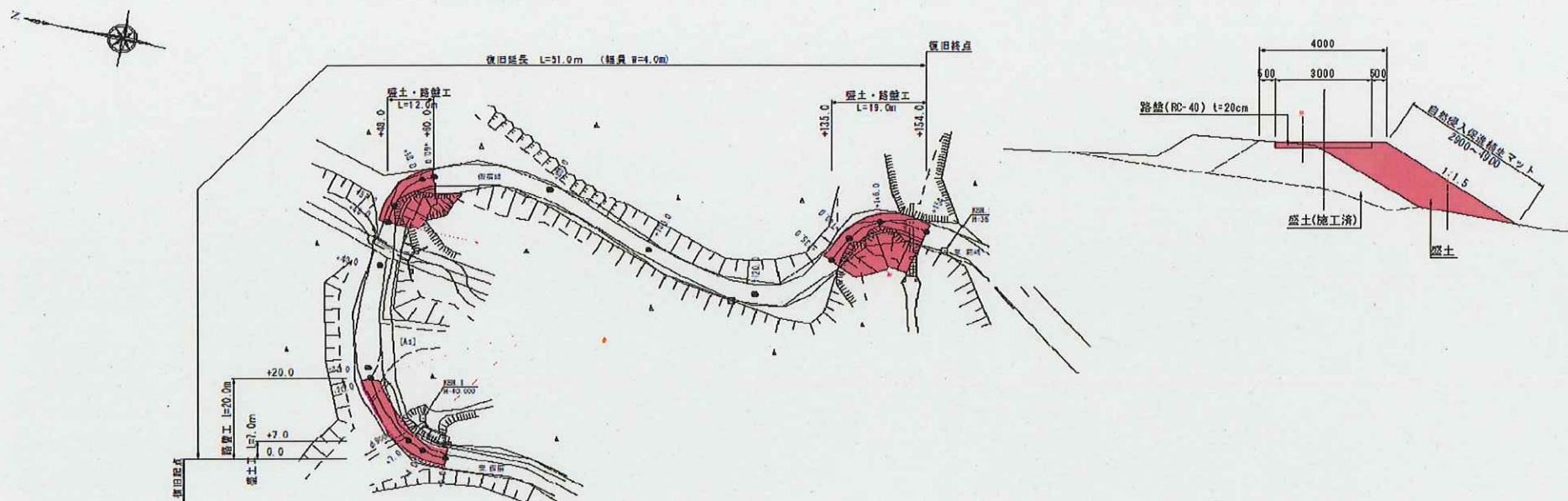

現場写真



仮宿線道路災害復旧（1災395号大仮宿の4）工事

平面図

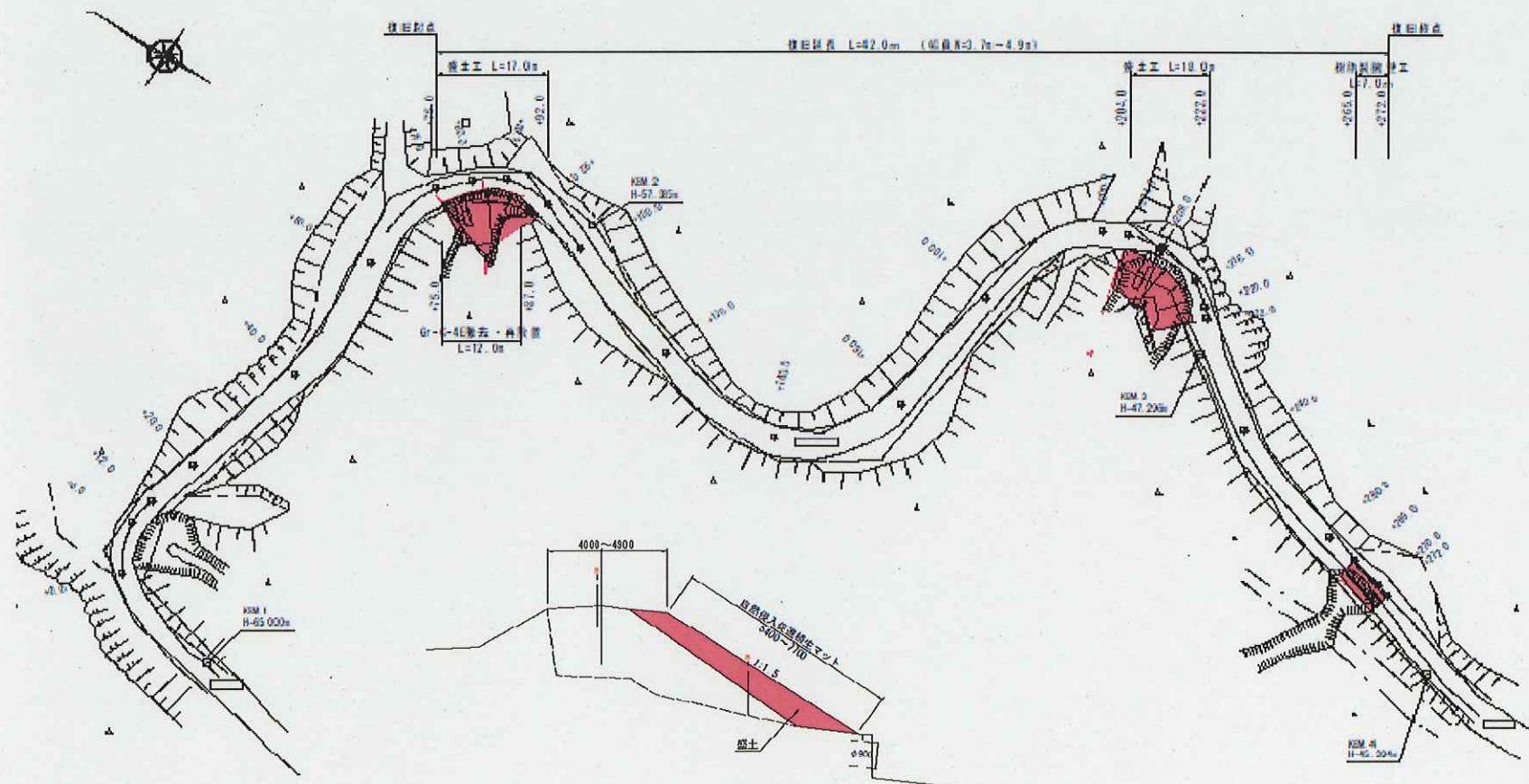

現場写真

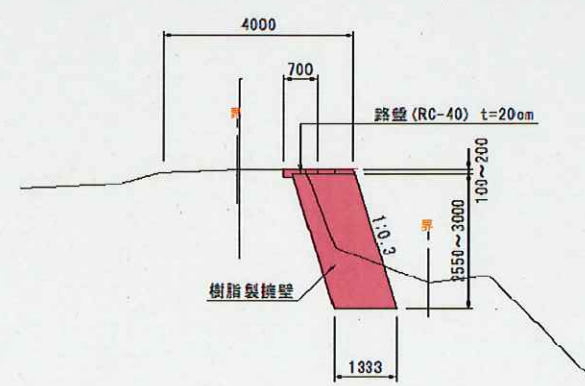



平面図

S=1:500

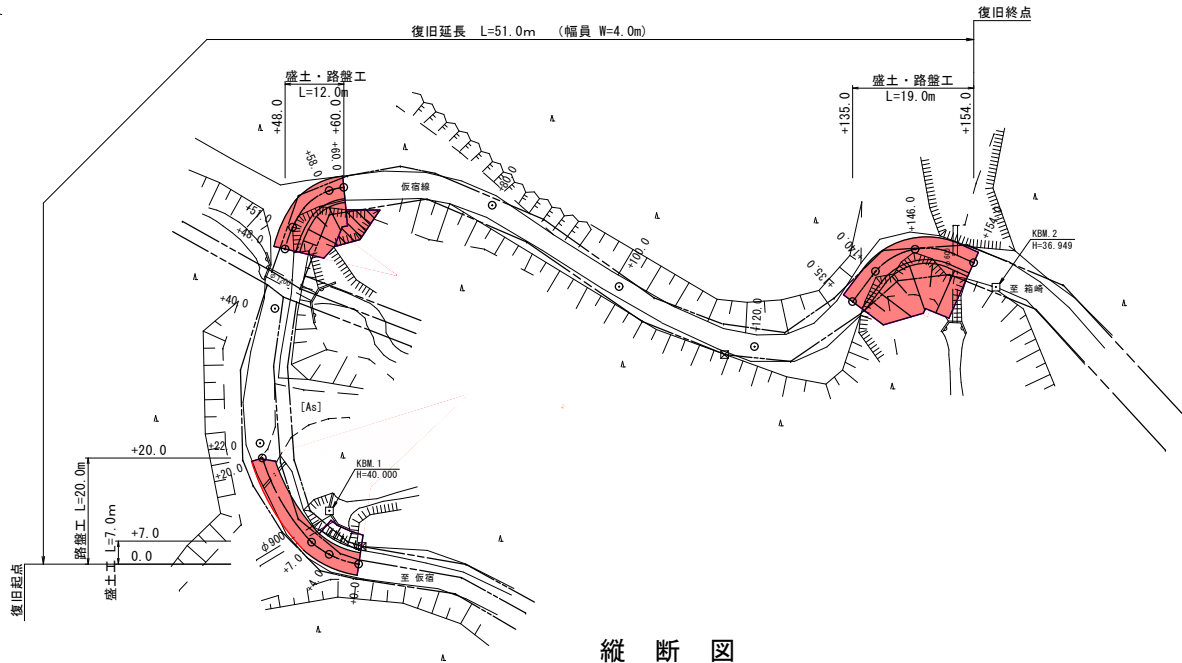

縦断図

V=1:100
H=1:500

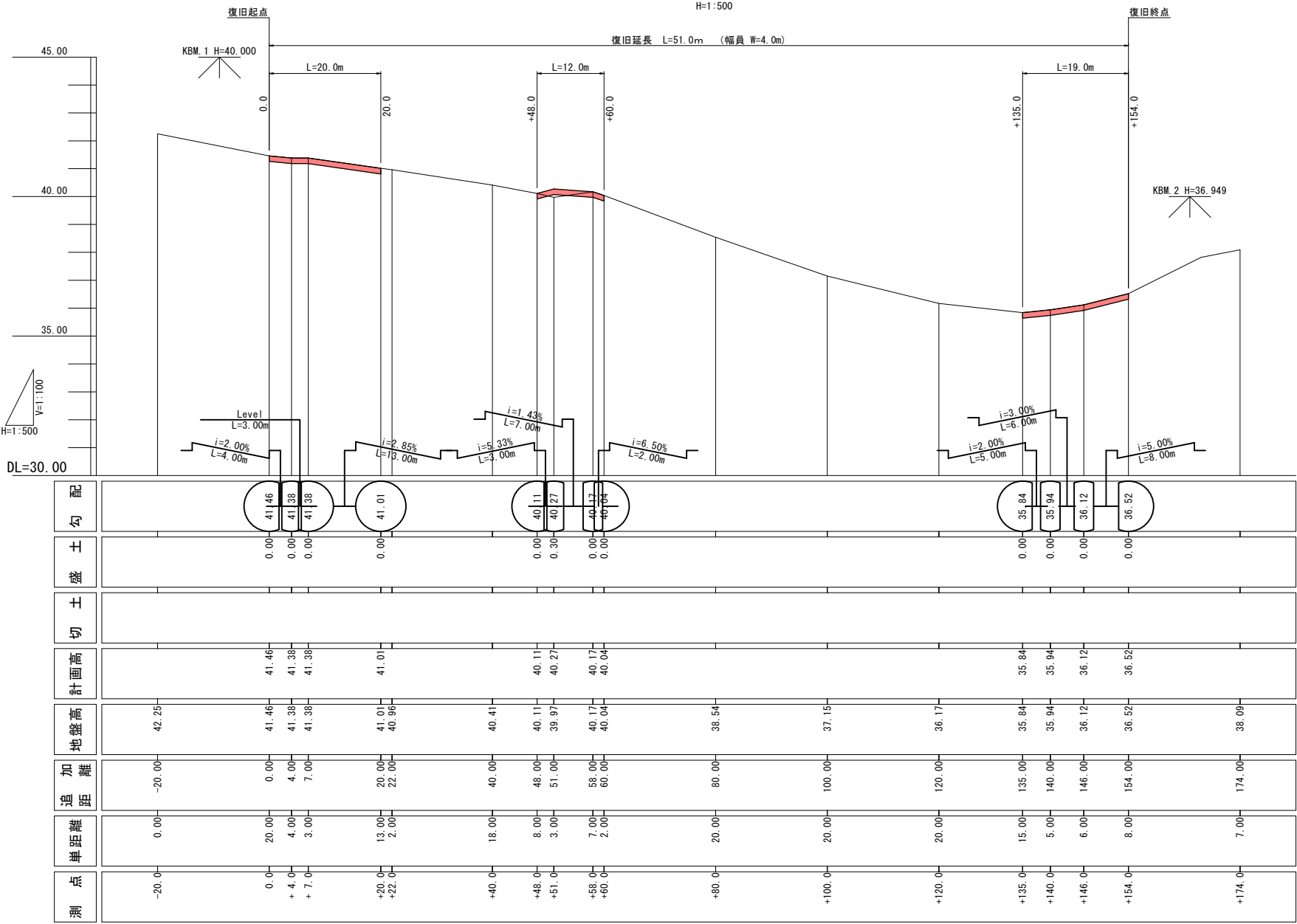

標準横断面図

S=1:100

0.0~+20.0

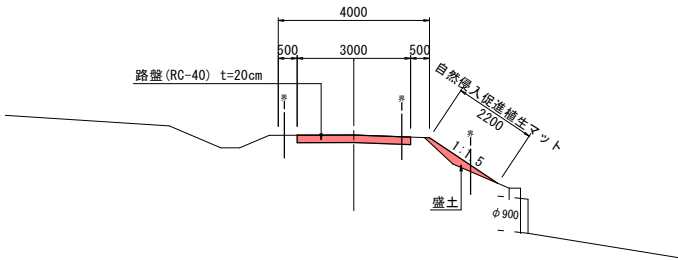

+48.0~+60.0

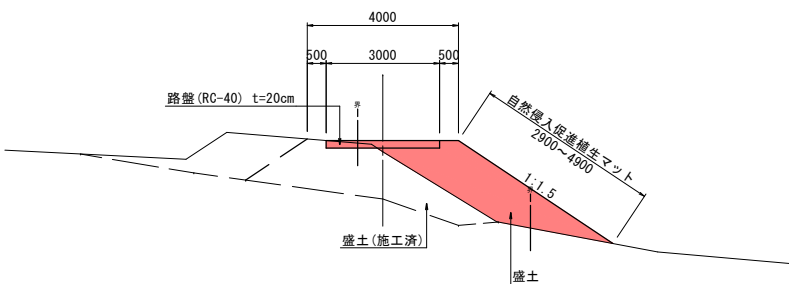

+135.0~+154.0

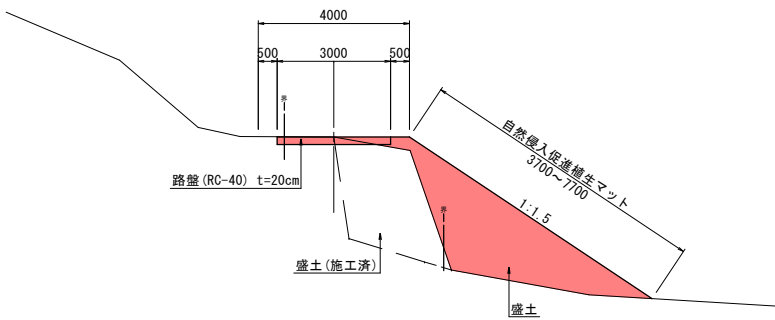

岩 手 県 釜 石 市		1 災
仮宿線	大 仮 宿 の 3	
全 4 枚 中 の 1	平面図・縦断面 標準横断面	
令 和 2 年 度		394 号
仮宿線道路災害復旧(1災394号大仮宿の3)工事		
縮 尺	図 示	

路盤展開図

S=1:100

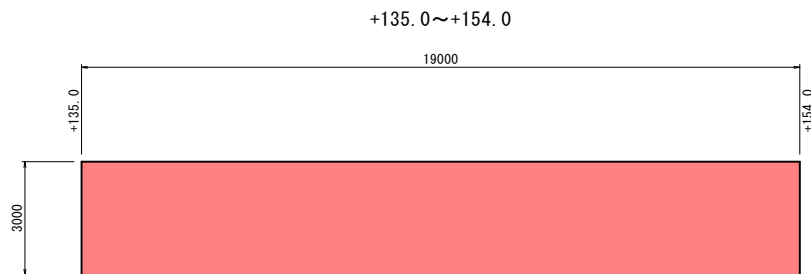
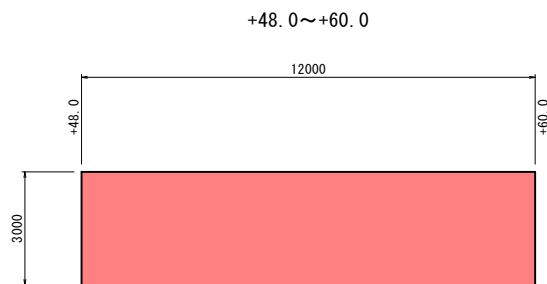
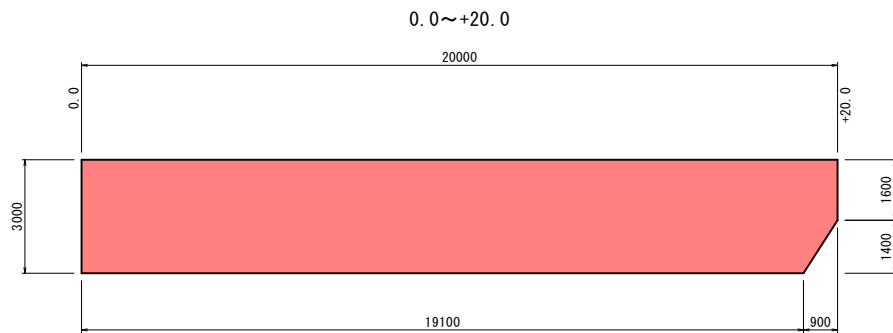

法面展開図

S=1:100

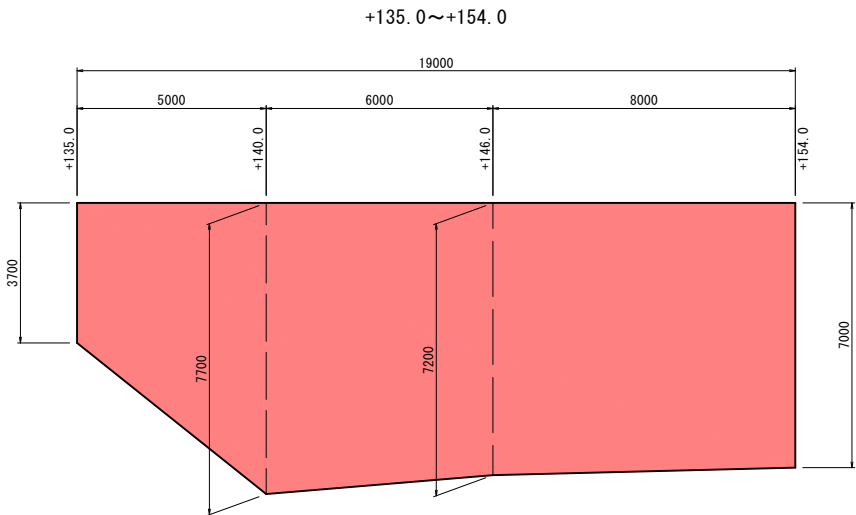
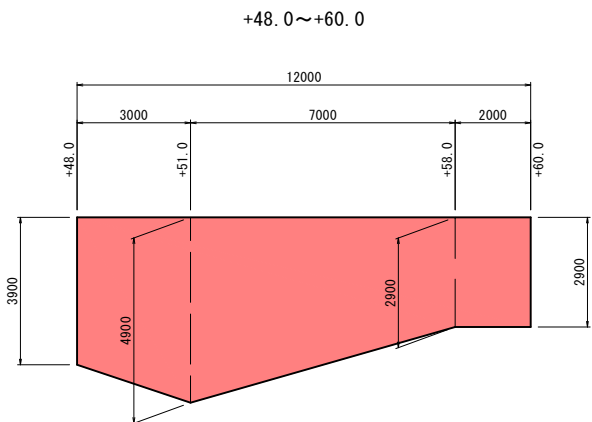
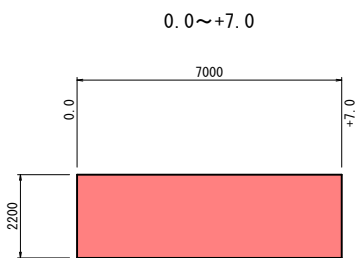

岩 手 県 釜 石 市		1 災 害 号
仮宿線	大 仮 宿 の 3	
全 4 枚 中 の 2	展 開 図	
令 和 2 年 度		
仮宿線道路災害復旧(1災害394号大仮宿の3)工事		394 号
縮 尺	図 示	

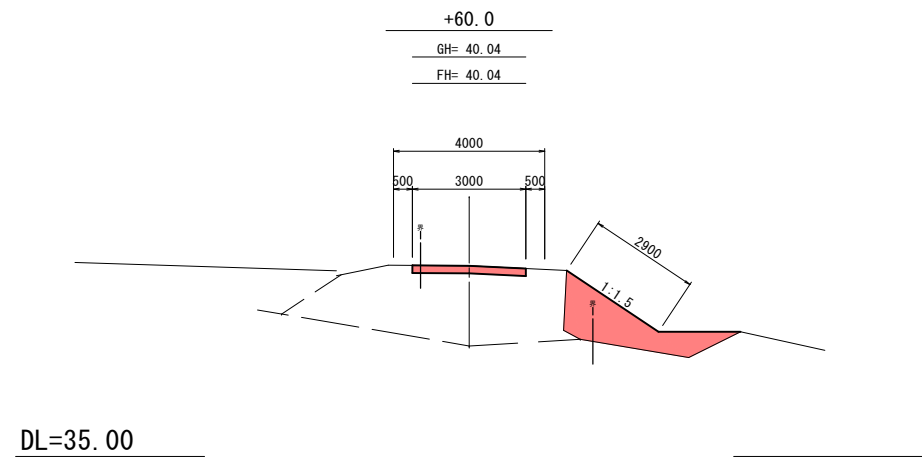
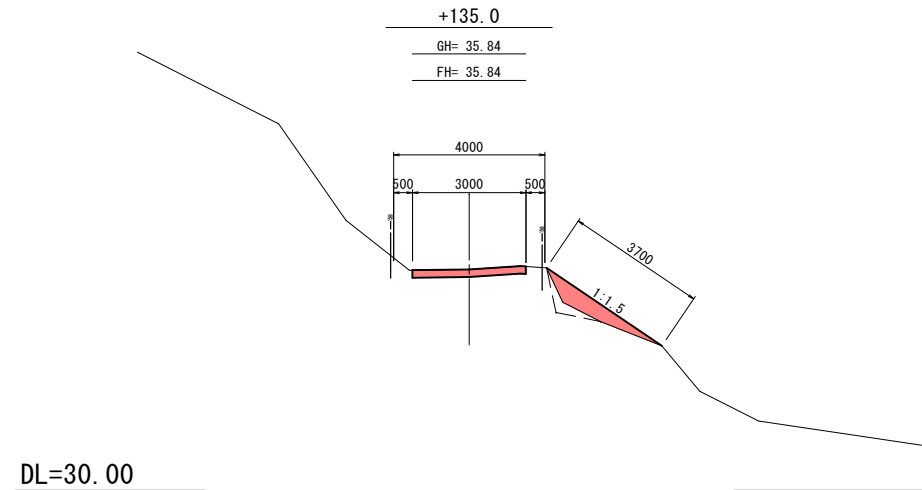
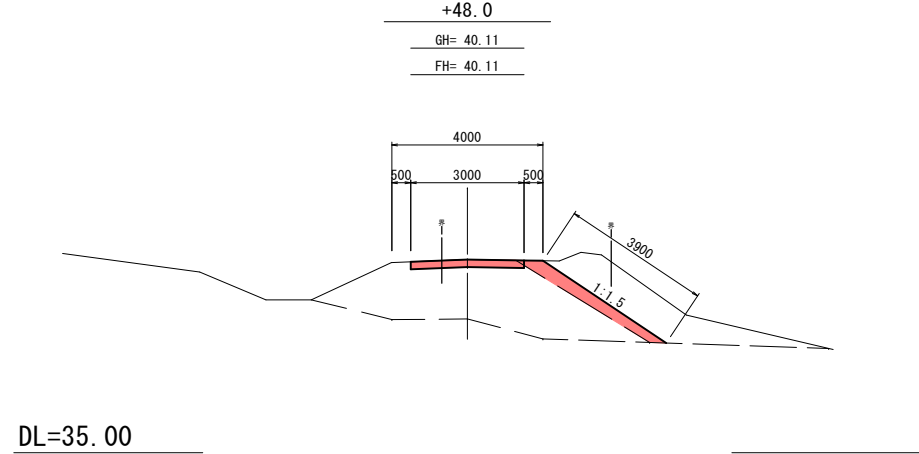
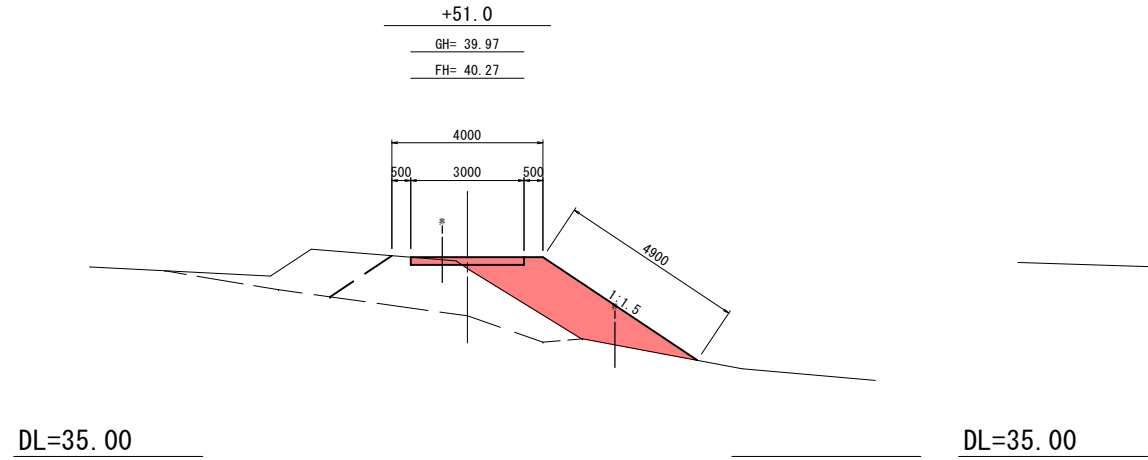
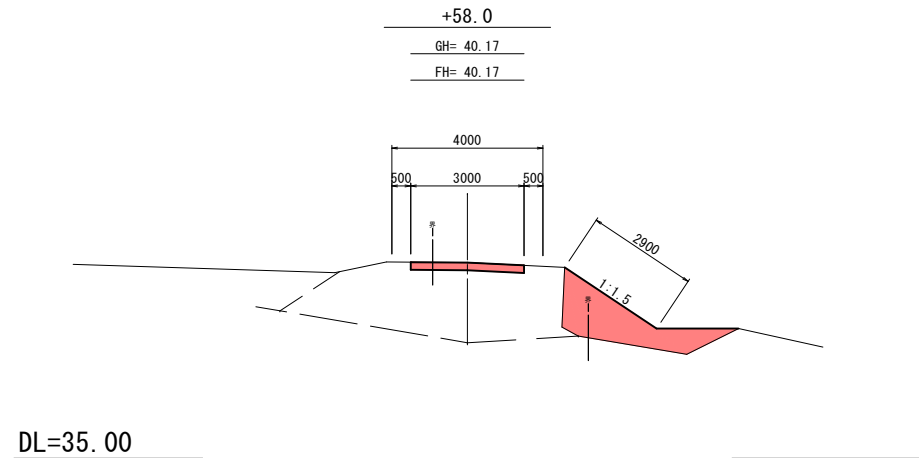
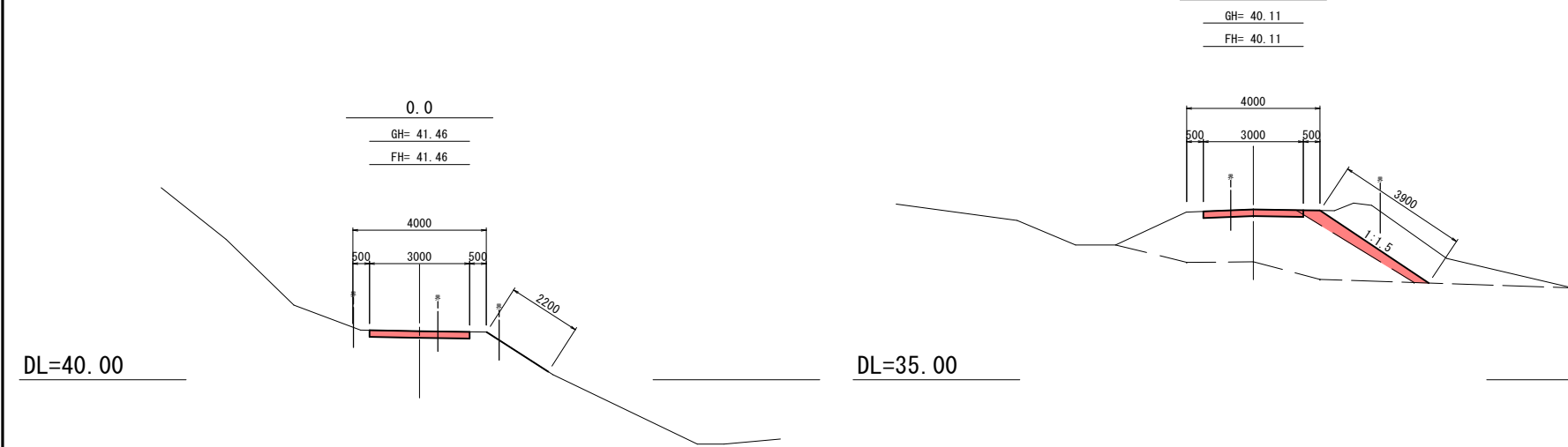
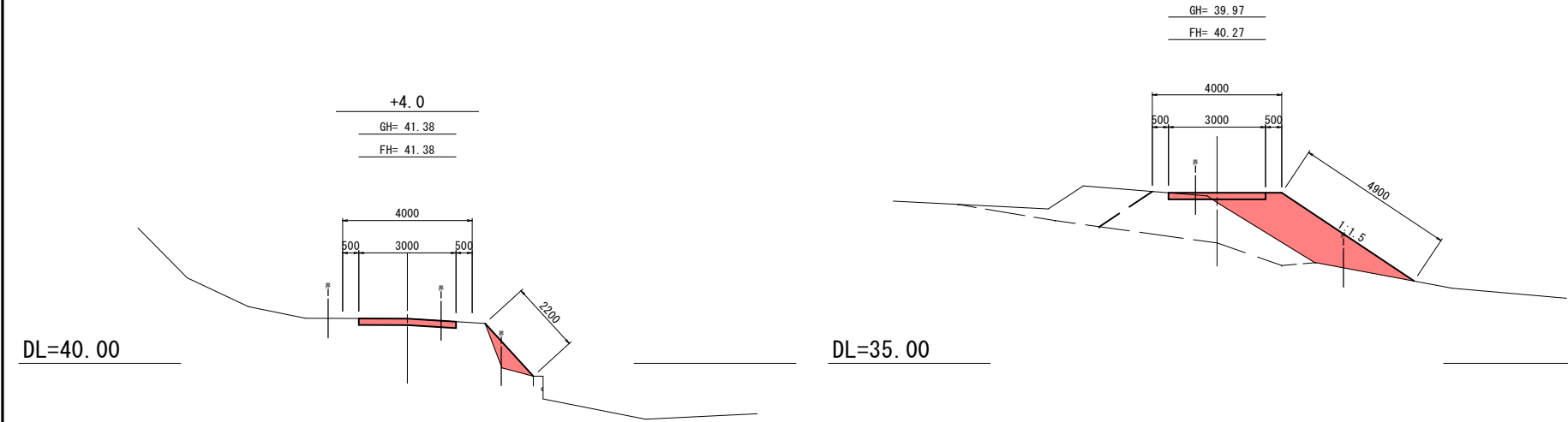
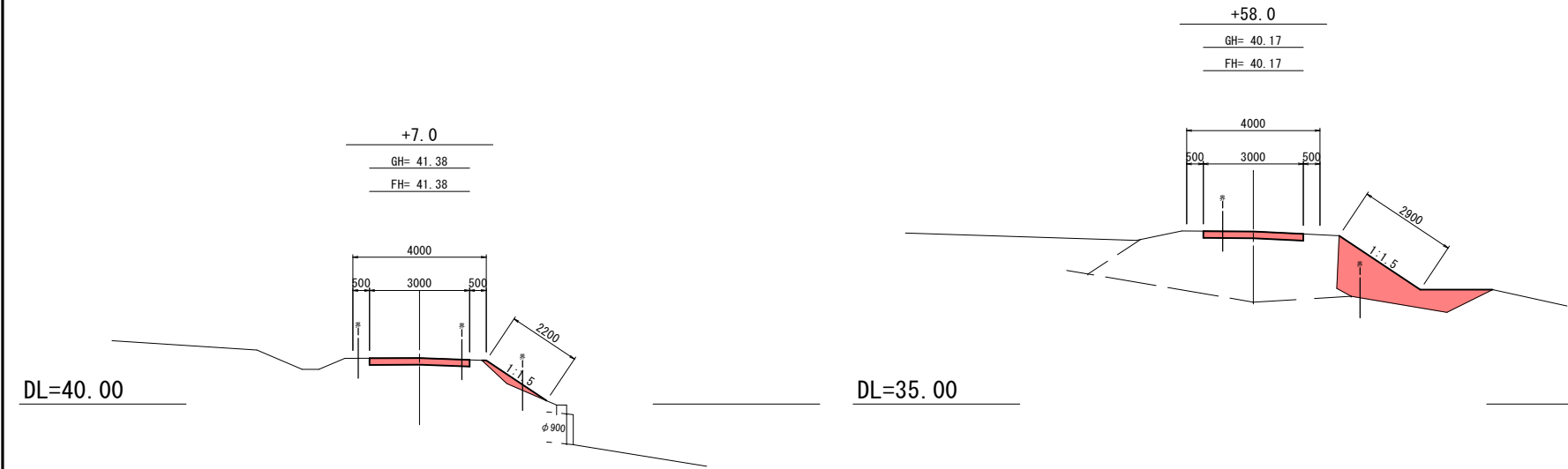
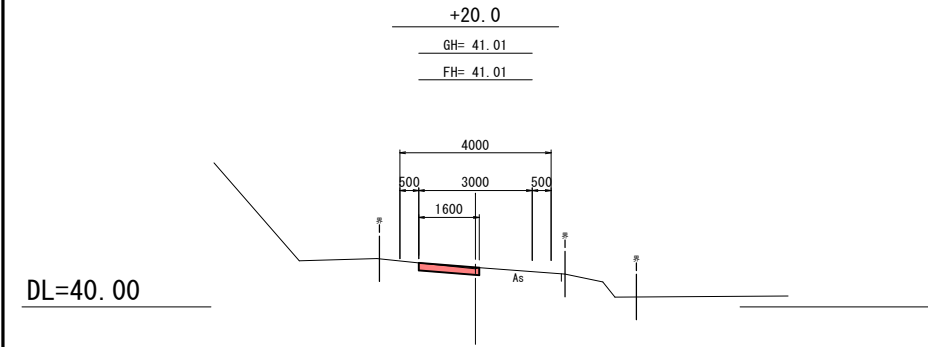

岩 手 県 釜 石 市		1 災 394 号
仮宿線	大 仮 宿 の 3	
全 4 枚 中 の 3	横 断 図 (1 / 2)	
令 和 2 年 度		
仮宿線道路災害復旧 (1災394号大仮宿の3) 工事		
縮 尺	1 : 1 0 0	

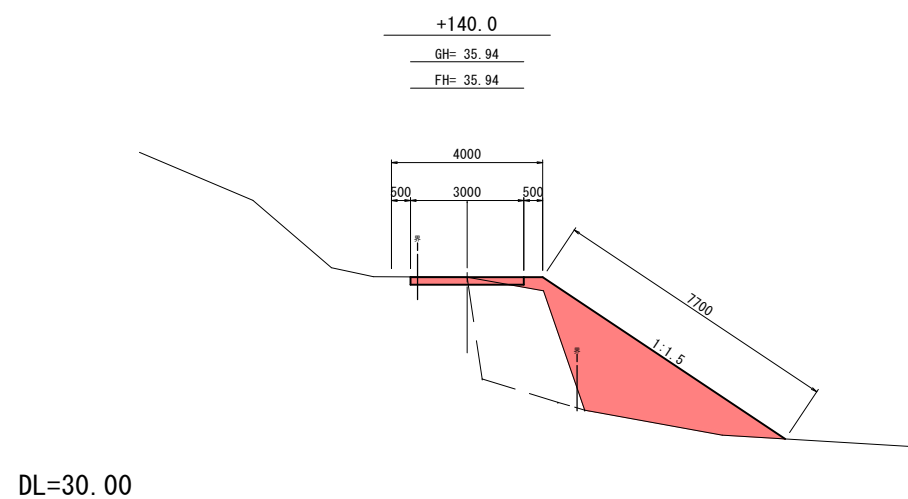
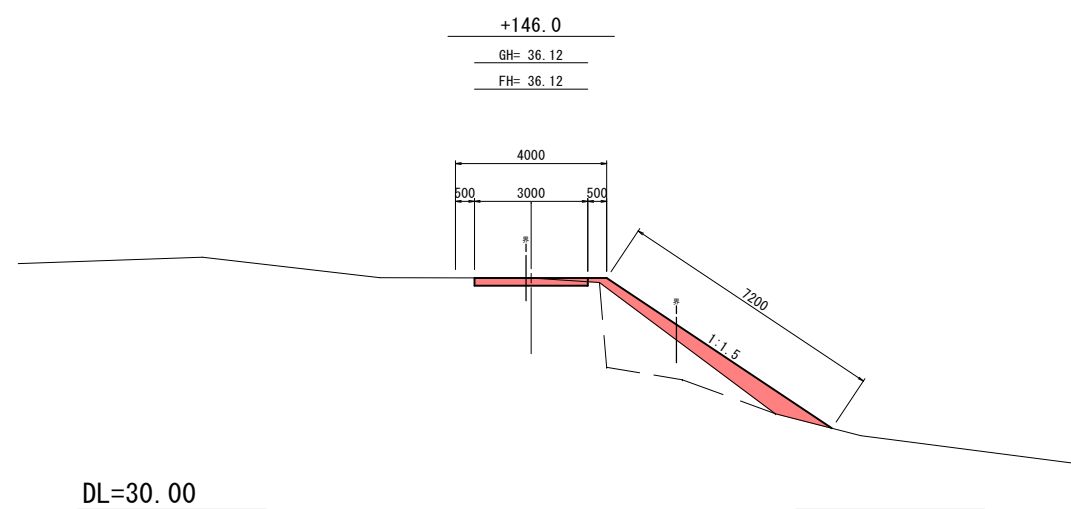
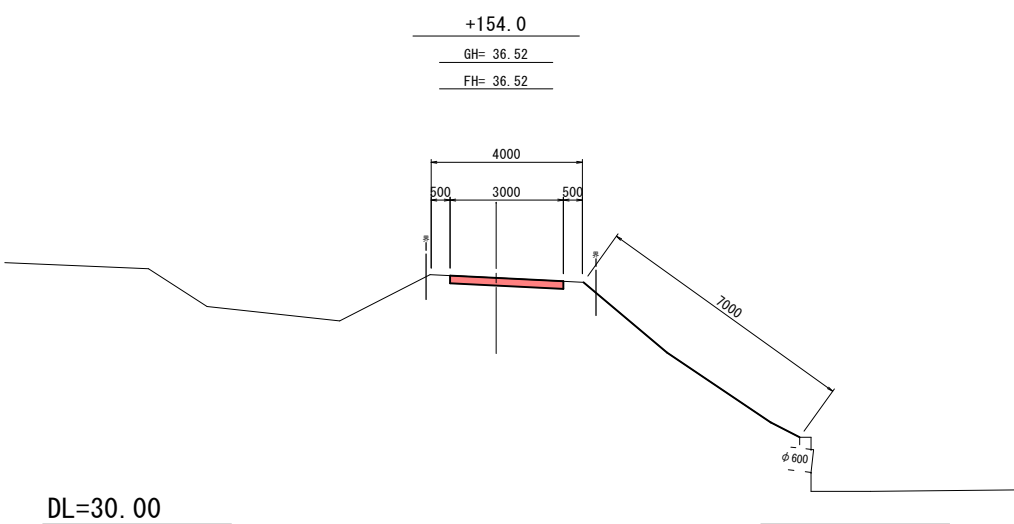

岩 手 県 釜 石 市		1 災 害 号
仮宿線	大 仮 宿 の 3	
全 4 枚 中 の 4	横 断 図 (2 / 2)	
令 和 2 年 度		
仮宿線道路災害復旧 (1災394号大仮宿の3) 工事		
縮 尺	1 : 1 0 0	

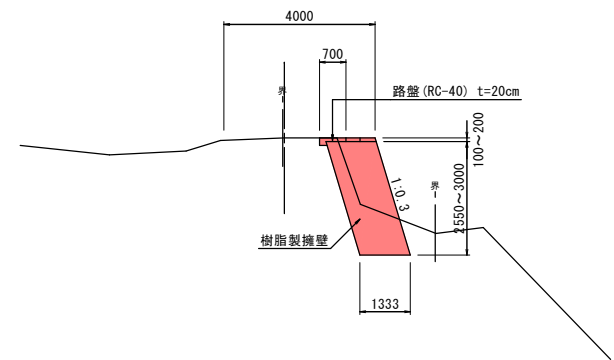
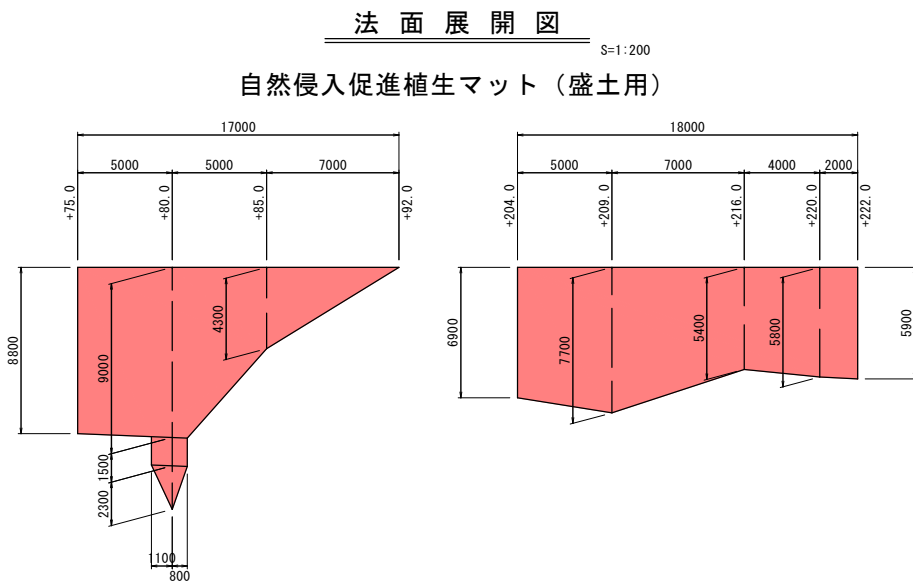
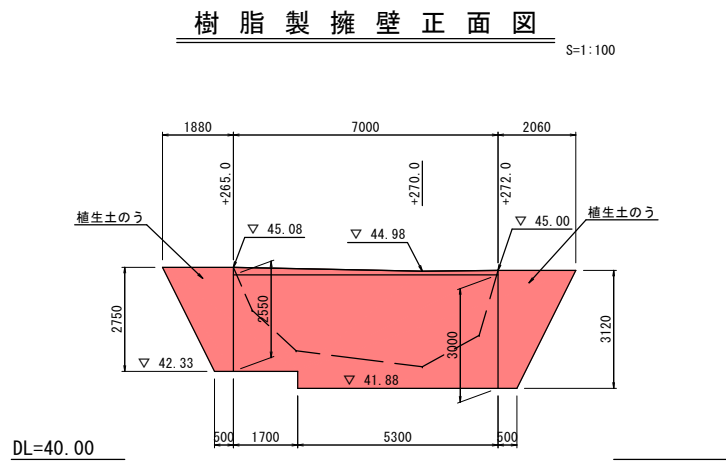
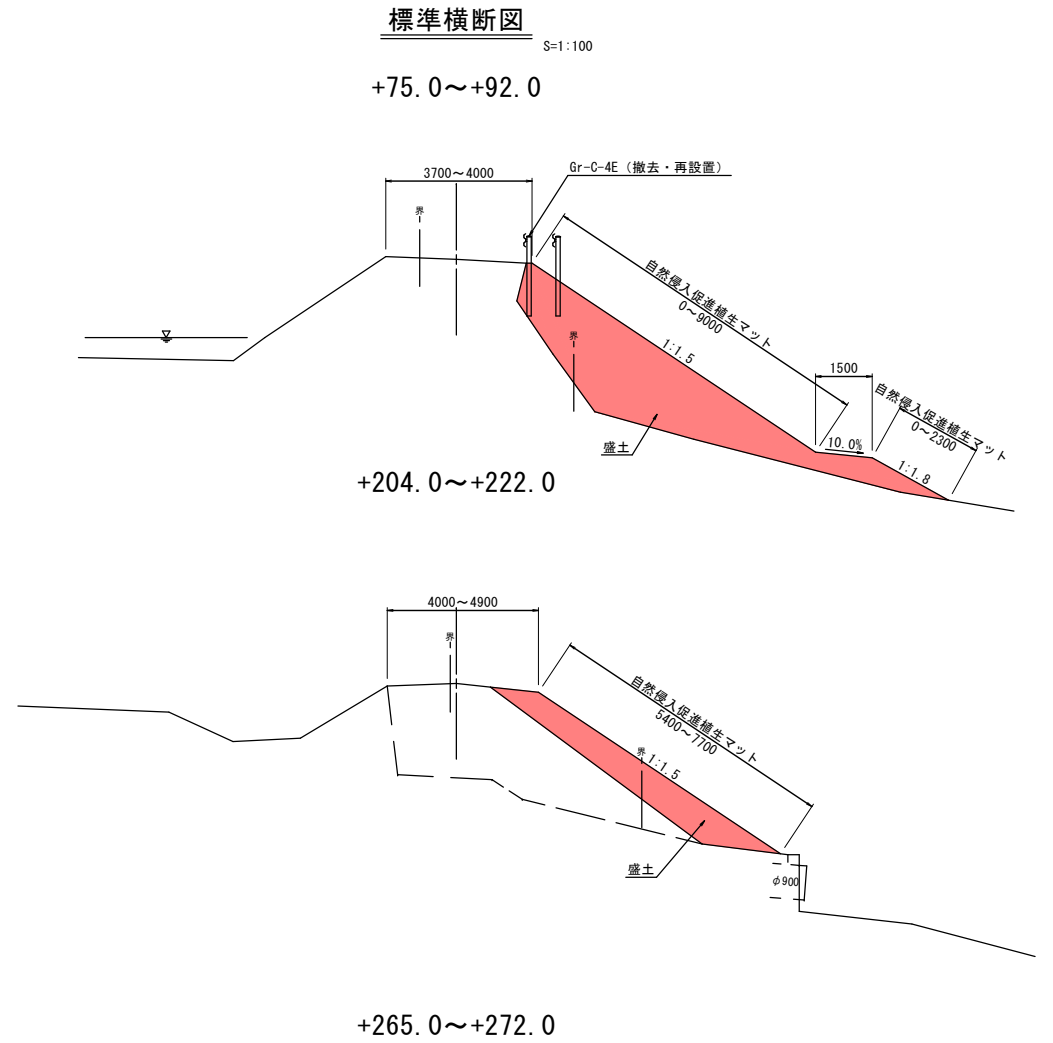
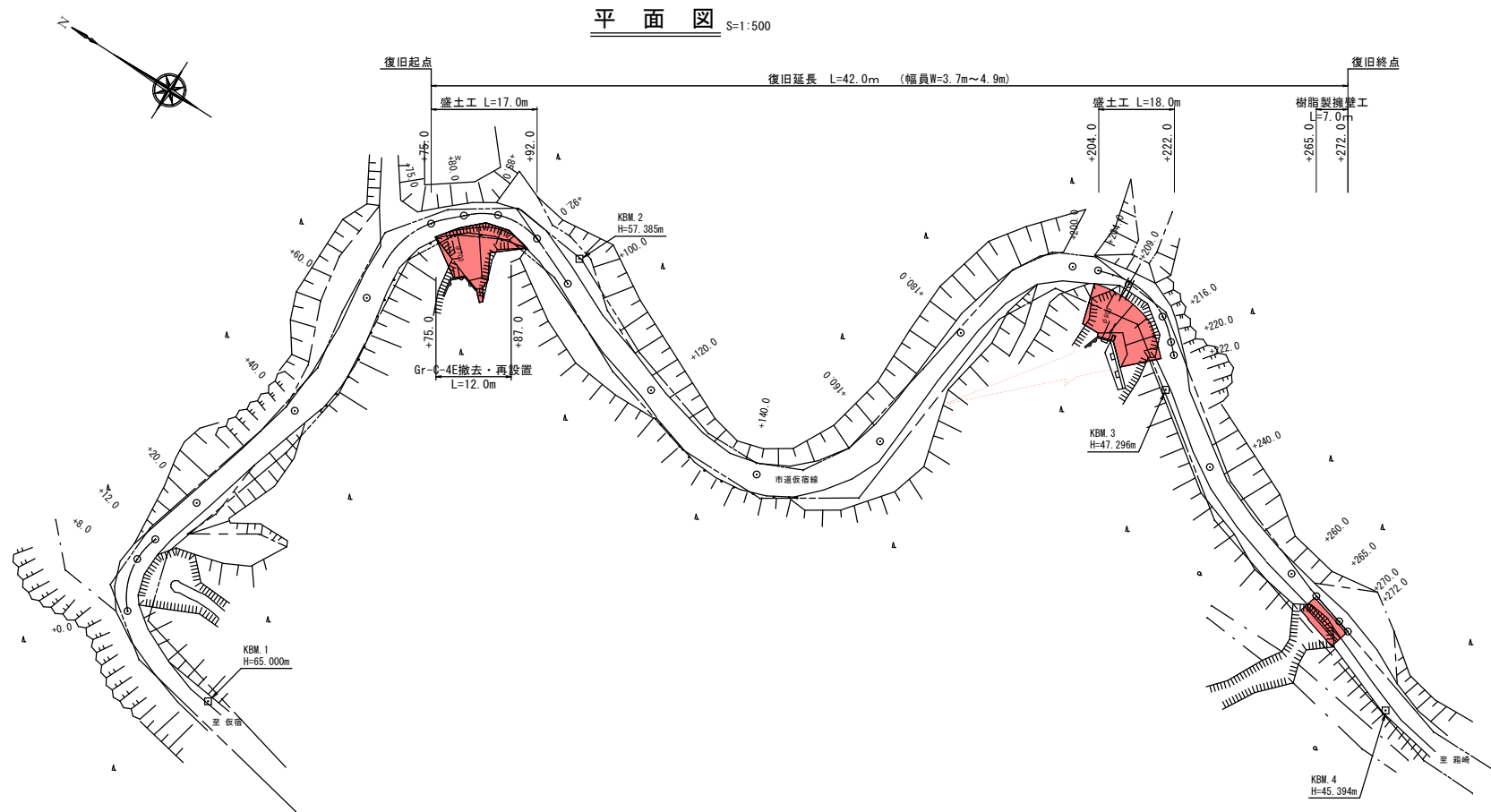

岩 手 県 釜 石 市		1 災
仮宿線	大 仮 宿 の 4	
全 5 枚 中 の 1	平面図・標準横断面図 ・正面図・展開図	
令 和 2 年 度		395 号
仮宿線道路災害復旧(1災395号大仮宿の4)工事		
縮 尺	図 示	

岩 手 県 釜 石 市		1 災
仮宿線	大 仮 宿 の 4	
全 5 枚 中 の 2	縦 断 図	395 号
令 和 2 年 度		
仮宿線道路災害復旧 (1災395号大仮宿の4) 工事		
縮 尺	V=1:100 H=1:500	

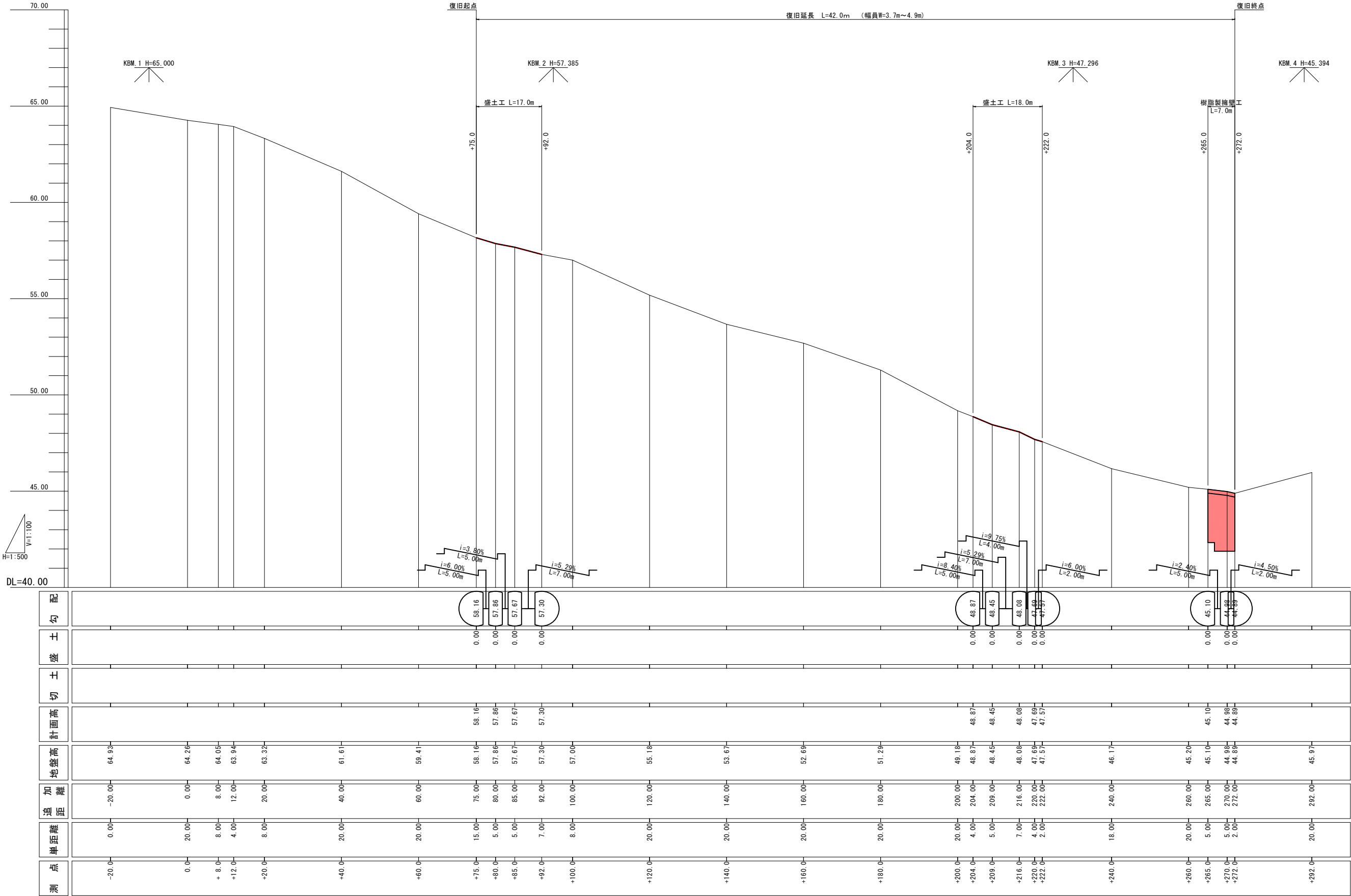

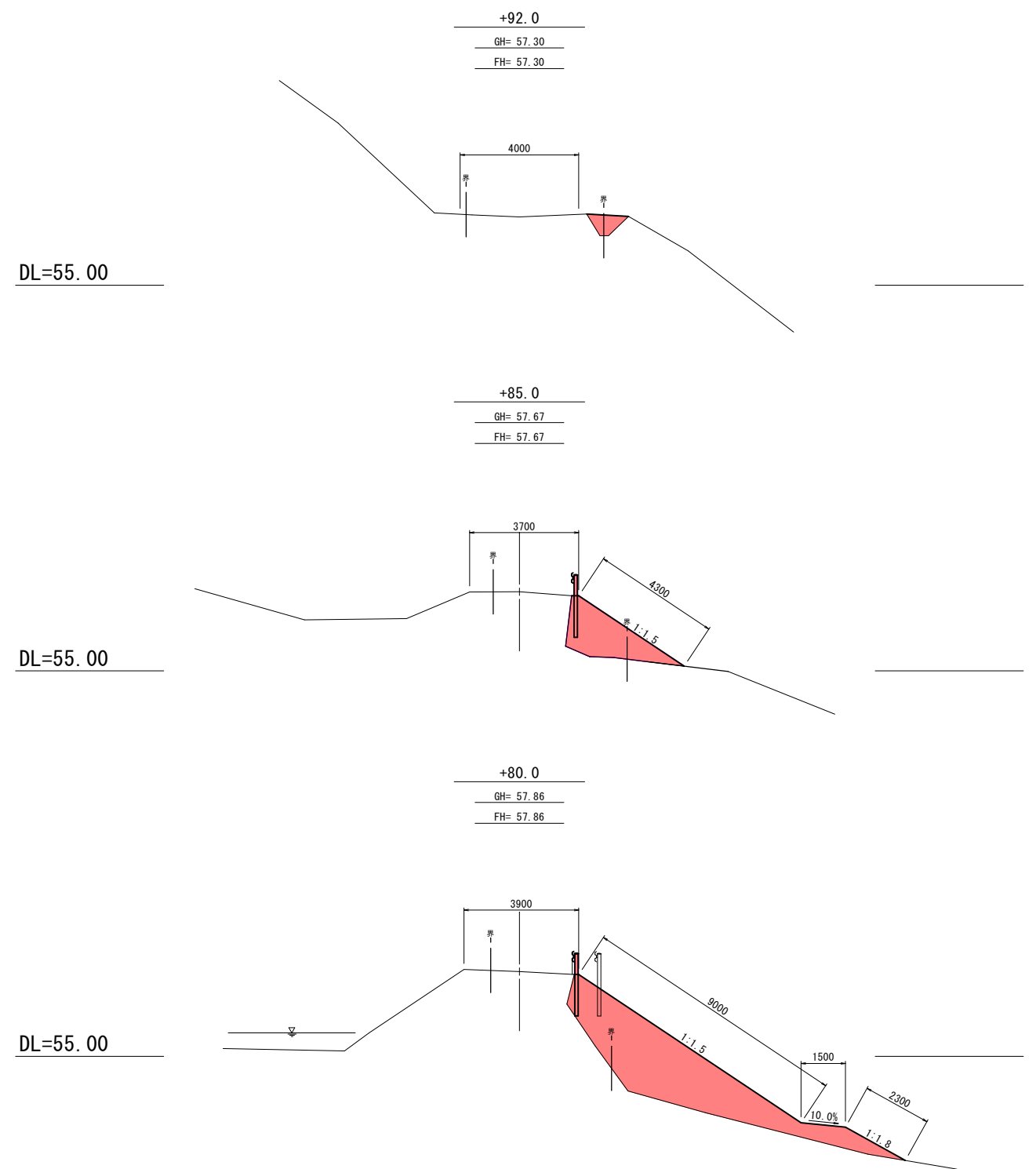

岩 手 県 釜 石 市		1 災 395 号
仮宿線	大 仮 宿 の 4	
全 5 枚 中 の 3	横 断 図 (1/3)	
令 和 2 年 度		
仮宿線道路災害復旧 (1災395号大仮宿の4) 工事		
縮 尺	1 : 1 0 0	

DL=45.00

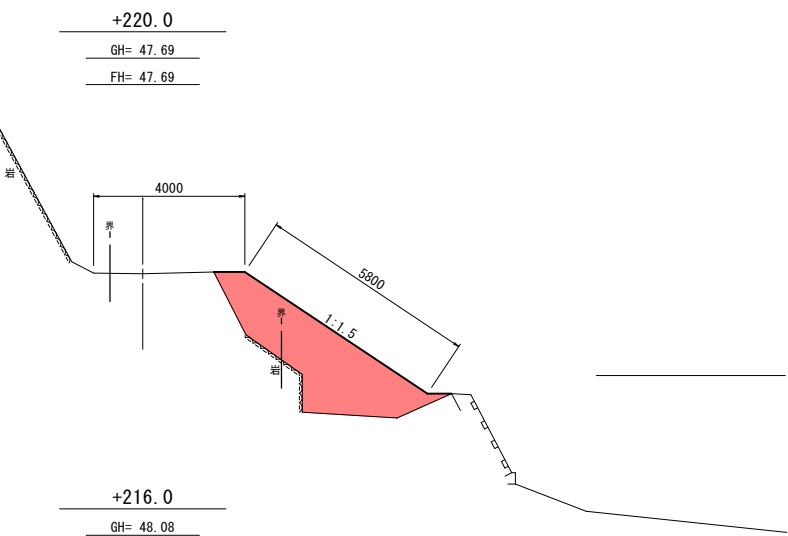

DL=45.00

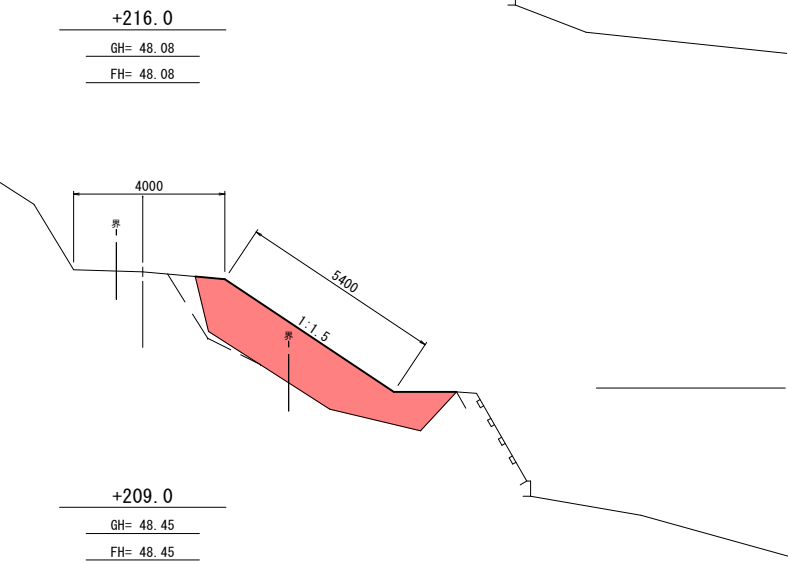

DL=45.00

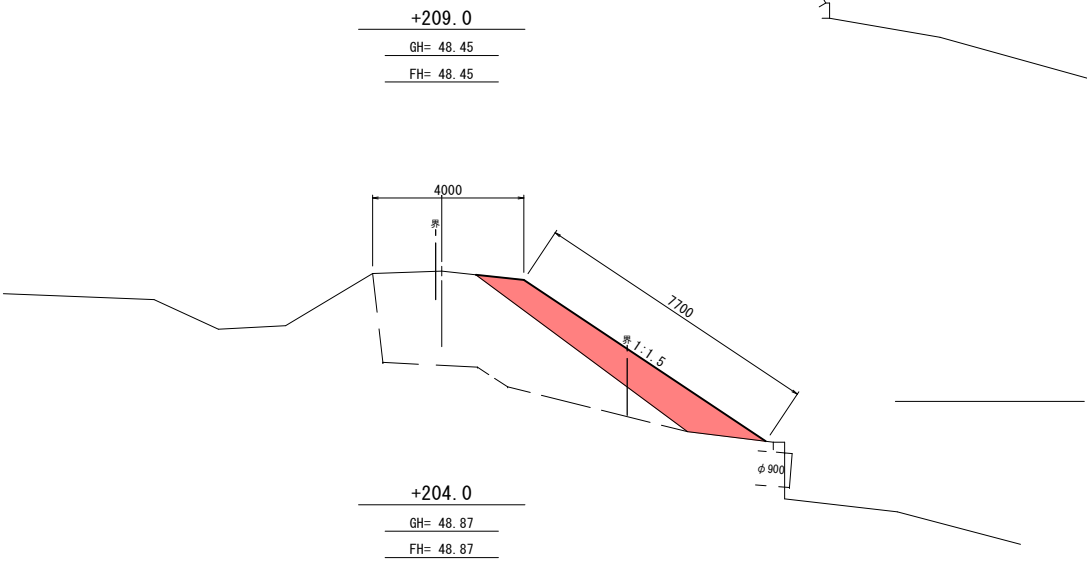

DL=45.00

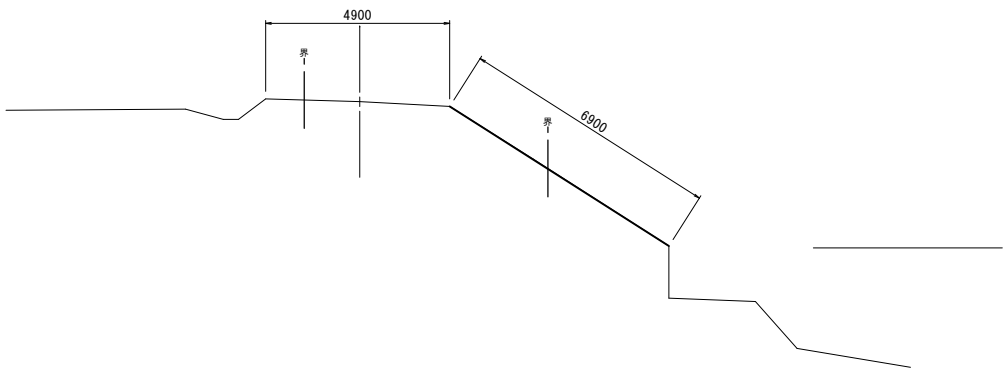

DL=45.00

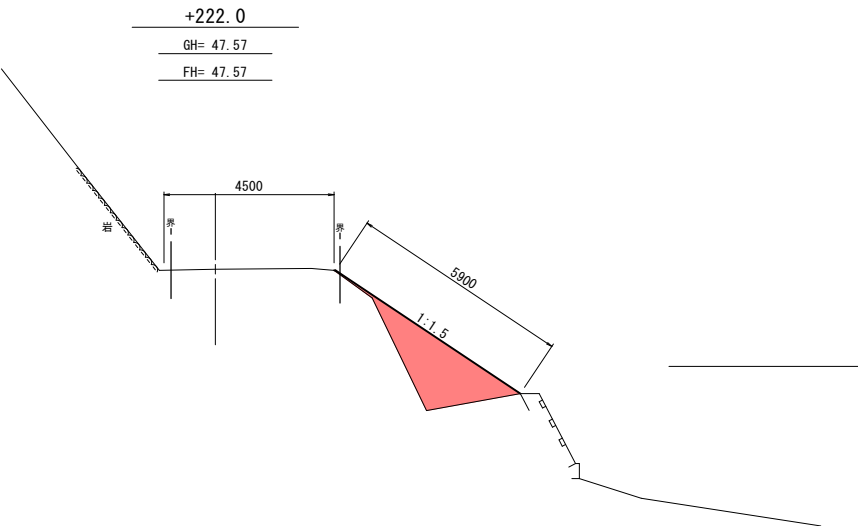

岩 手 県 釜 石 市		1 災
仮宿線	大 仮 宿 の 4	
全 5 枚 中 の 4	横 断 図 (2 / 3)	
令 和 2 年 度		395 号
仮宿線道路災害復旧 (1災395号大仮宿の4) 工事		
縮 尺	1 : 1 0 0	

DL=40.00

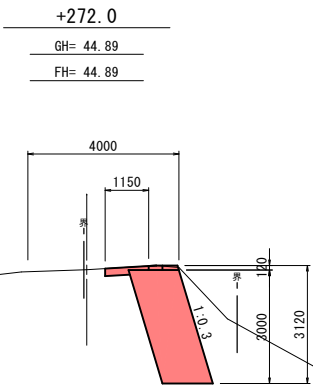

DL=40.00

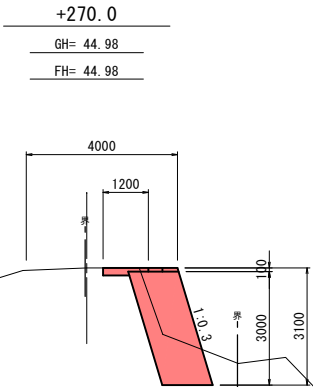

DL=40.00

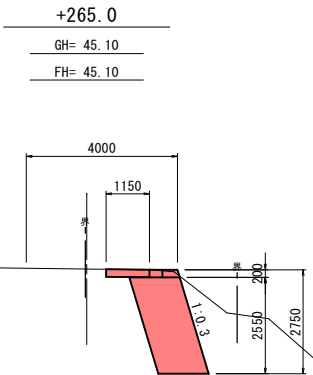

岩 手 県 釜 石 市		1 災 号
飯宿線	大飯宿の4	
全5枚中の5	横断図(3/3)	
令 和 2 年 度		395
飯宿線道路災害復旧(1災395号大飯宿の4)工事		号
縮 尺	1 : 1 0 0	

平面図

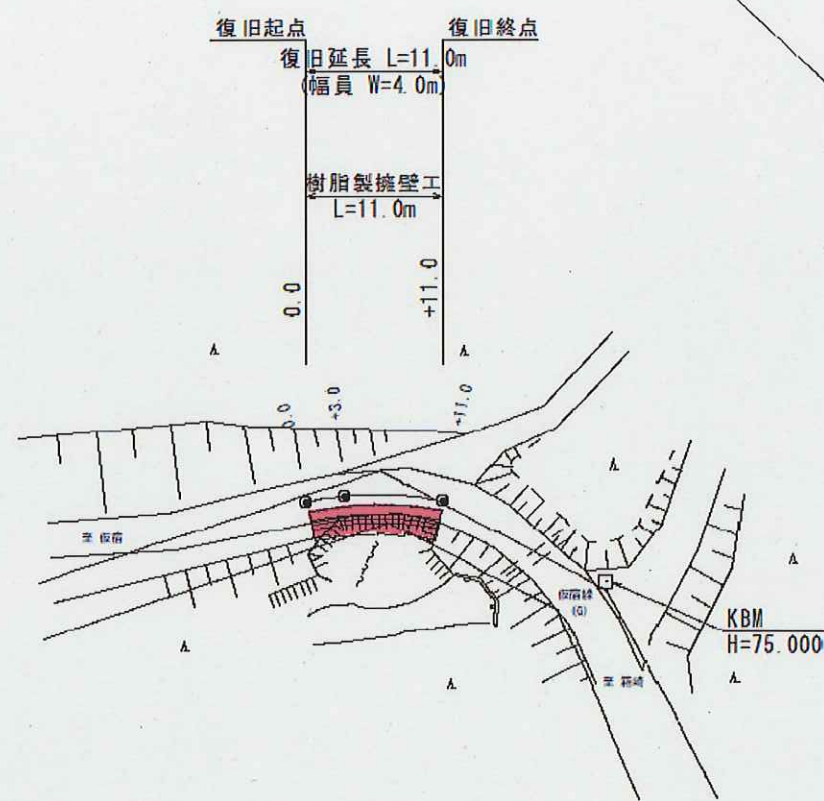

仮宿線道路災害復旧（1災396号大仮宿の5）工事

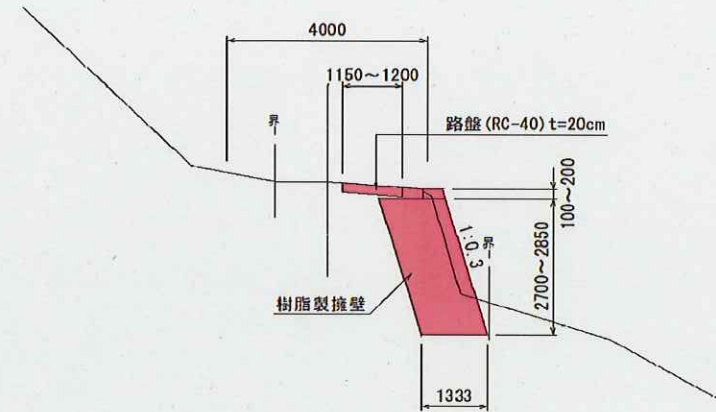

現場写真



平面図

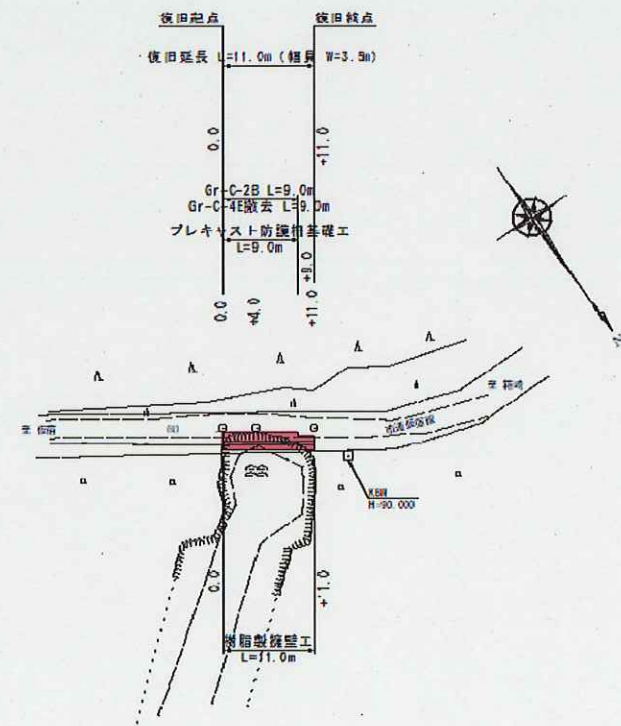

仮宿線道路災害復旧（1災550号大仮宿）工事

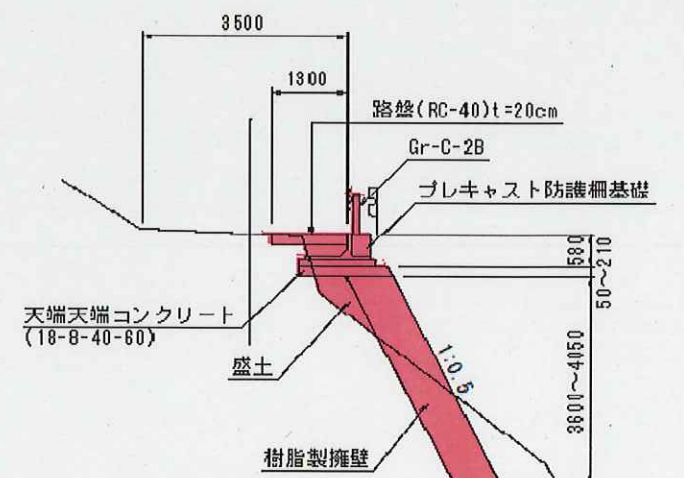

現場写真



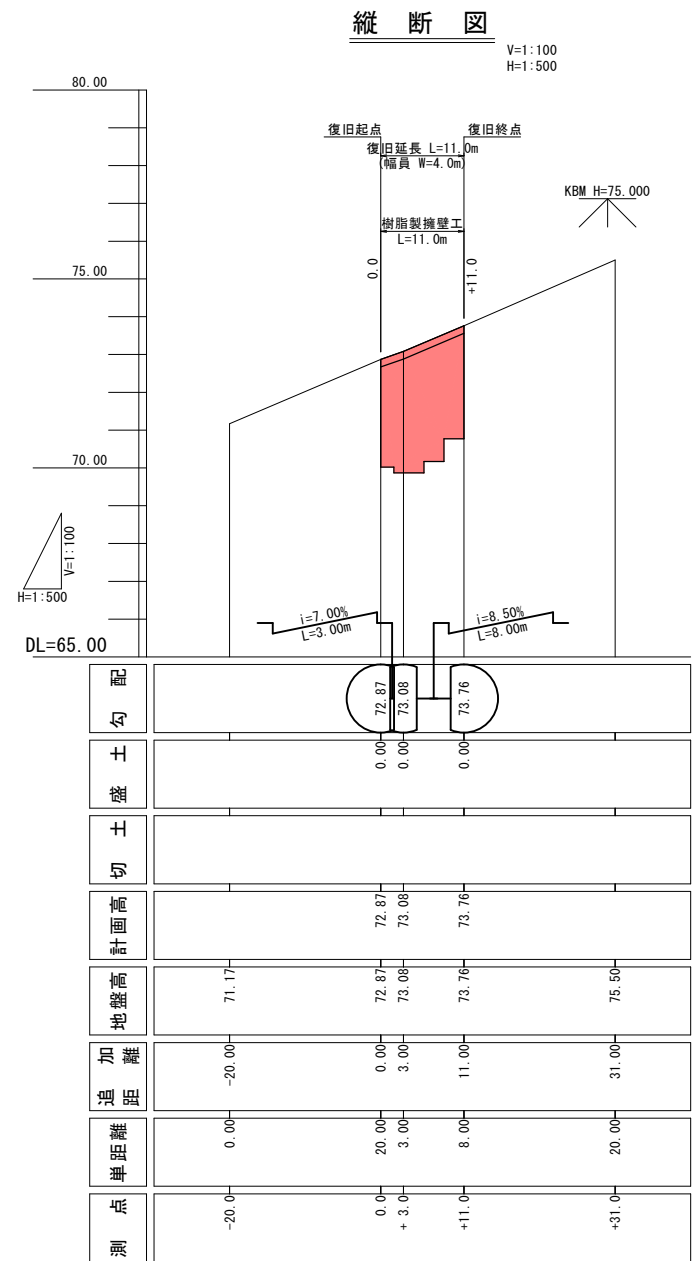
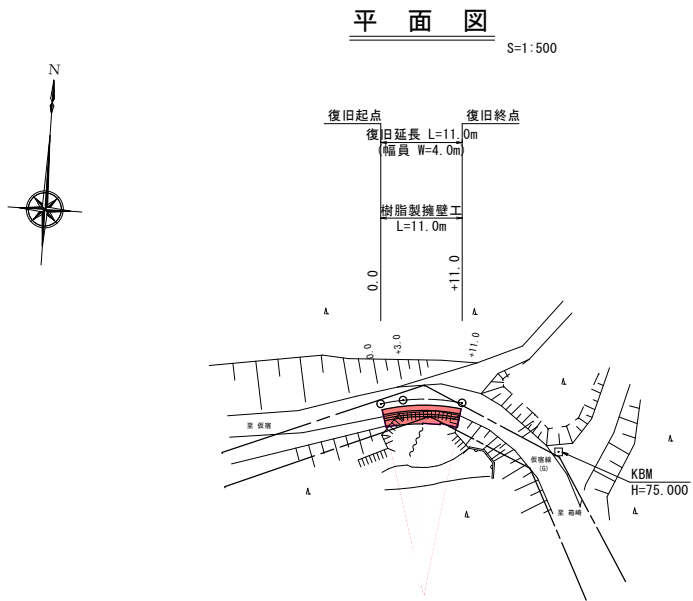

標準横断面図 S=1:100

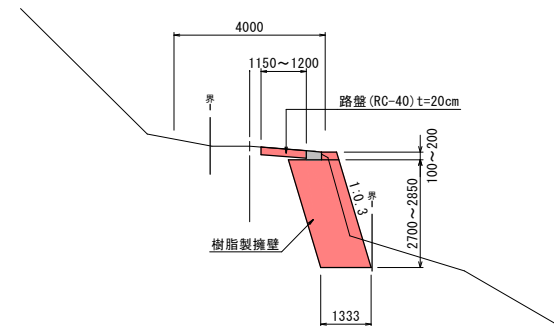

樹脂製擁壁展開図 S=1:100

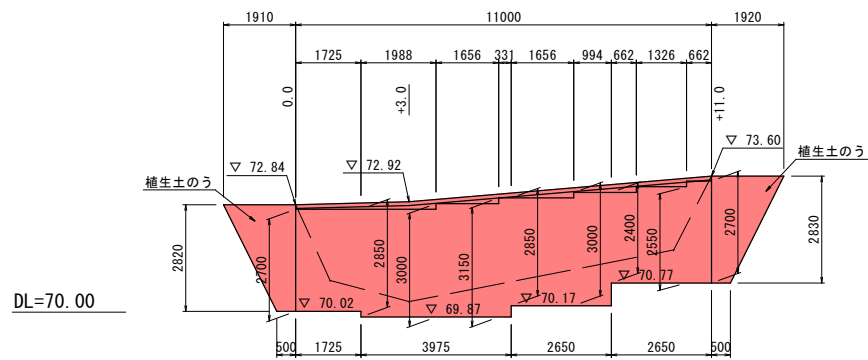

路盤展開図 S=1:100

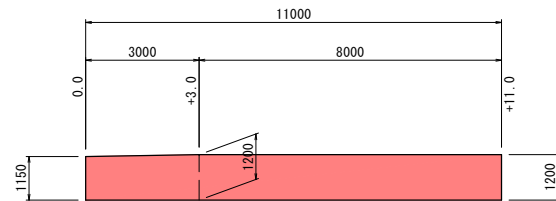

岩 手 県 釜 石 市		1 災
仮宿線	大 仮 宿 の 5	
全 2 枚 中 の 1	平面図・縦断面・標準横断面 ・正面図・展開図	
令 和 2 年 度		396 号
仮宿線道路災害復旧 (1災396号大仮宿の5) 工事		
縮 尺	図 示	

DL=70.00

+11.0
GH= 73.76
FH= 73.76

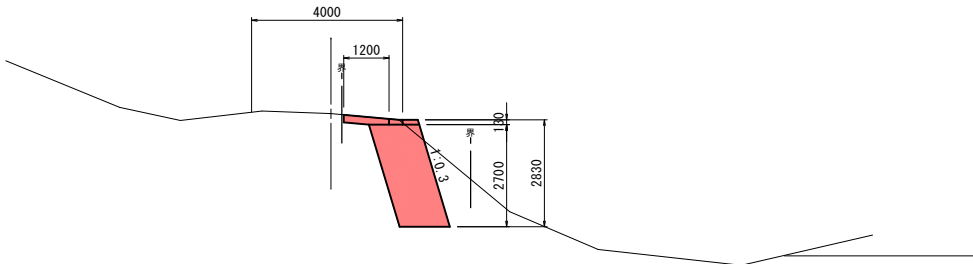

DL=70.00

+3.0
GH= 73.08
FH= 73.08

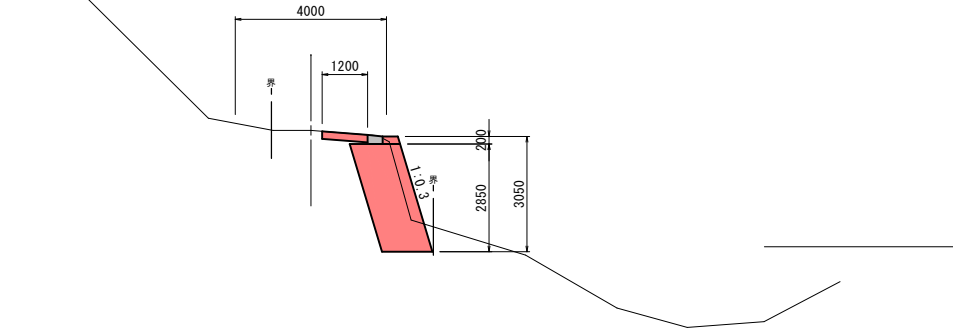

DL=70.00

0.0
GH= 72.87
FH= 72.87

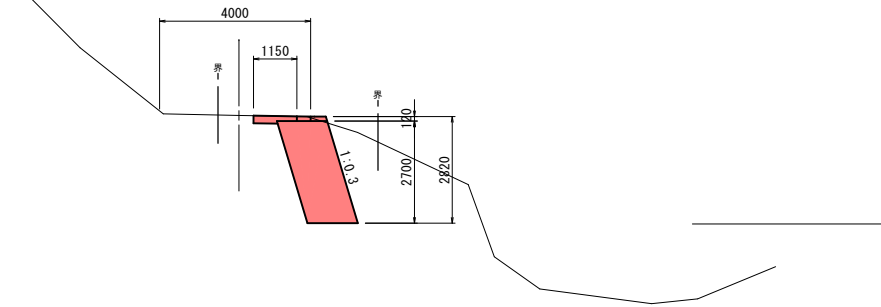

岩 手 県 釜 石 市		1 災 害 号
仮宿線	大 仮 宿 の 5	
全 2 枚 中 の 2	横 断 図 (1 / 1)	
令 和 2 年 度		
仮宿線道路災害復旧 (1災396号大仮宿の5) 工事		396
縮 尺	1 : 1 0 0	

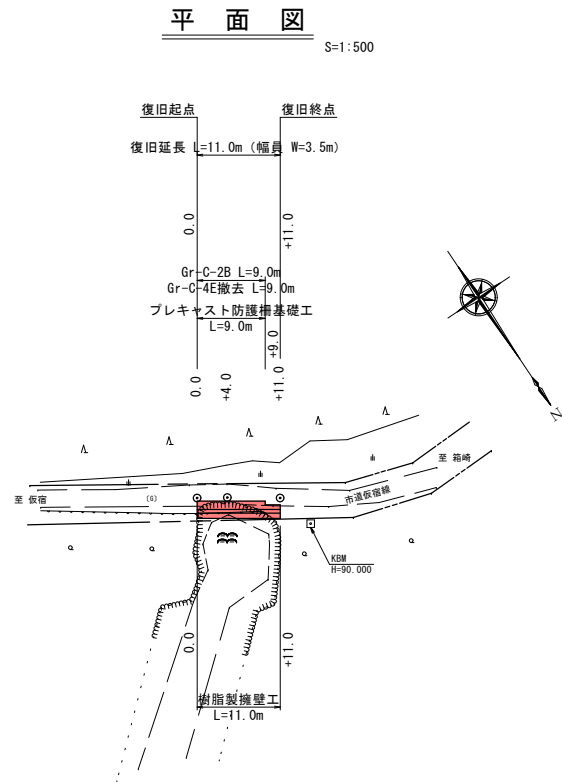

縦断図

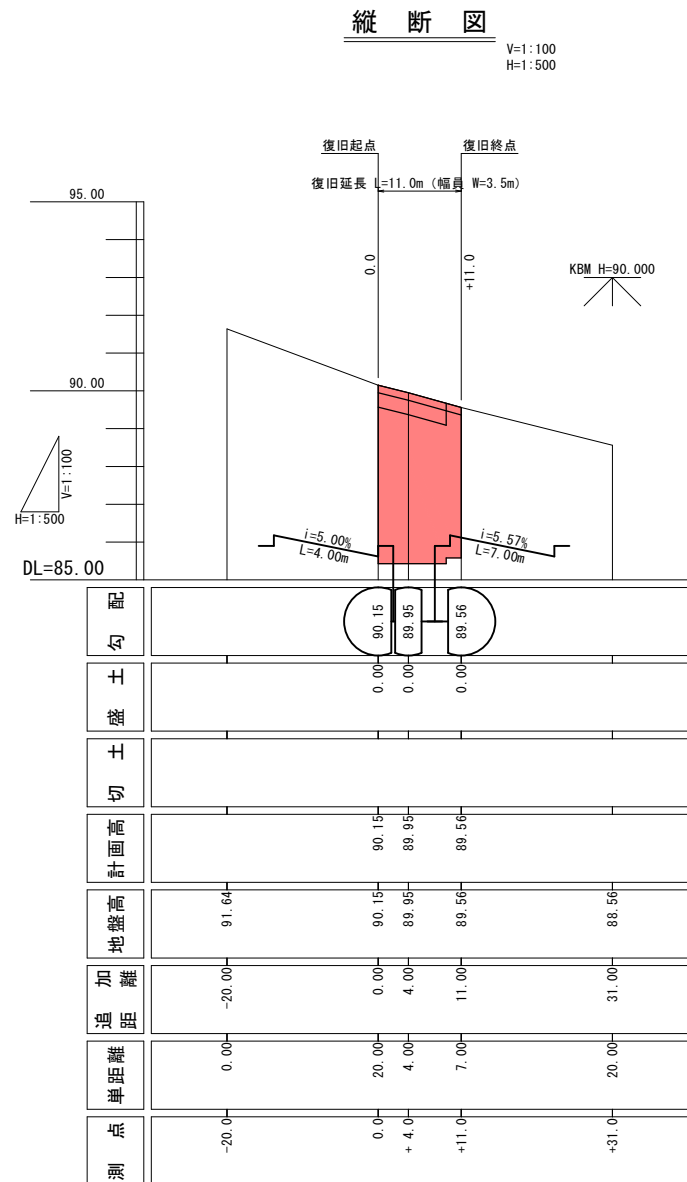

標準横断図

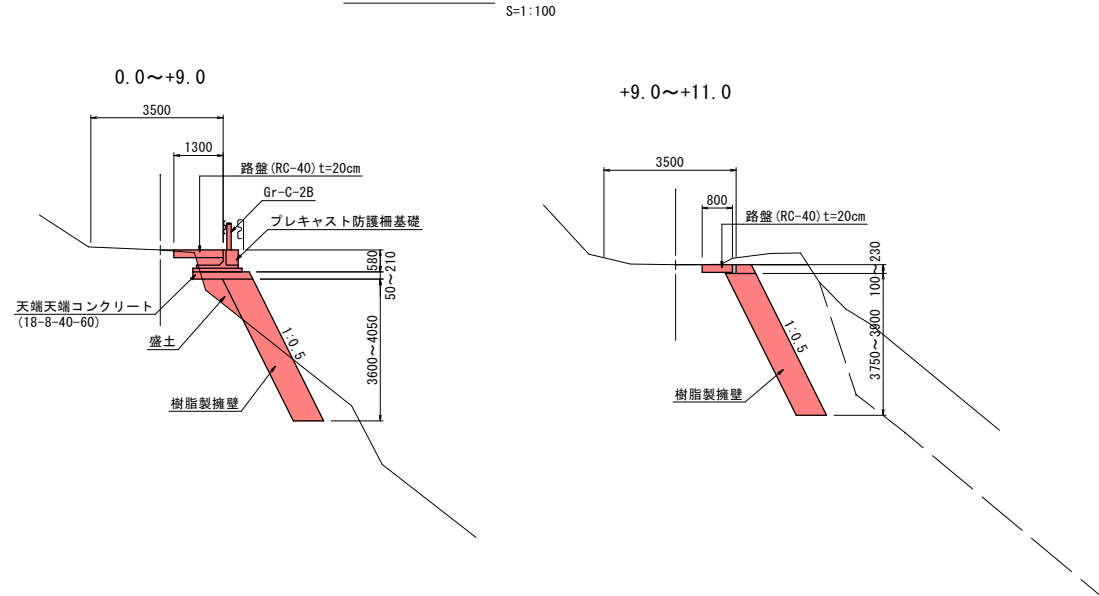

樹脂製擁壁正面図

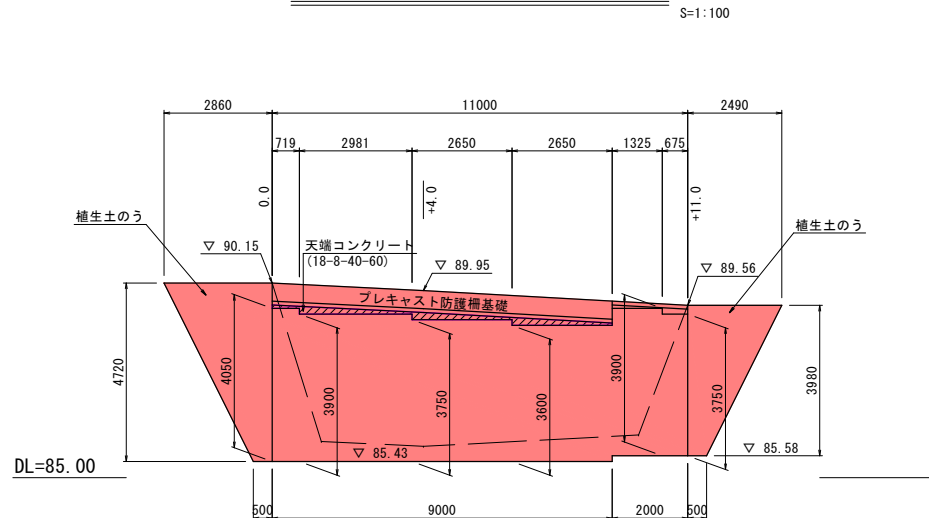

天端コンクリート展開図

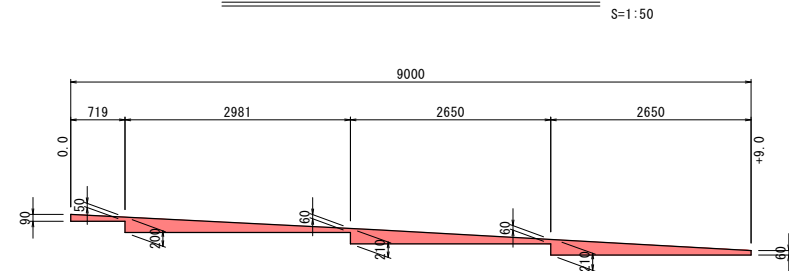

プレキャスト防護柵基礎工

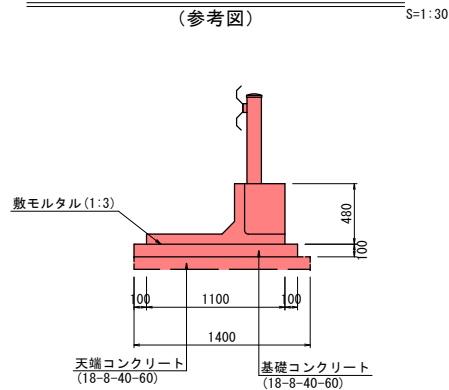

路盤展開図

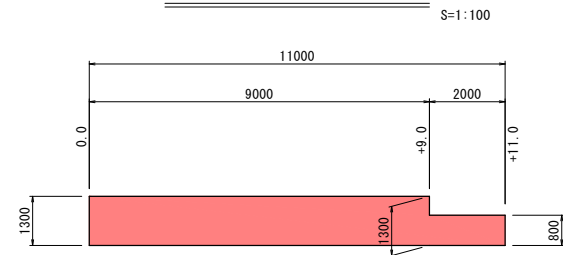

岩手県釜石市		1 災 550 号
仮宿線	大仮宿	
全2枚中の1	平面図・縦断面図・標準横断面図 ・正面図・展開図・詳細図(参考図)	
令和2年度		
仮宿線道路災害復旧(1災550号大仮宿)工事		
縮尺	図示	

DL=85.00

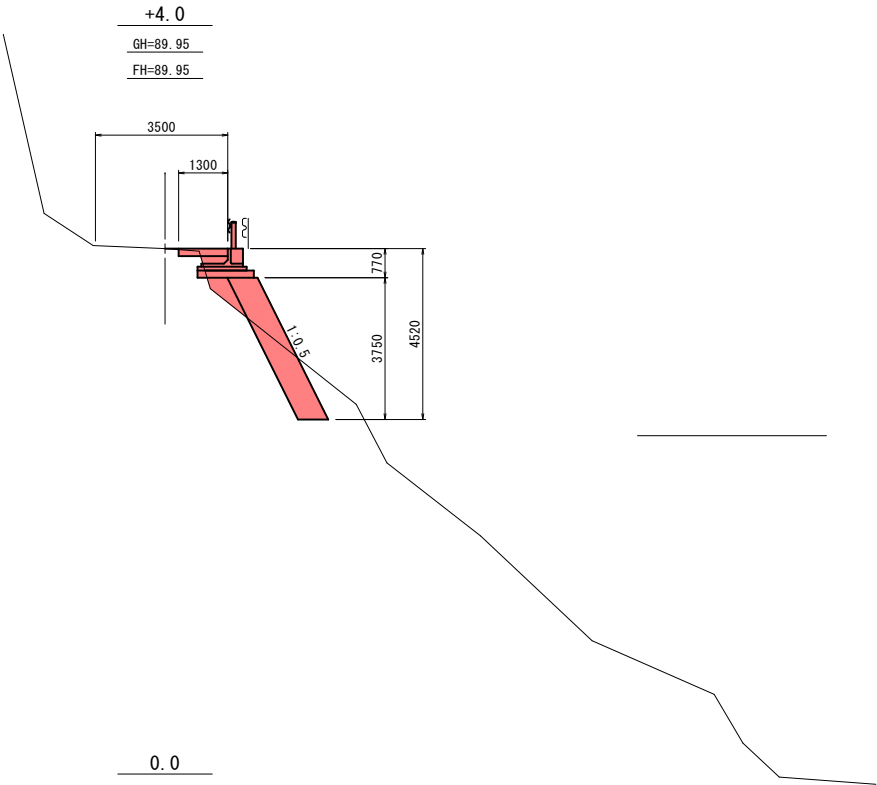

DL=85.00

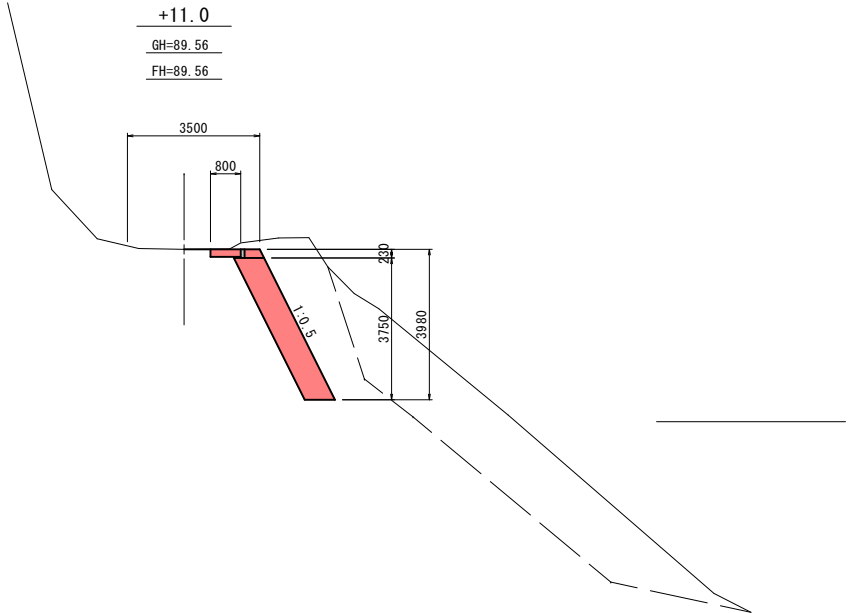

DL=85.00

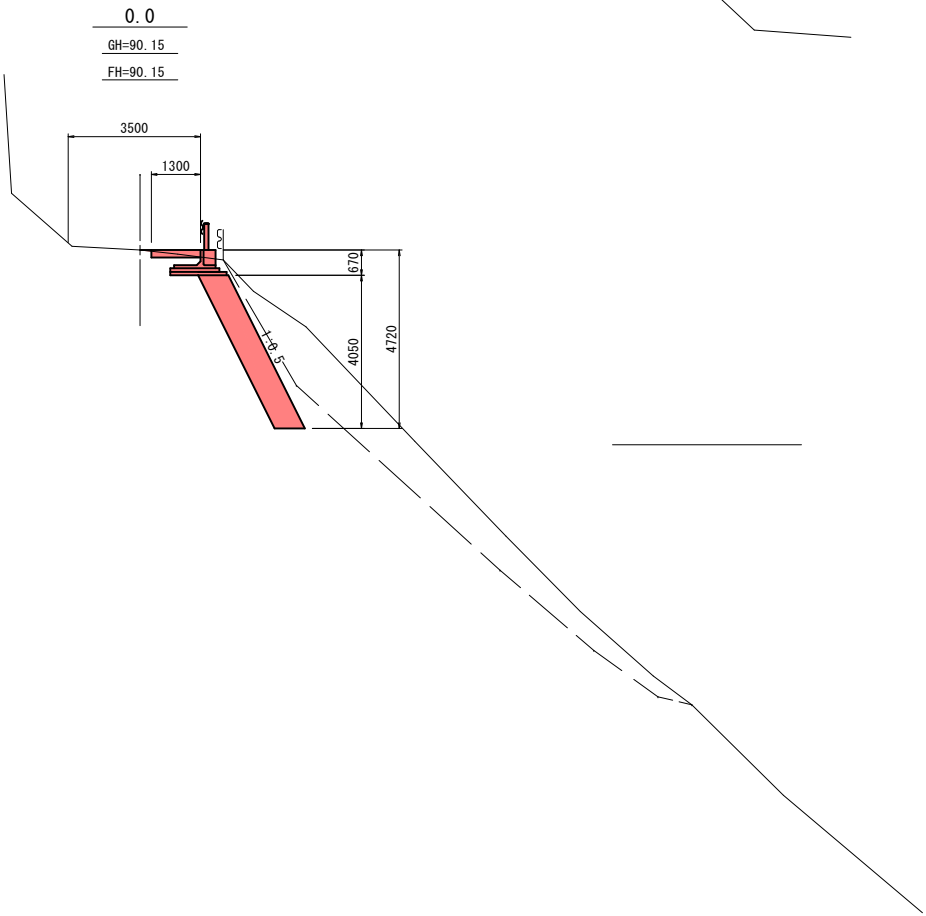

岩 手 県 釜 石 市		1 災
仮宿線	大 仮 宿	
全 2 枚 中 の 2	横 断 図 (1 / 1)	550 号
令 和 2 年 度		
仮宿線道路災害復旧 (1災550号大仮宿) 工事		
縮 尺	1 : 1 0 0	

仮宿線道路災害復旧（1災558号箱崎白浜）工事

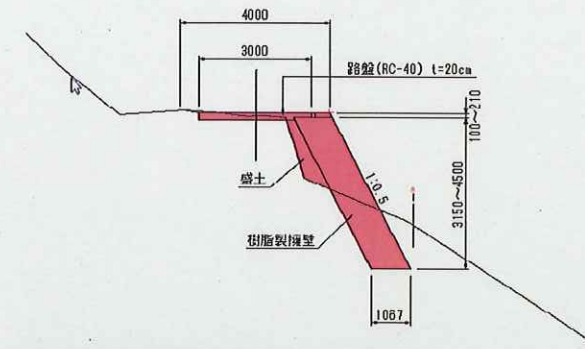
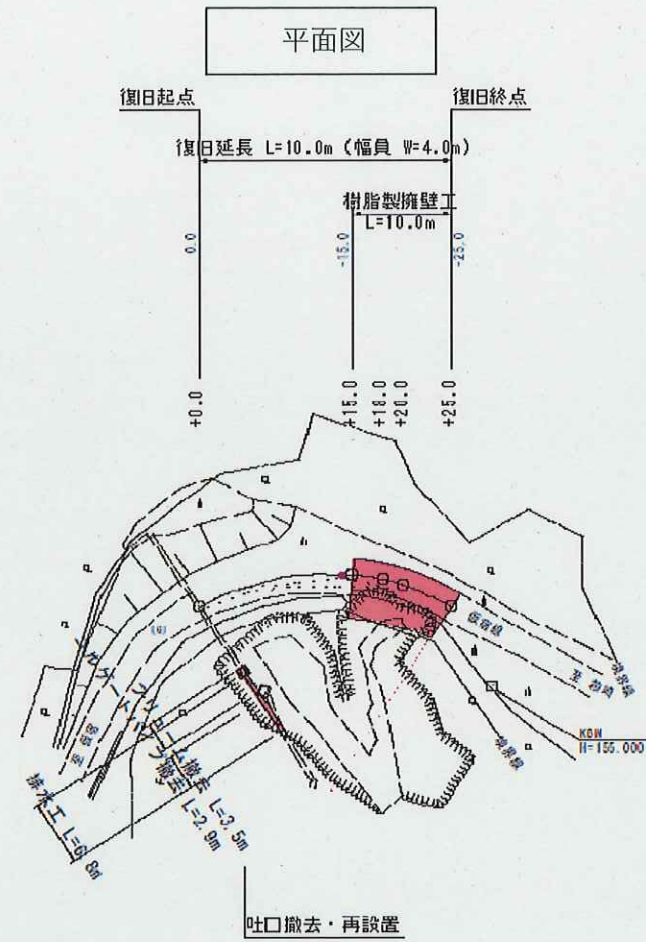

現場写真



仮宿線道路災害復旧（1災560号箱崎白浜の3）工事

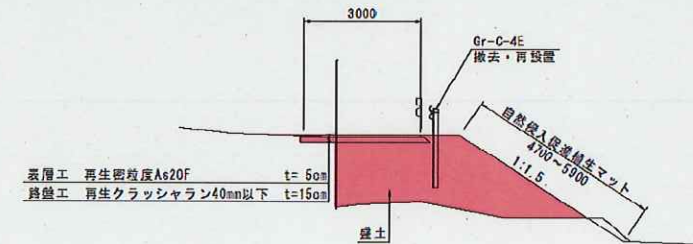
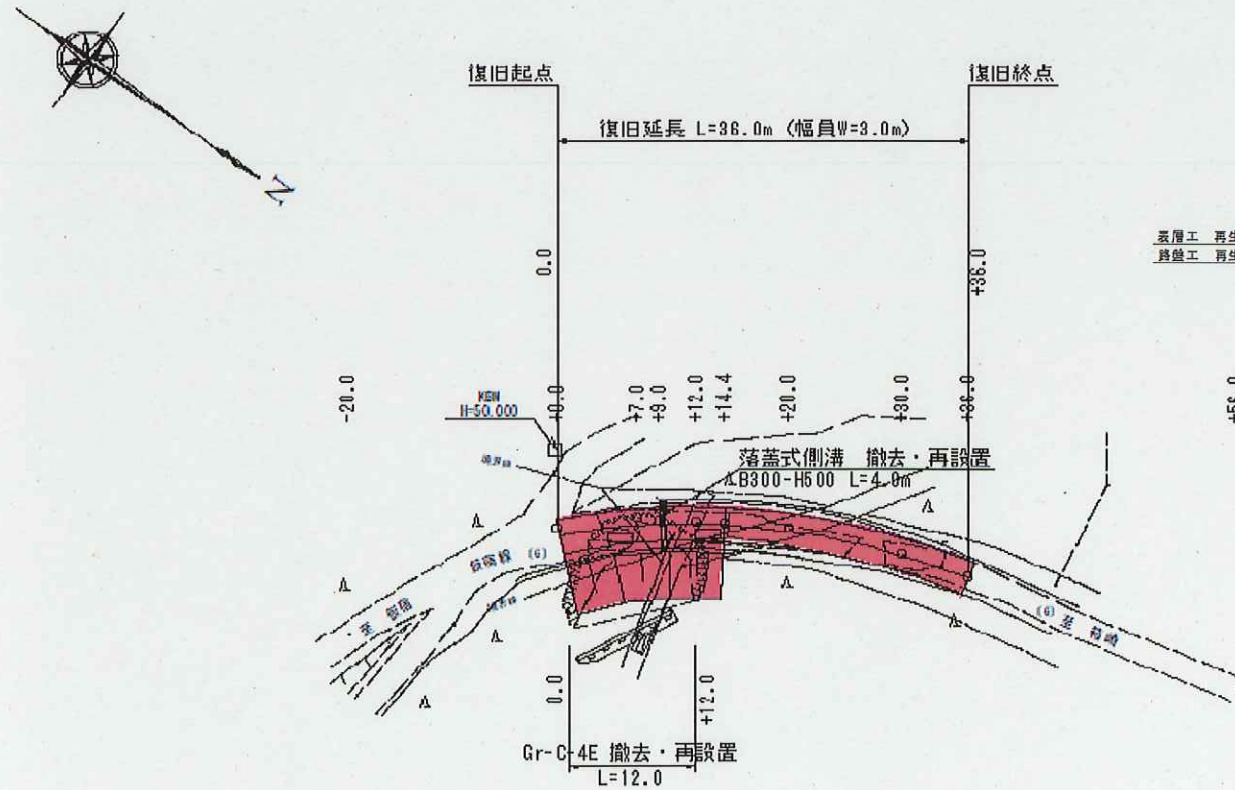

現場写真



平面図

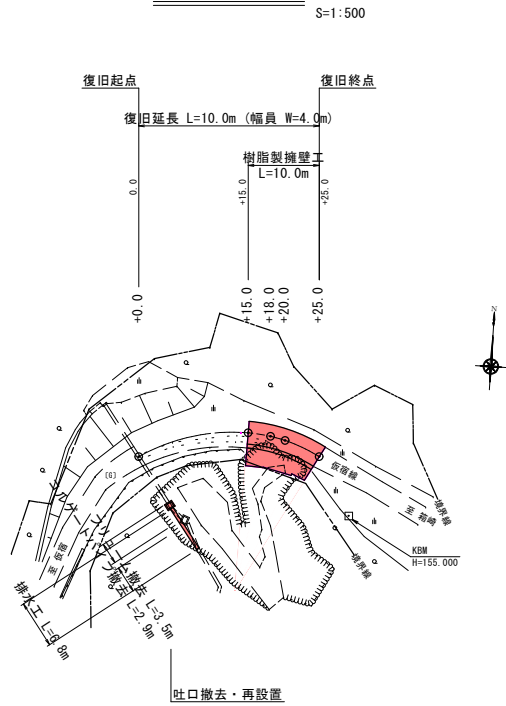

縦断面図

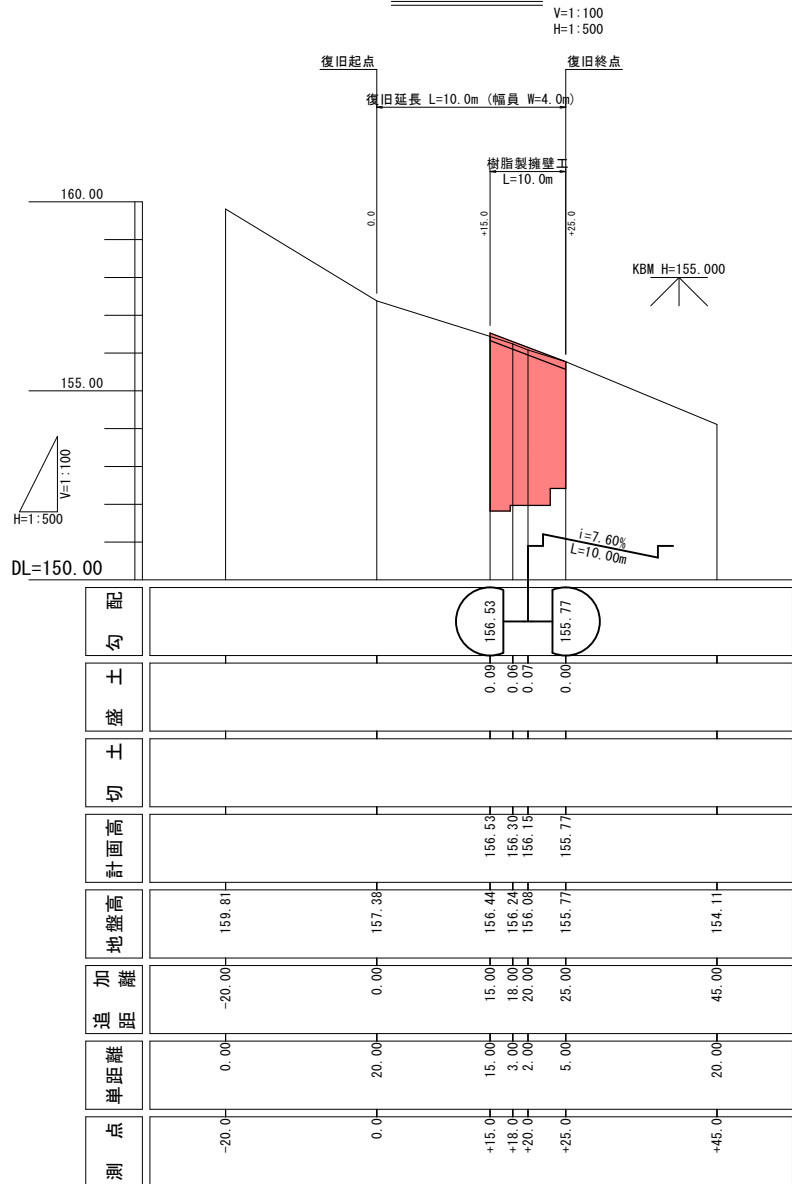

樹脂製擁壁正面図

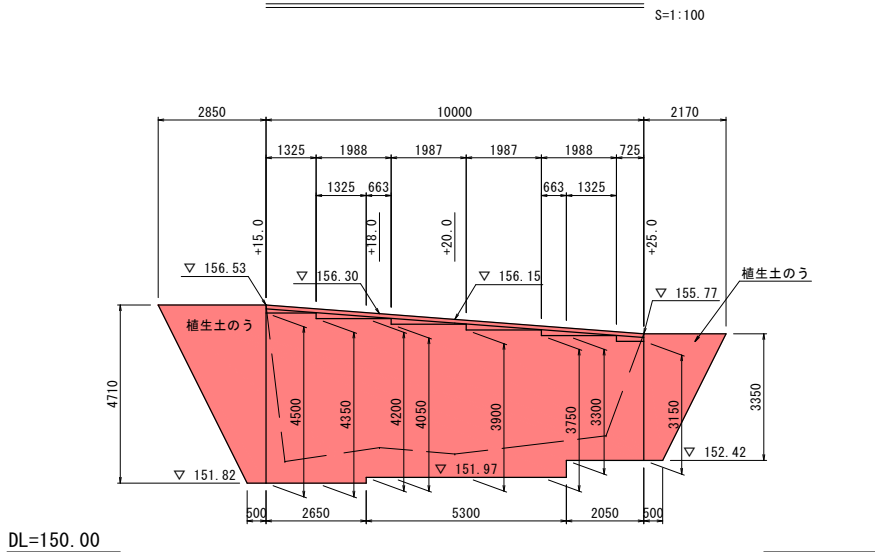

コルゲートフリューム

撤去・新設

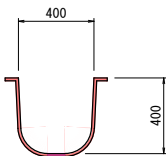

コルゲートパイプ

撤去



標準横断面図

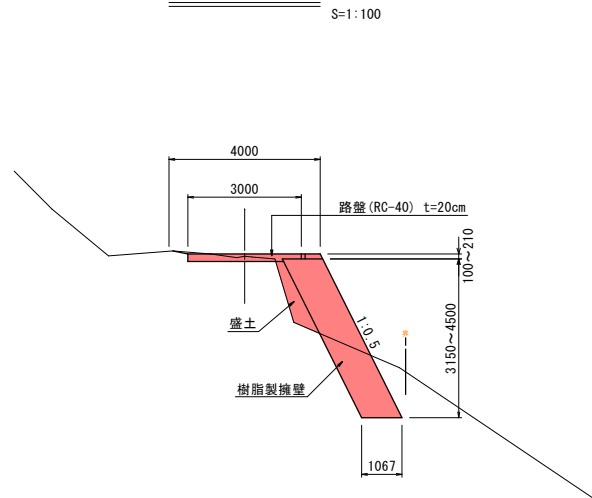

路盤展開図

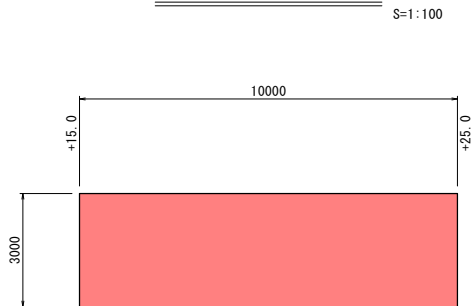

吐口工

撤去・再設置

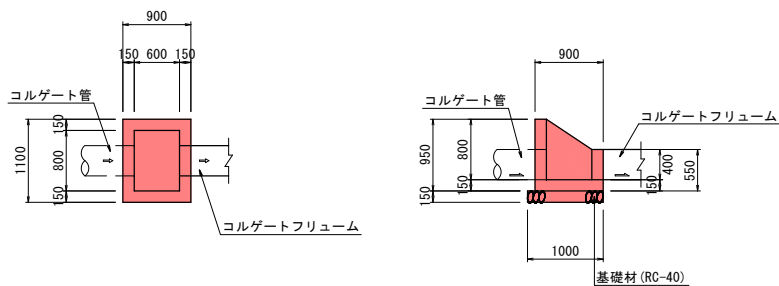

岩 手 県 釜 石 市		1 災
仮宿線	箱 崎 白 浜	
全 2 枚 中 の 1	平面図、縦断面図、標準横断面図 ・正面図・展開図・詳細図	
令 和 2 年 度		558 号
仮宿線道路災害復旧(1災558号箱崎白浜)工事		
縮 尺	図 示	

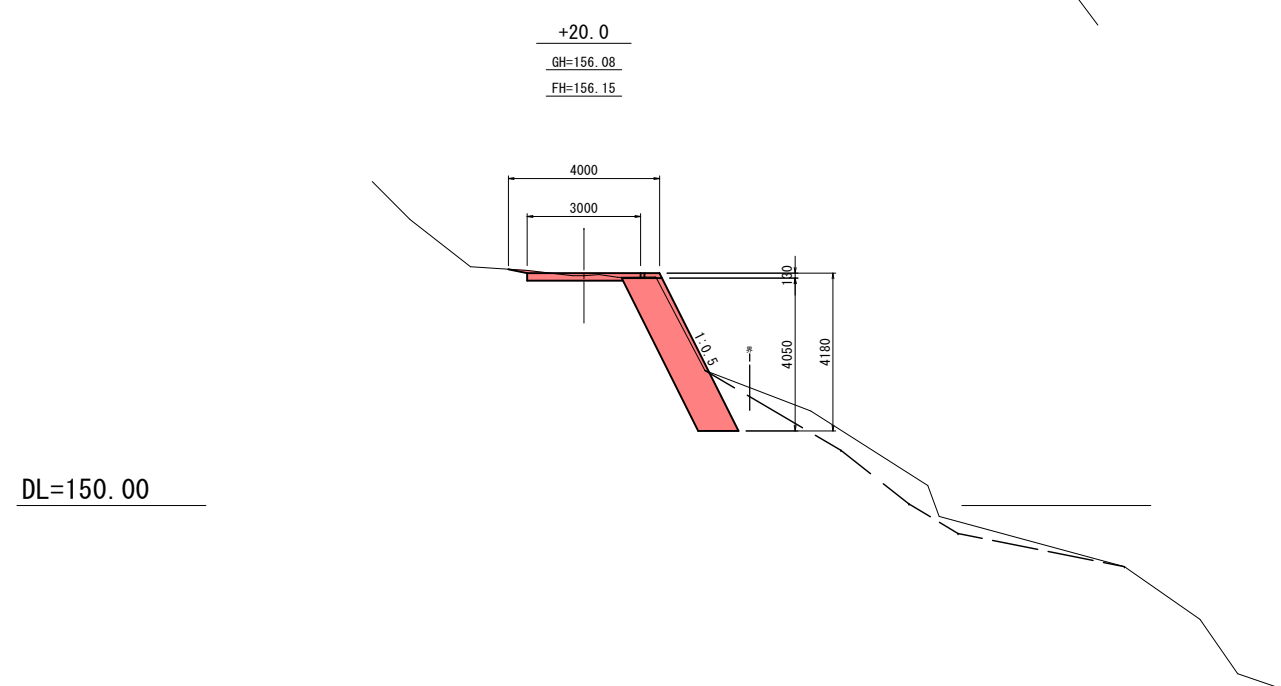
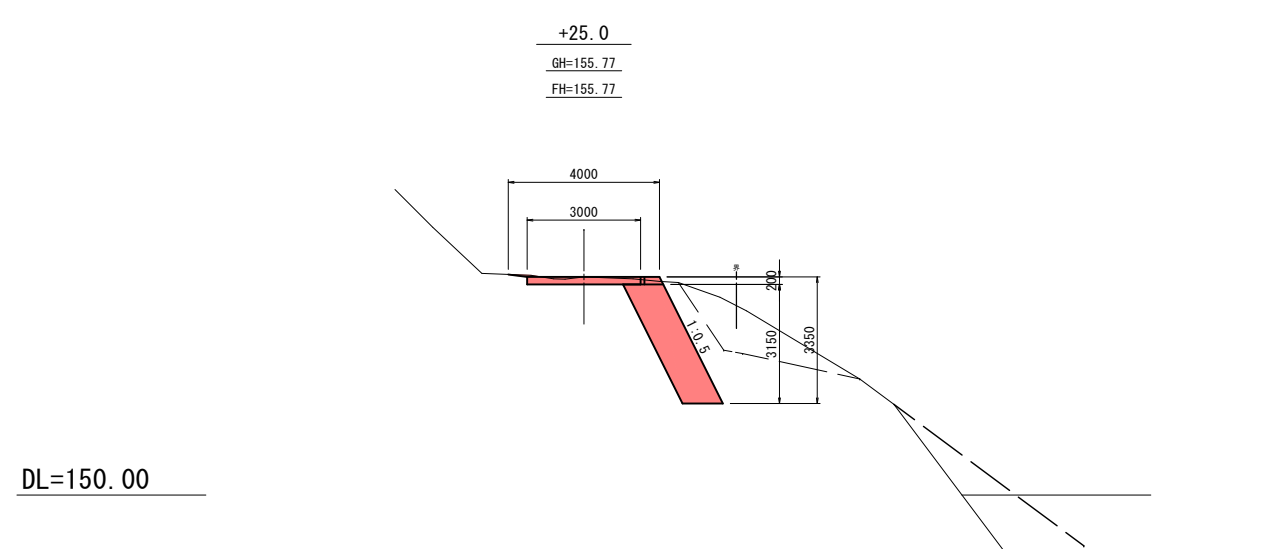
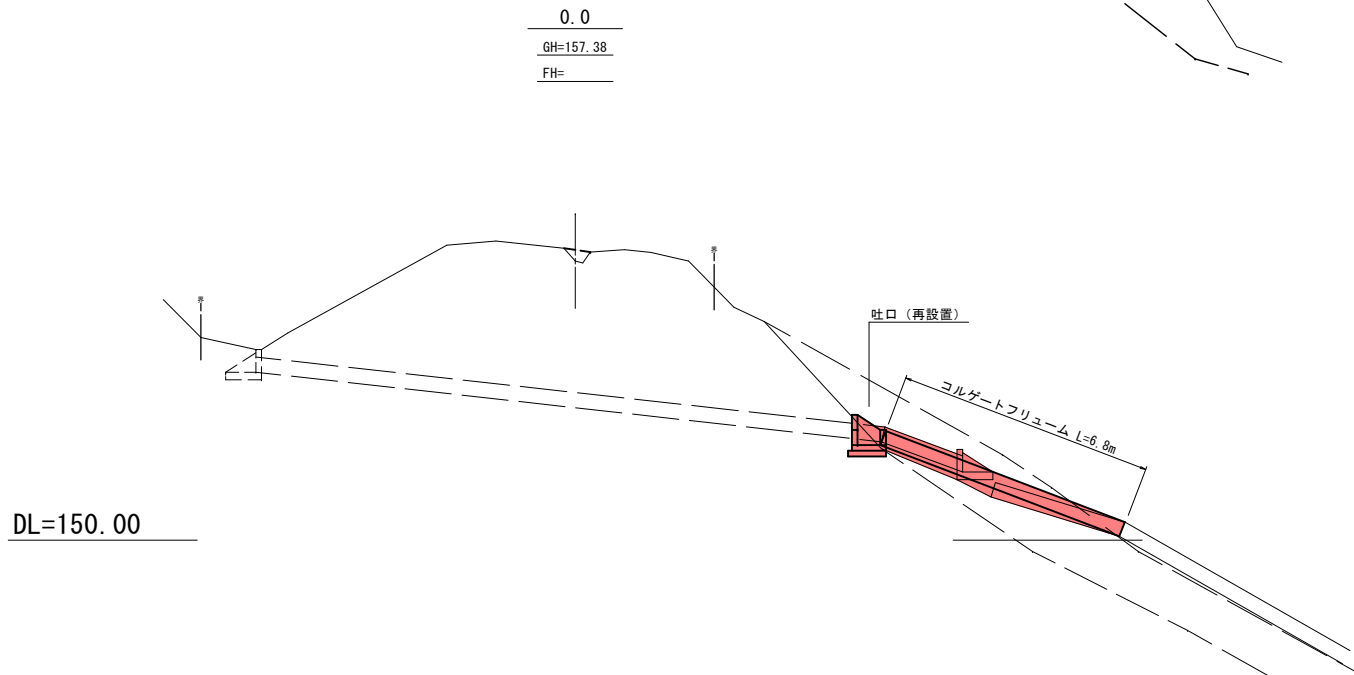
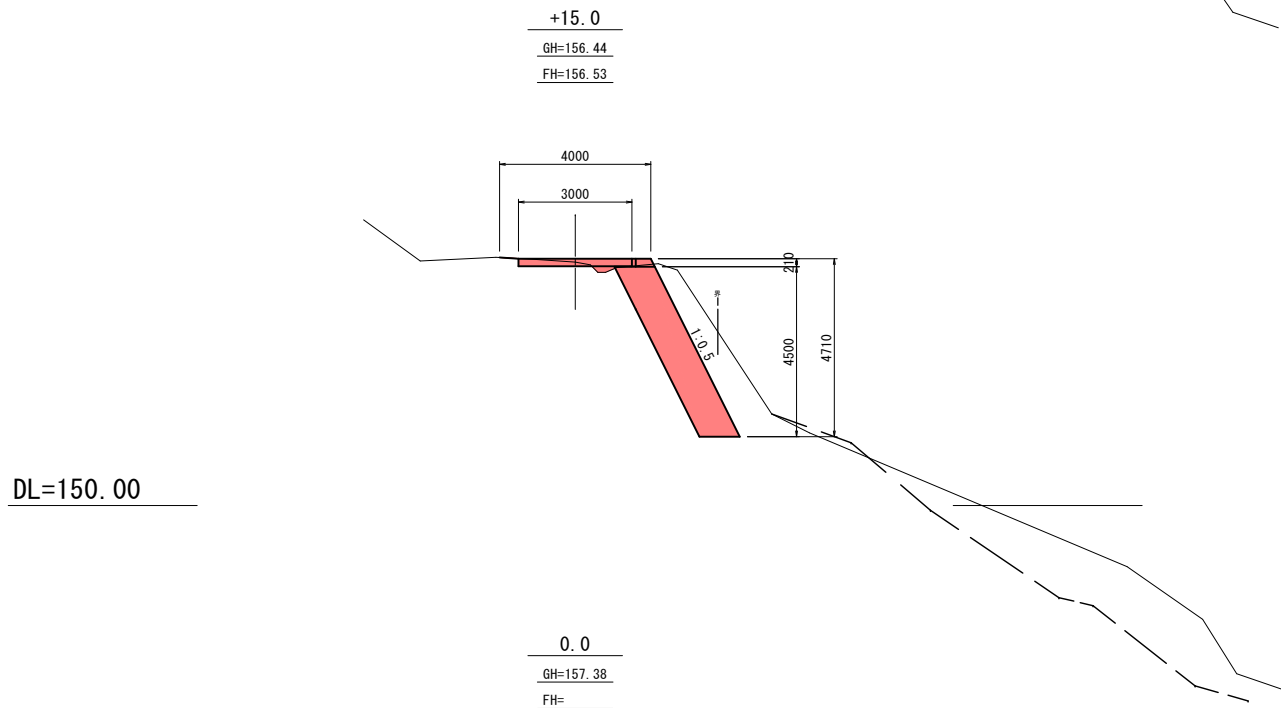
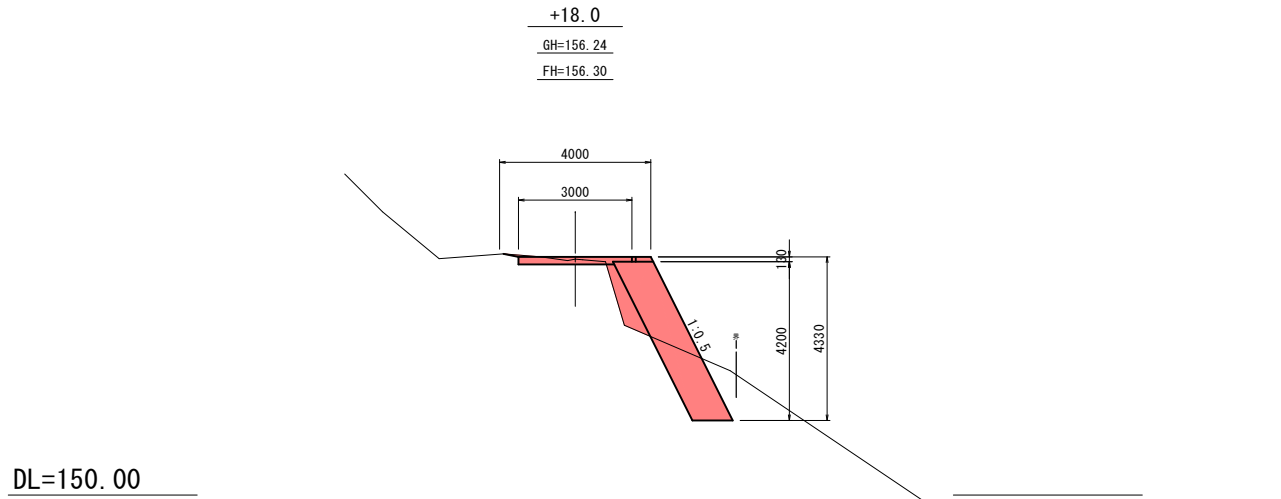

岩 手 県 釜 石 市		1 災 558 号
仮宿線	箱崎白浜	
全2枚中の2	横断図(1/1)	
令和2年度		
仮宿線道路災害復旧(1災558号箱崎白浜)工事		
縮尺	1:100	

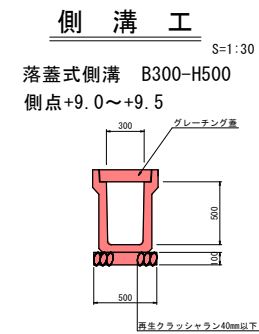
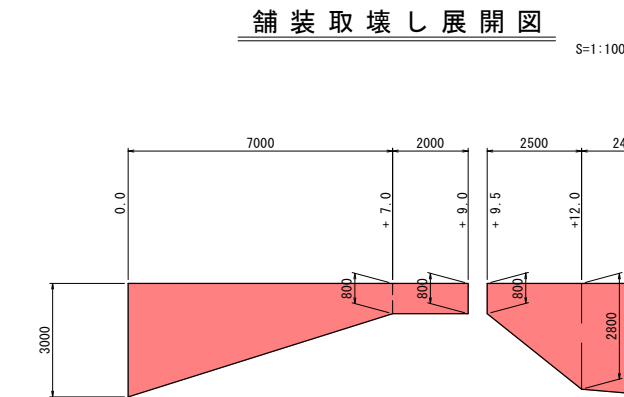
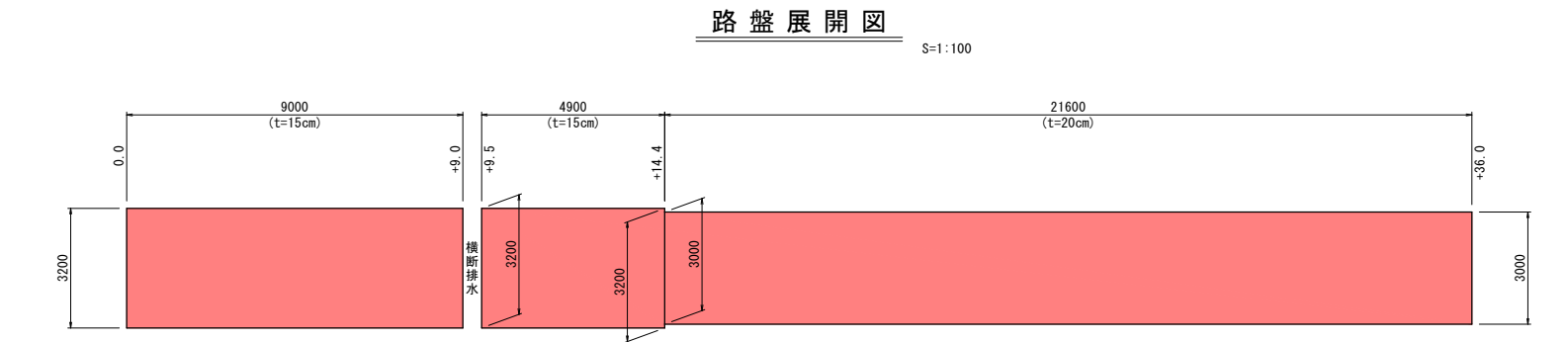
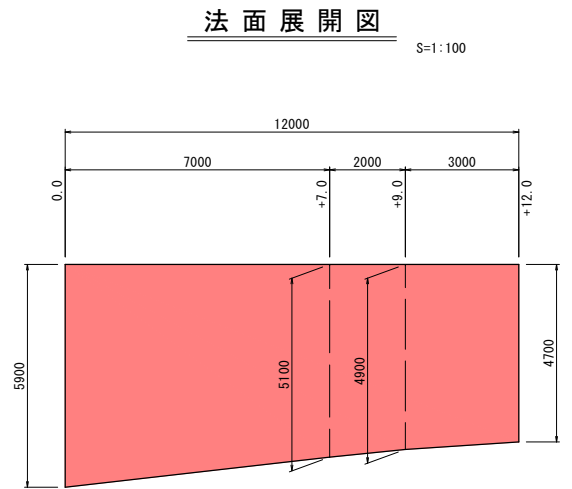
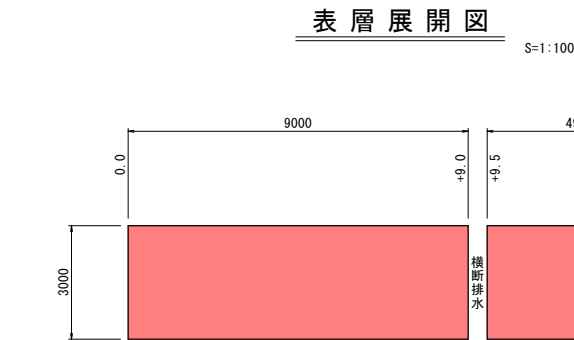
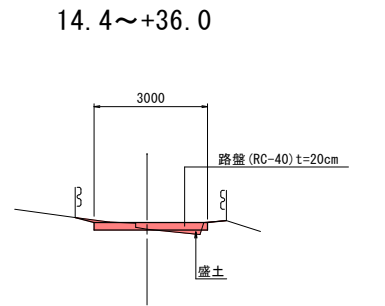
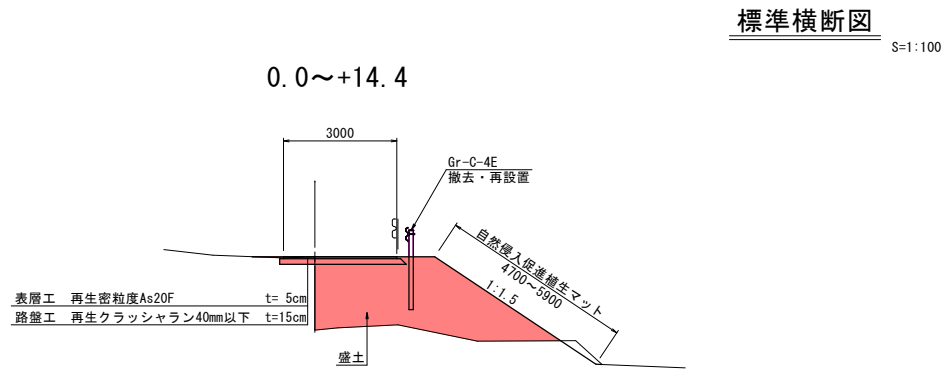
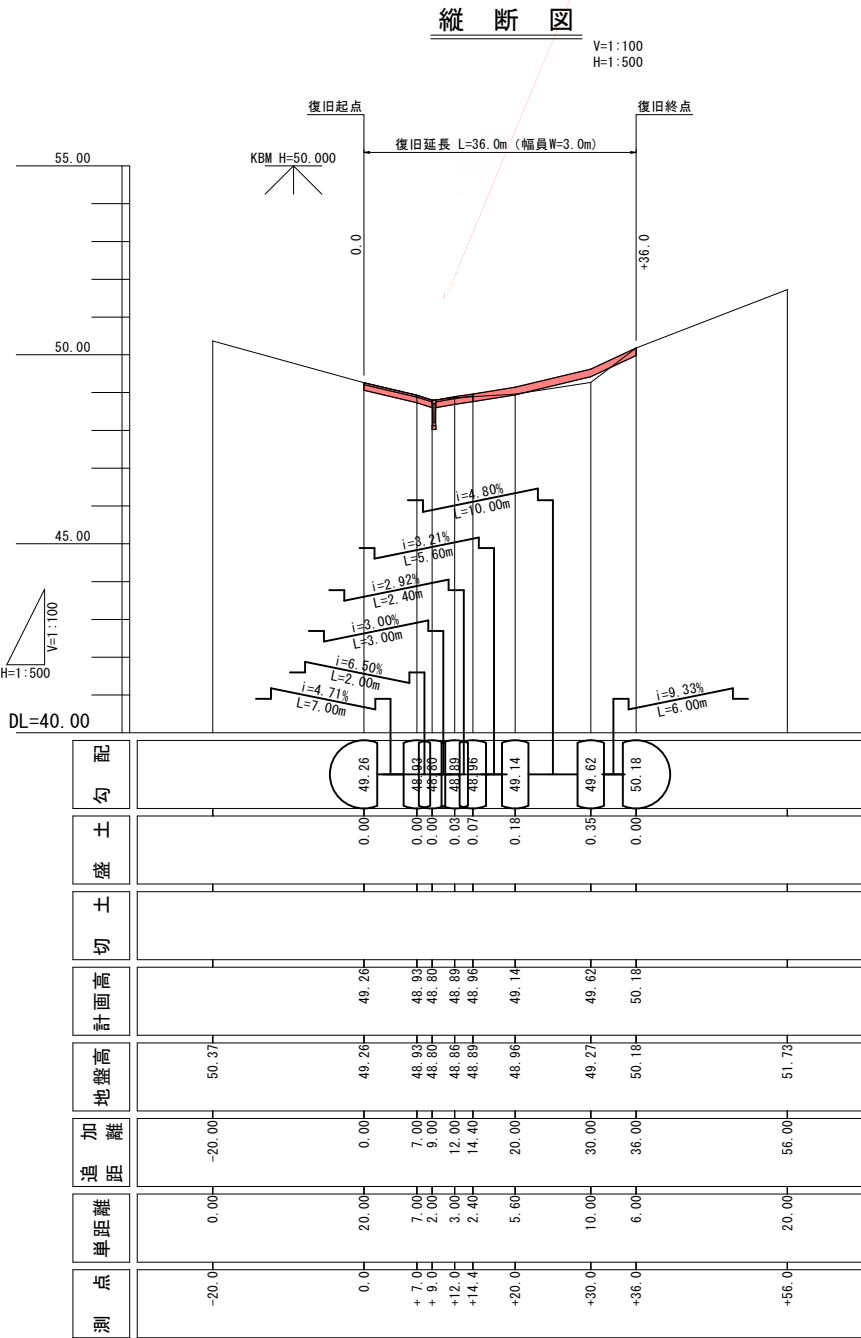
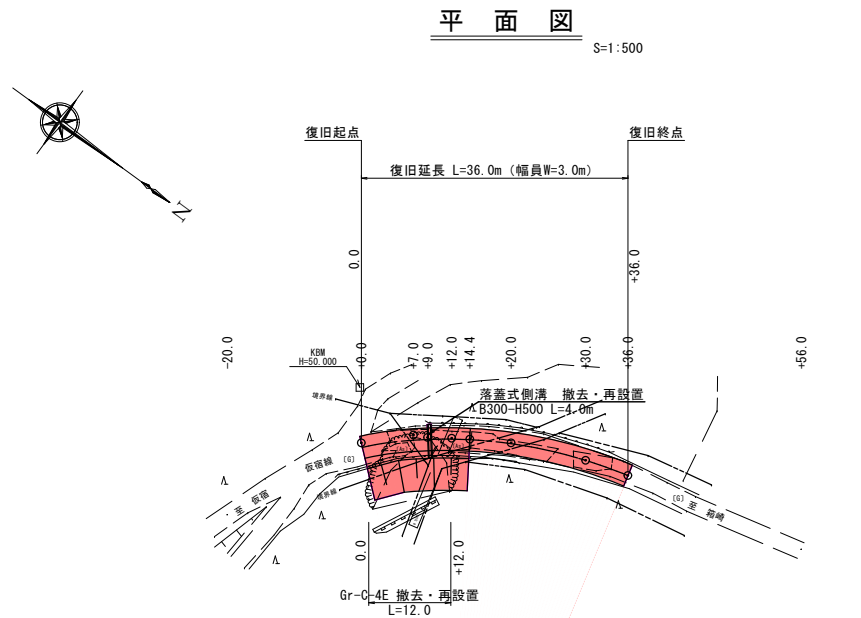

岩手県釜石市		1 災 560 号
仮宿線	箱崎白浜の3	
全2枚中の1	平面図・縦断面・標準横断面 ・展開図・側溝断面図	
令和2年度		
仮宿線道路災害復旧(1災560号箱崎白浜の3)工事		
縮尺	図示	

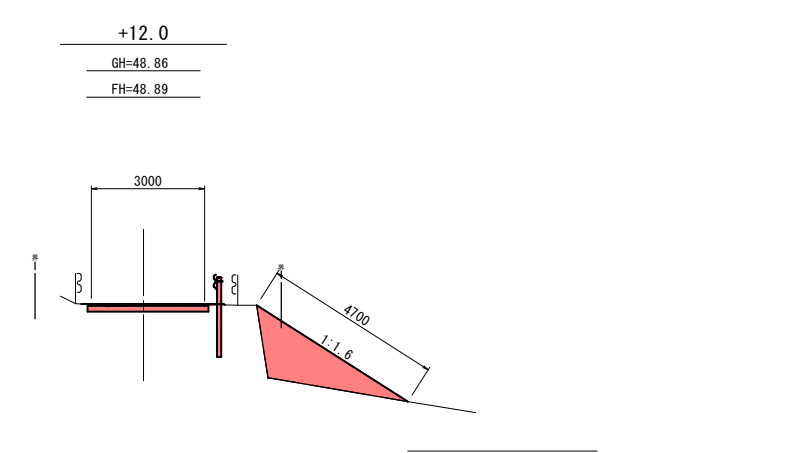
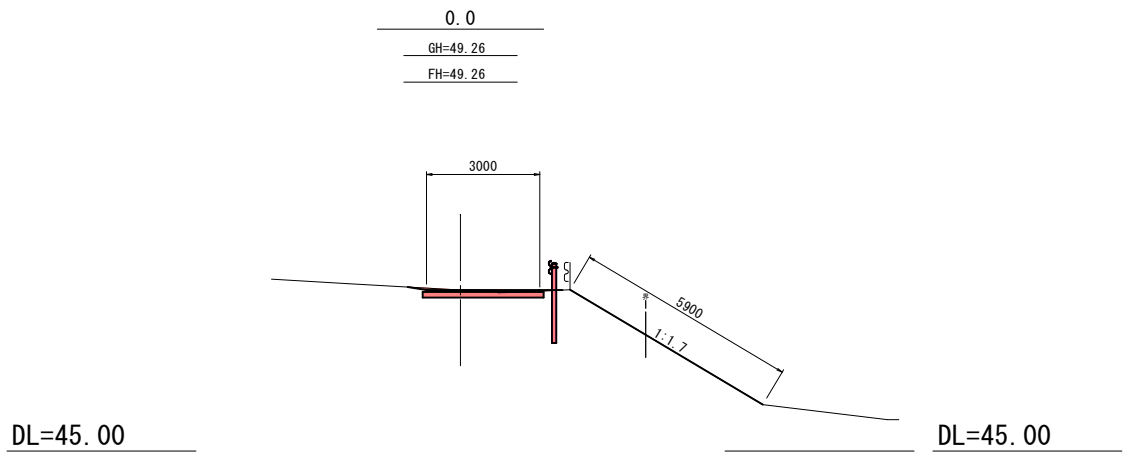
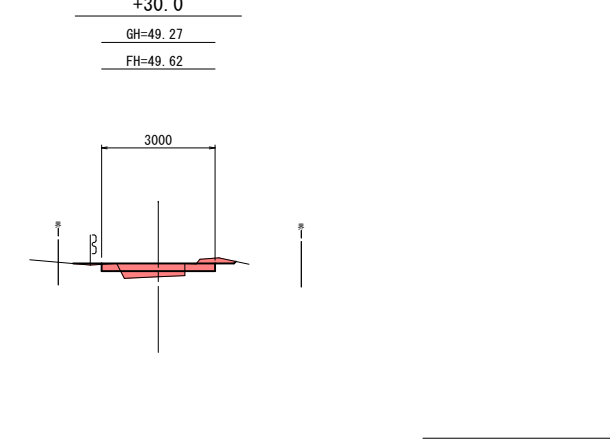
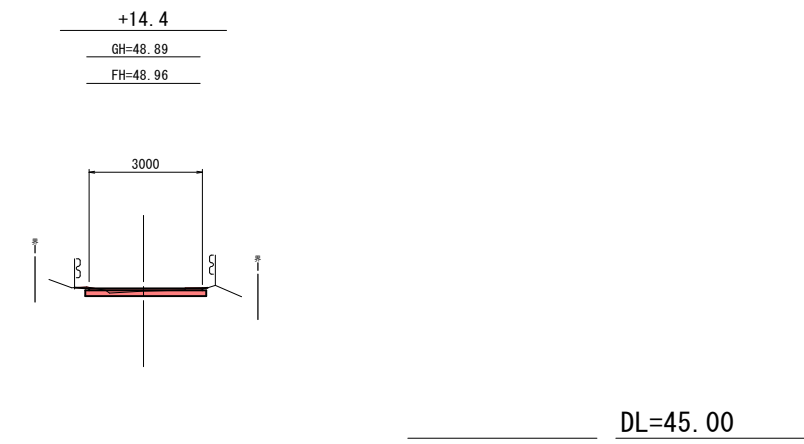
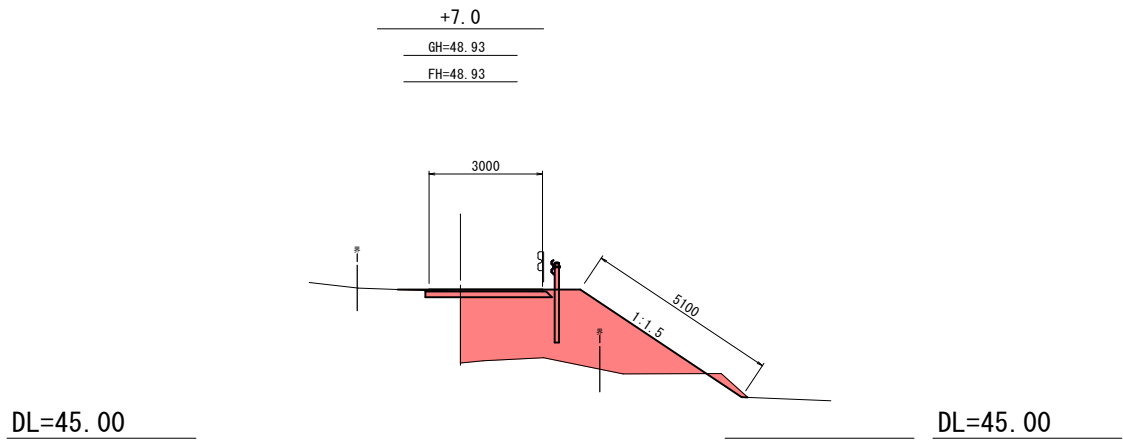
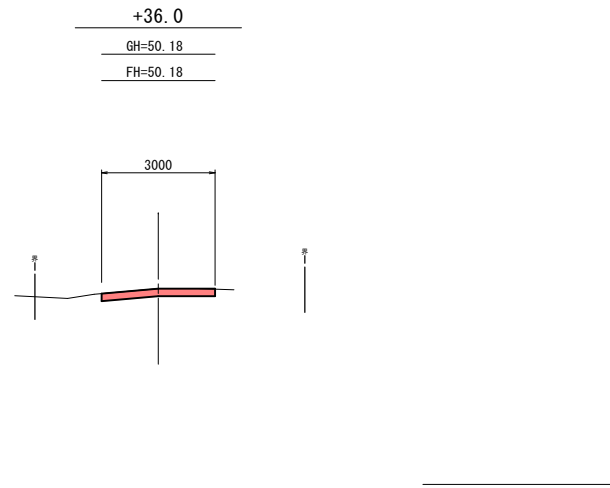
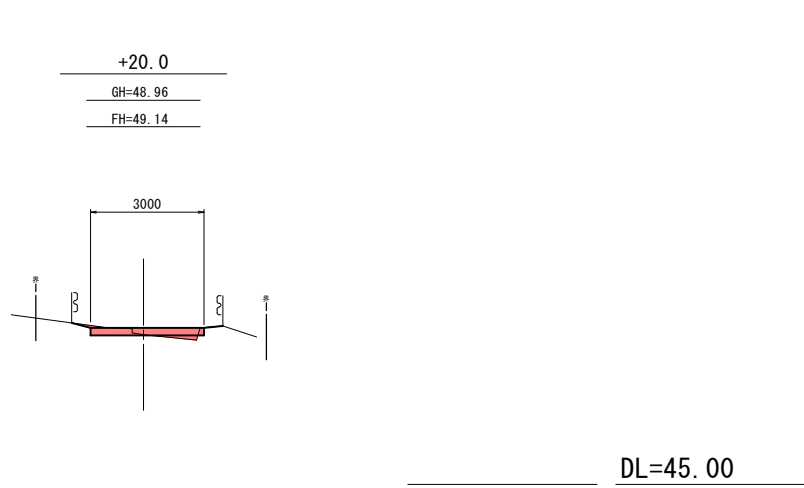
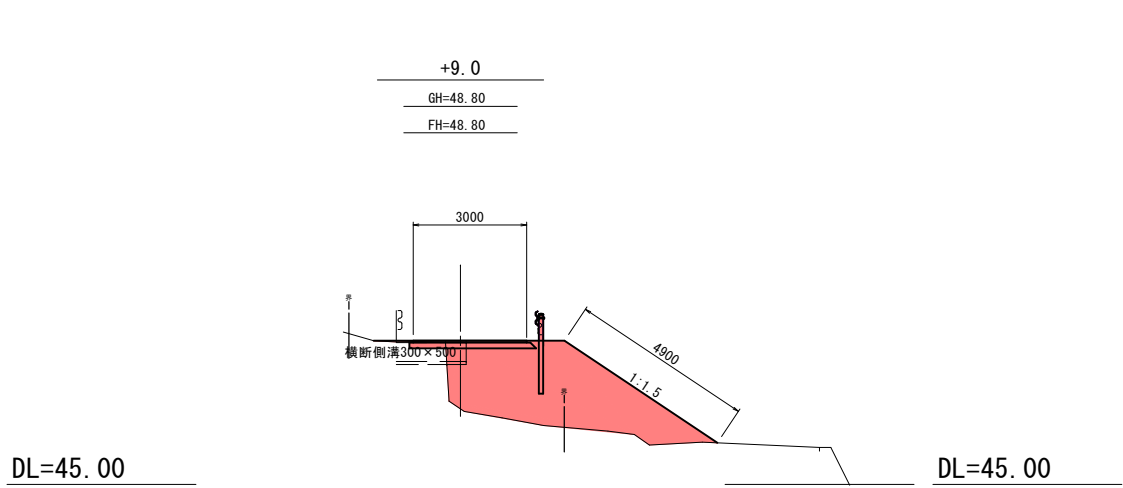

岩 手 県 釜 石 市		1 災 560 号
仮宿線	箱崎白浜の3	
全2枚中の2	横断図(1/1)	
令和2年度		
仮宿線道路災害復旧(1災560号箱崎白浜の3)工事		
縮尺	1:100	

仮宿線道路災害復旧（1災559号箱崎白浜の2）工事

平面図

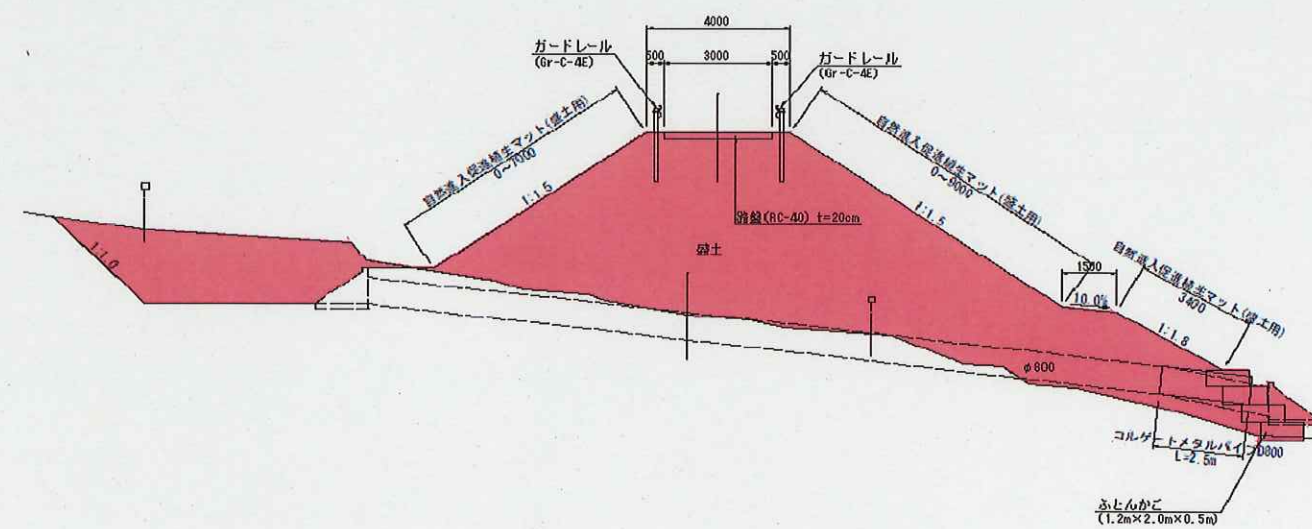
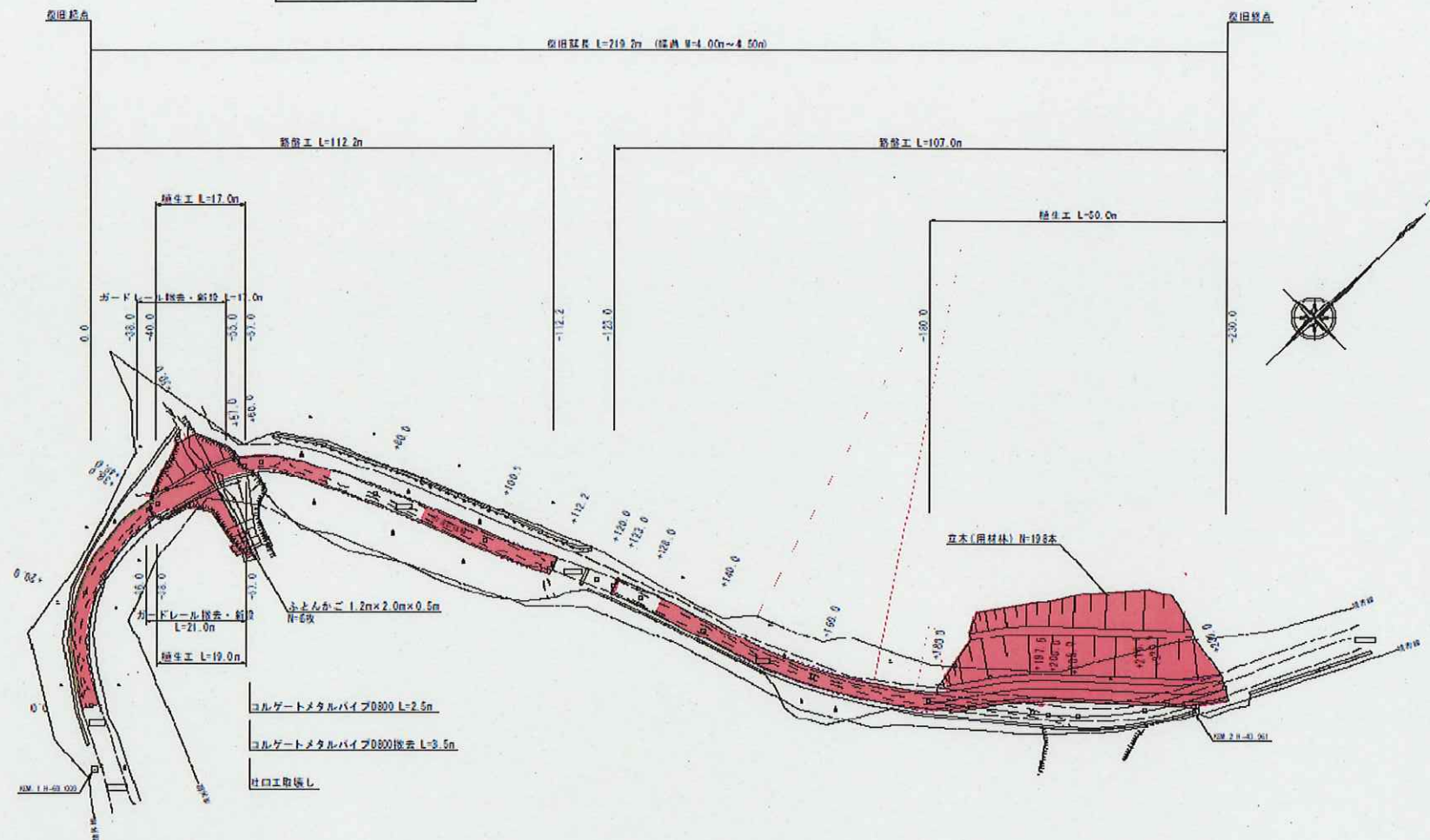

現場写真



平面図

S=1:500

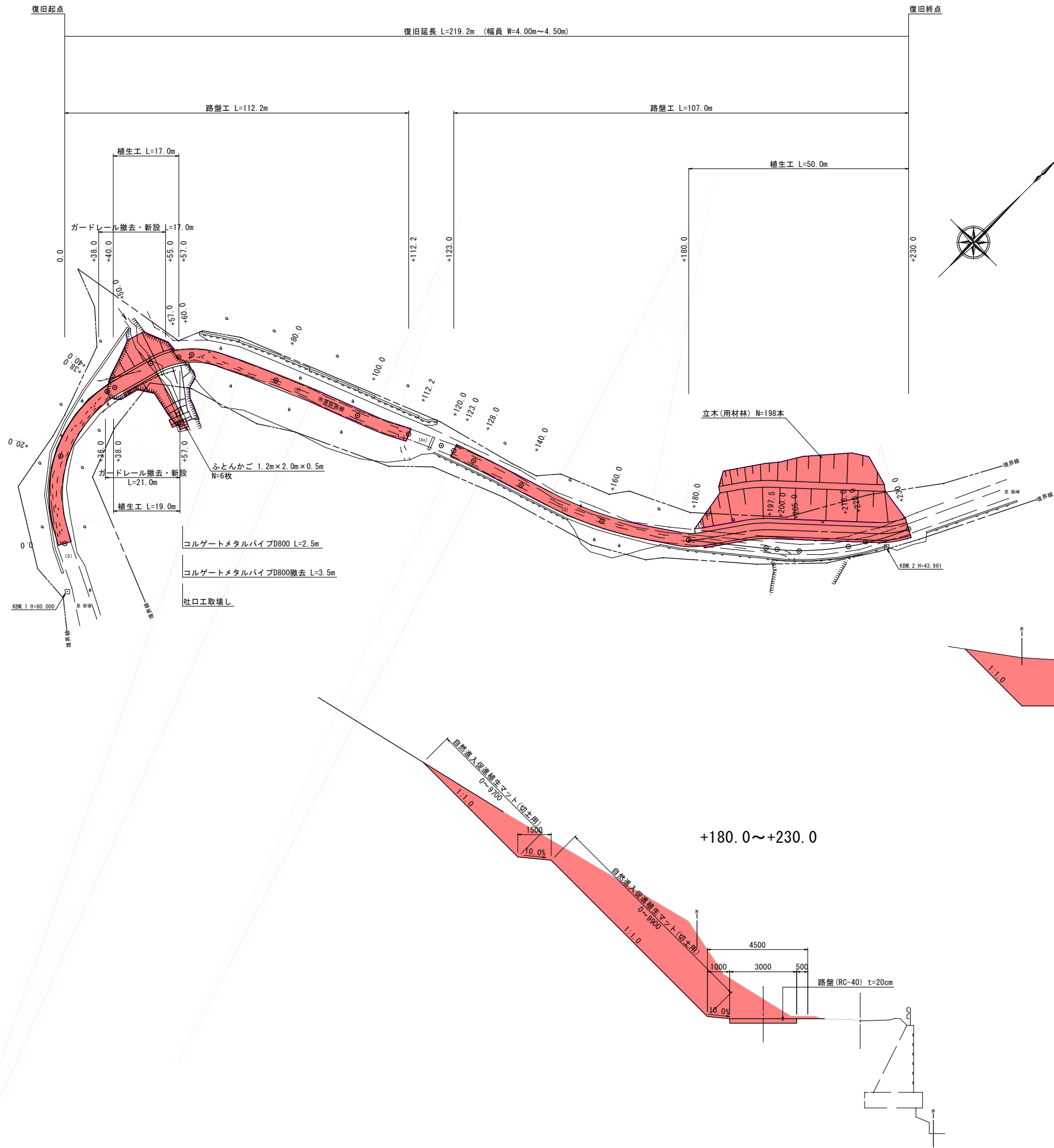

標準横断面

S=1:100

0.0~+40.0

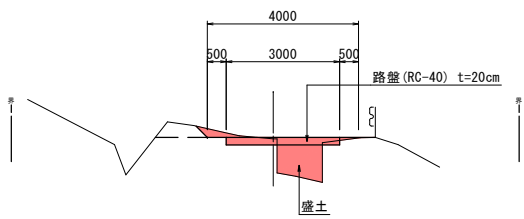

+40.0~+57.0

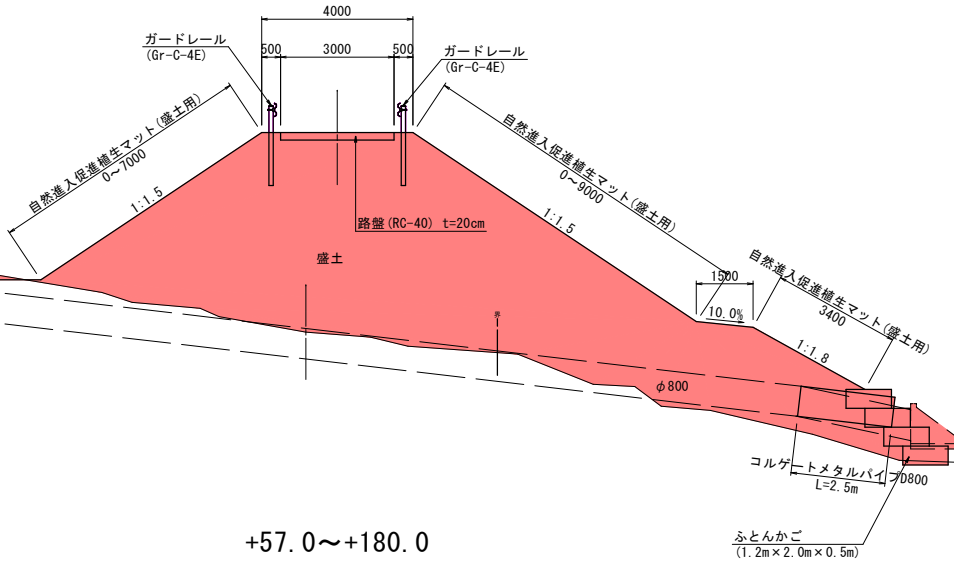

+57.0~+180.0

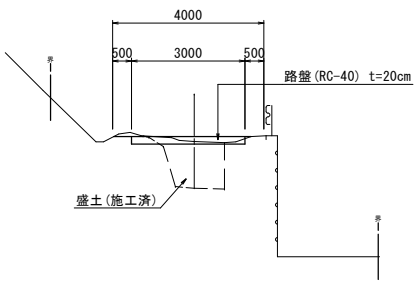

+180.0~+230.0

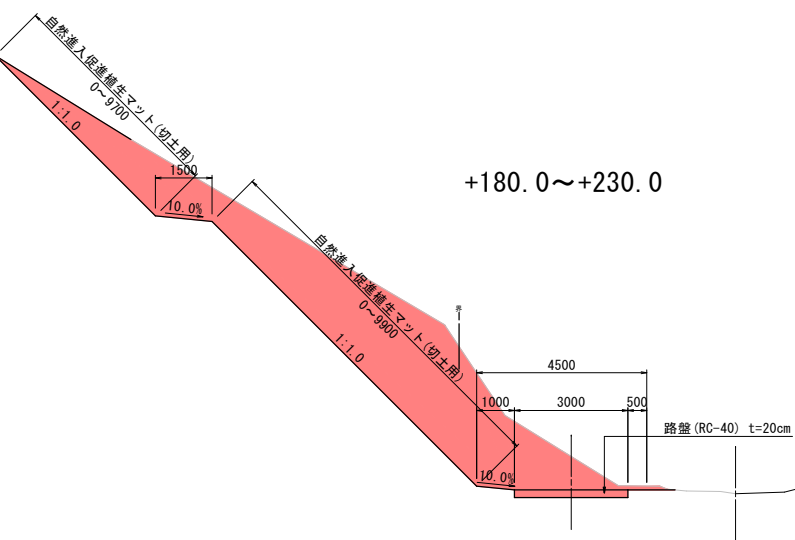

岩 手 県 釜 石 市		1 災 559 号
仮宿線	箱 崎 白 浜 の 2	
全 8 枚 中 の 1	平 面 図 ・ 標 準 横 断 図	
令 和 2 年 度		
仮宿線道路災害復旧(1災559号箱崎白浜の2)工事		
縮 尺	図 示	

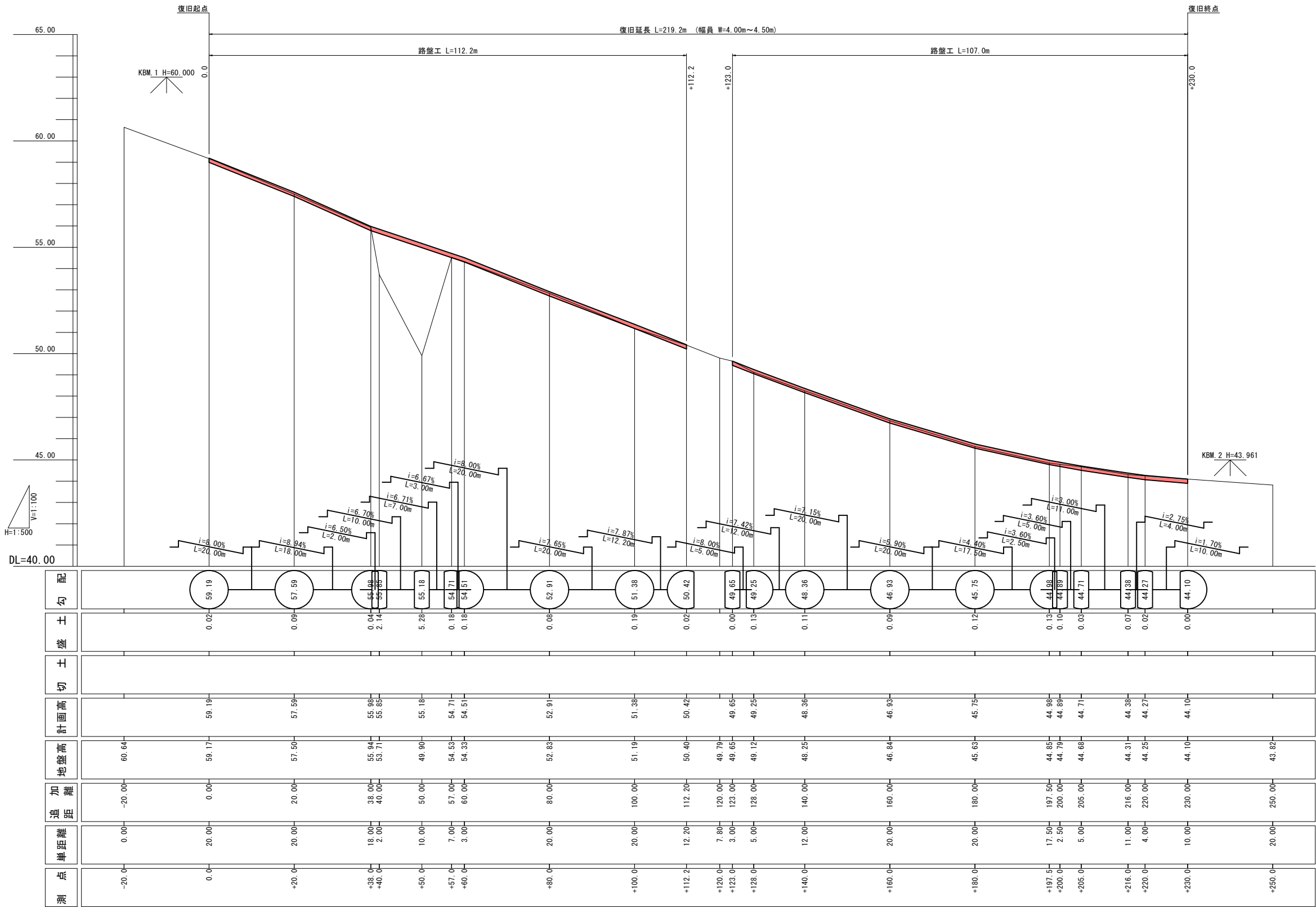

岩 手 県 釜 石 市		1 災 559 号
仮宿線	箱崎白浜の2	
全8枚中の2	縦断面	
令和2年度		
仮宿線道路災害復旧(1災559号箱崎白浜の2)工事		
縮尺	V=1:100 H=1:500	

路盤工展開図

S=1:200

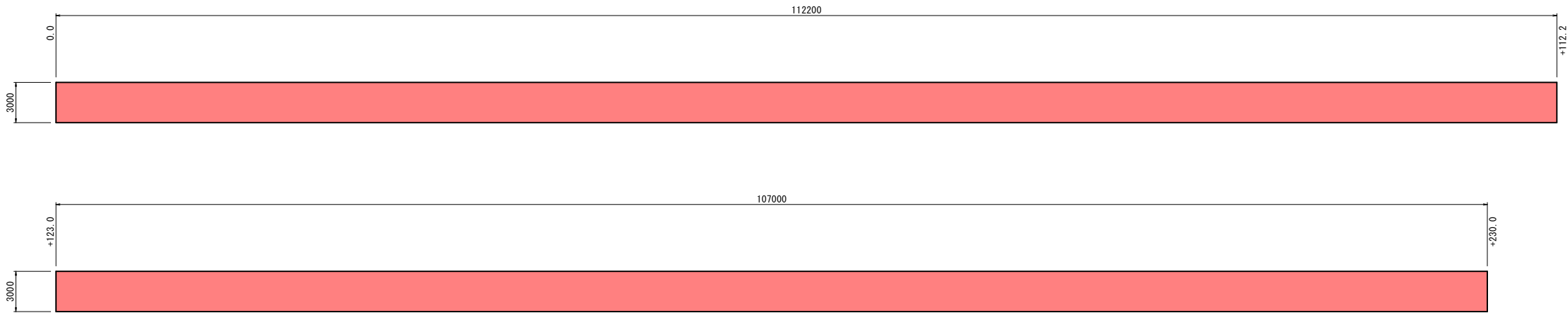

盛土法面工展開図

S=1:200

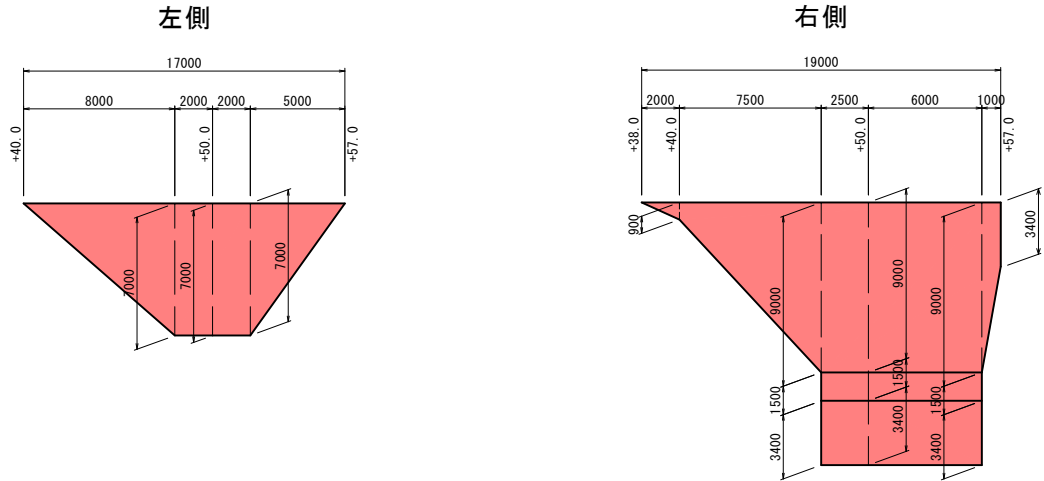

切土法面工展開図

S=1:200

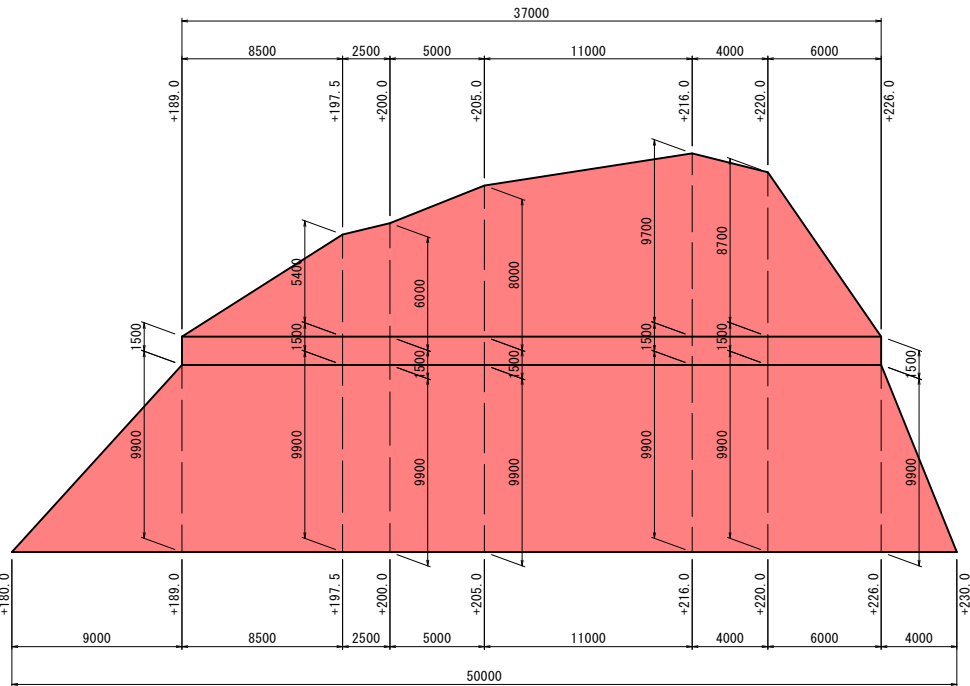

吐口工

S=1:50

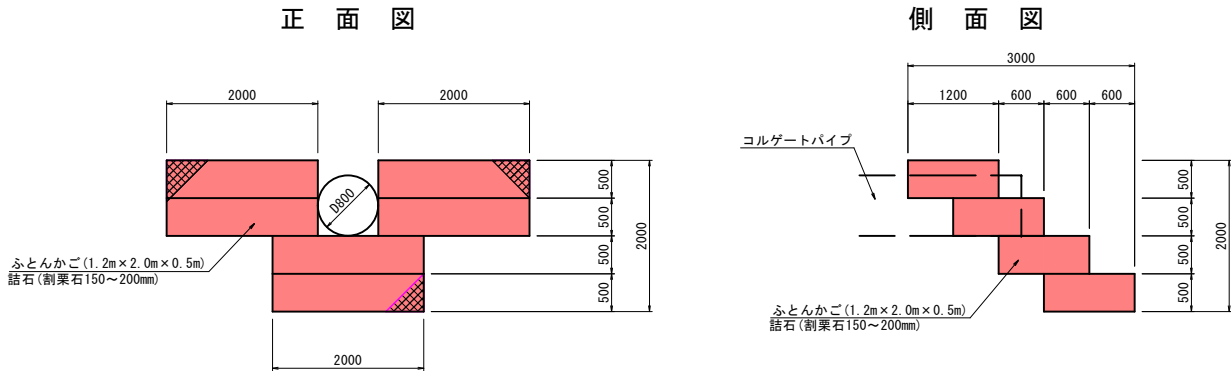

横断管渠工

S=1:50

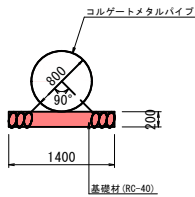

吐口工取壊し

S=1:50

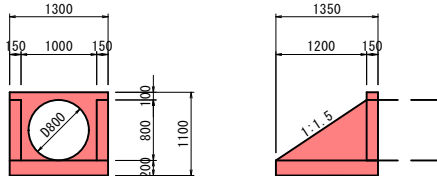

1箇所当り数量表		
	管径	コンクリート (m3)
吐口	800	0.75

岩 手 県 釜 石 市		1 災 559 号
仮宿線	箱崎白浜の2	
全8枚中の3	展開図・詳細図	
令和2年度		
仮宿線道路災害復旧(1災559号箱崎白浜の2)工事		
縮 尺	図 示	

DL=55.00

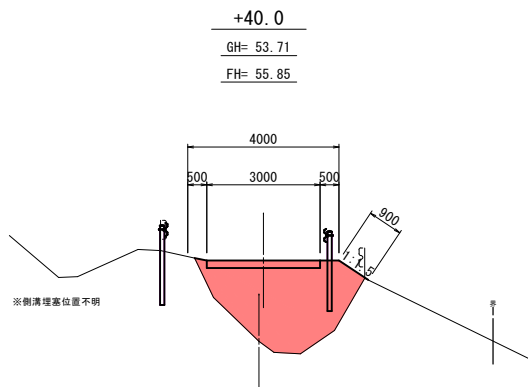

DL=55.00

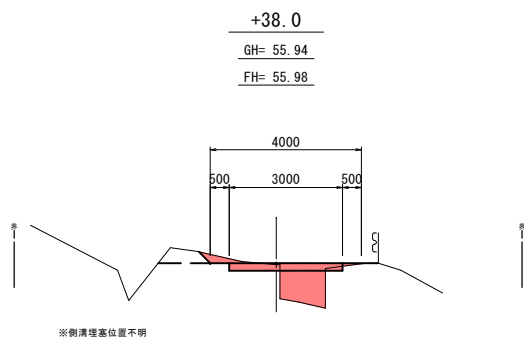

DL=55.00

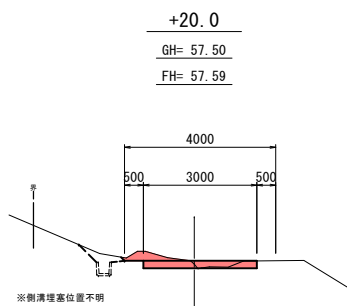

DL=55.00

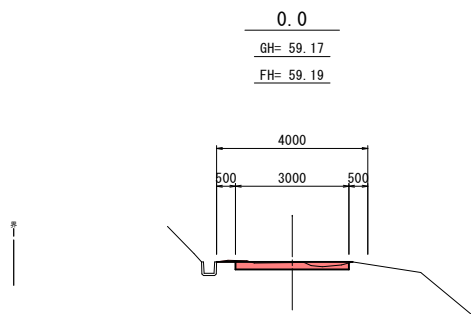

DL=50.00

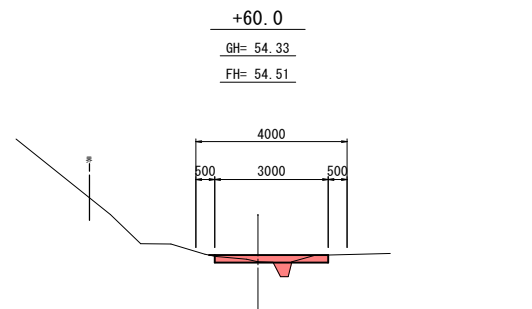

DL=50.00

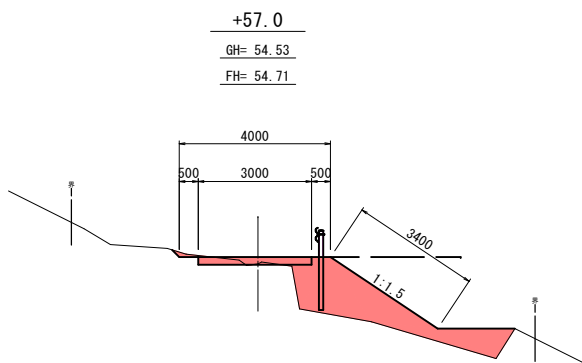

DL=50.00

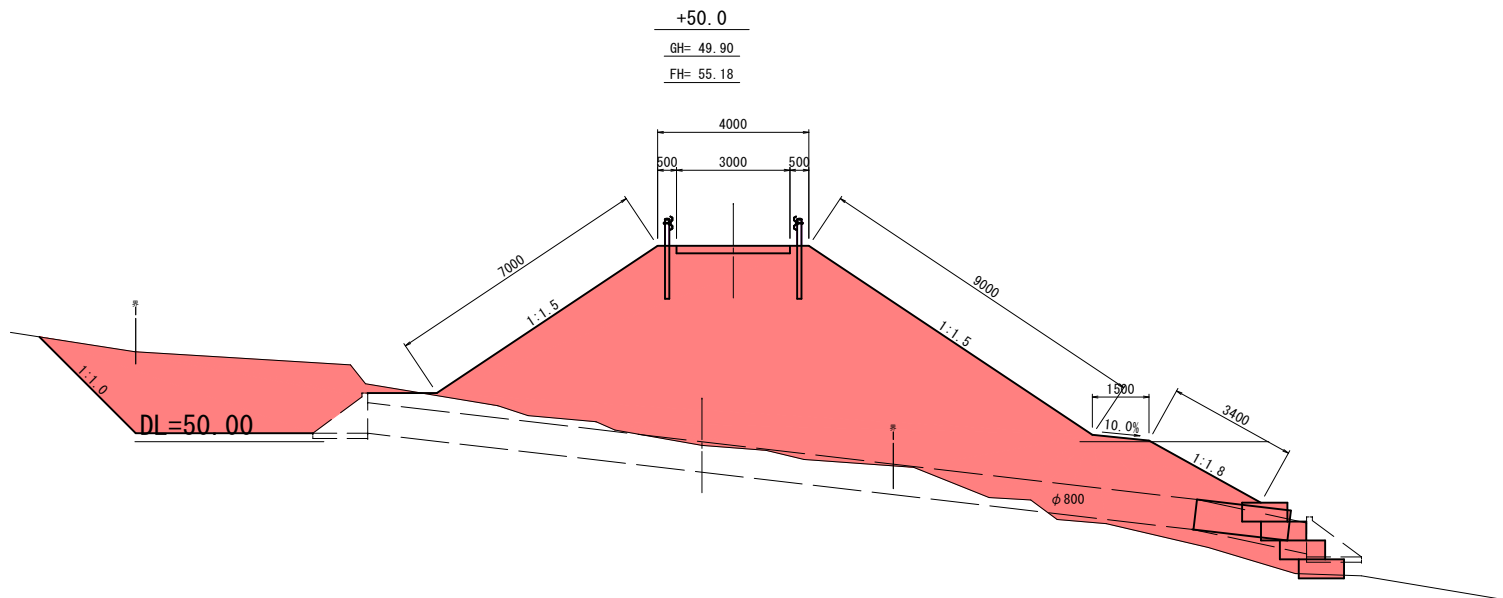

岩 手 県 釜 石 市		1 災 号
仮宿線	箱崎白浜の2	
全8枚中の4	横断図(1/5)	
令 和 2 年 度		559
仮宿線道路災害復旧(1災559号箱崎白浜の2)工事		号
縮 尺	1 : 1 0 0	

DL=50.00

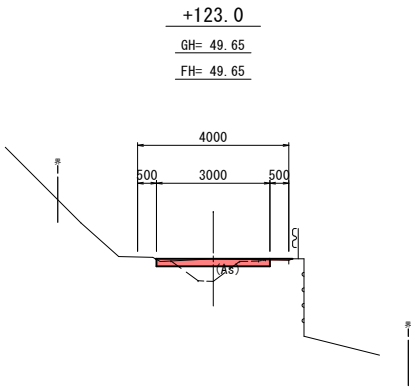

DL=50.00

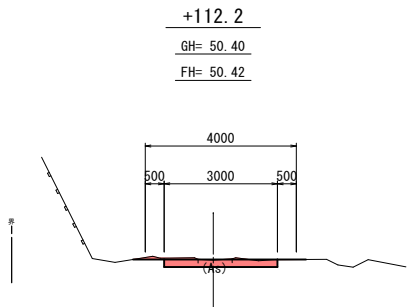

DL=50.00

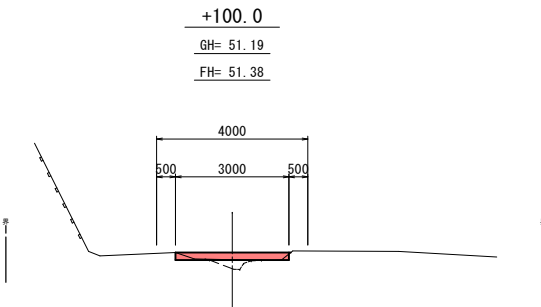

DL=50.00

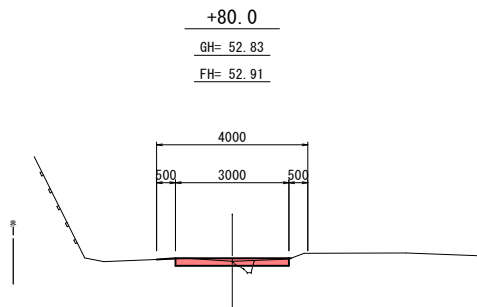

DL=45.00

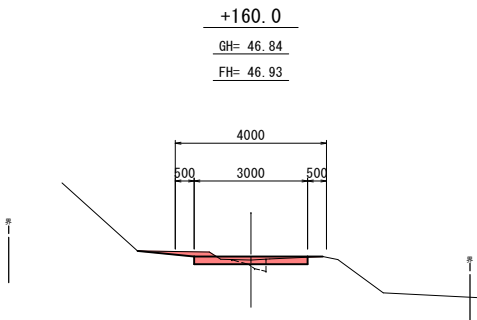

DL=45.00

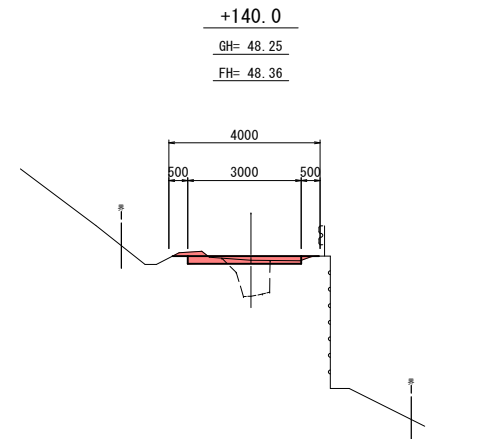

DL=45.00

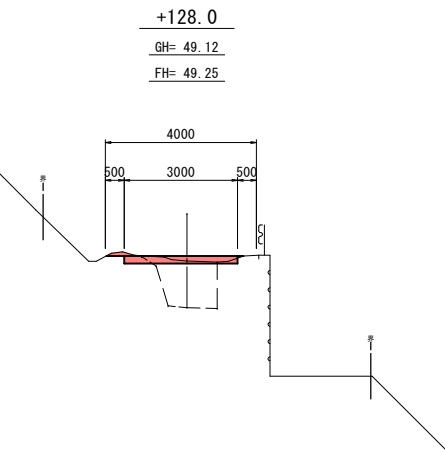

岩 手 県 釜 石 市		1 災 559 号
仮宿線	箱崎白浜の2	
全8枚中の 5	横断図(2/5)	
令和 2 年 度		
仮宿線道路災害復旧(1災559号箱崎白浜の2)工事		
縮 尺	1 : 1 0 0	

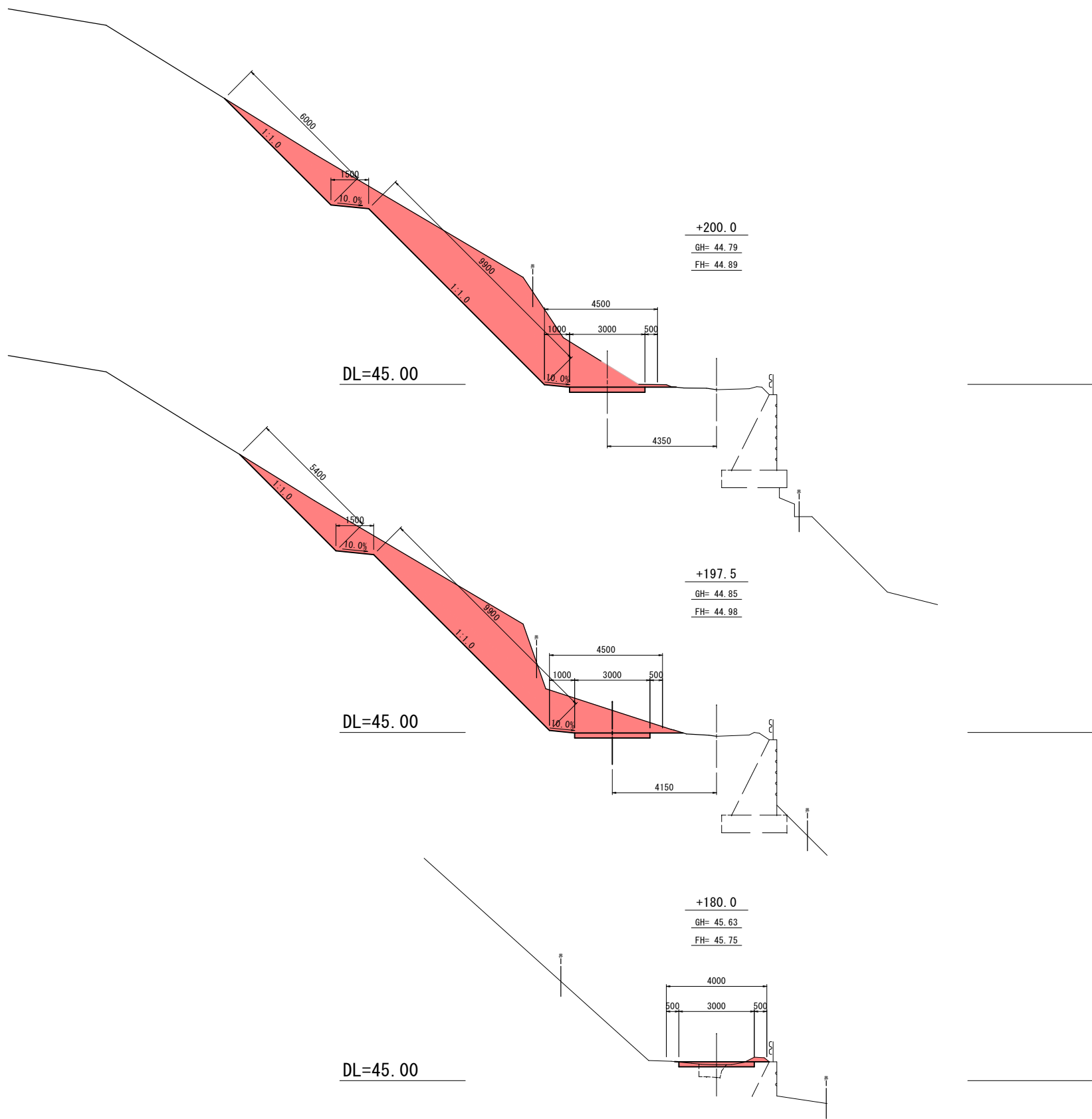

岩 手 県 釜 石 市		1 災 号
仮宿線	箱崎白浜の2	
全8枚中の 6	横断図 (3/5)	
令 和 2 年 度		559
仮宿線道路災害復旧 (1災559号箱崎白浜の2) 工事		号
縮 尺	1 : 1 0 0	

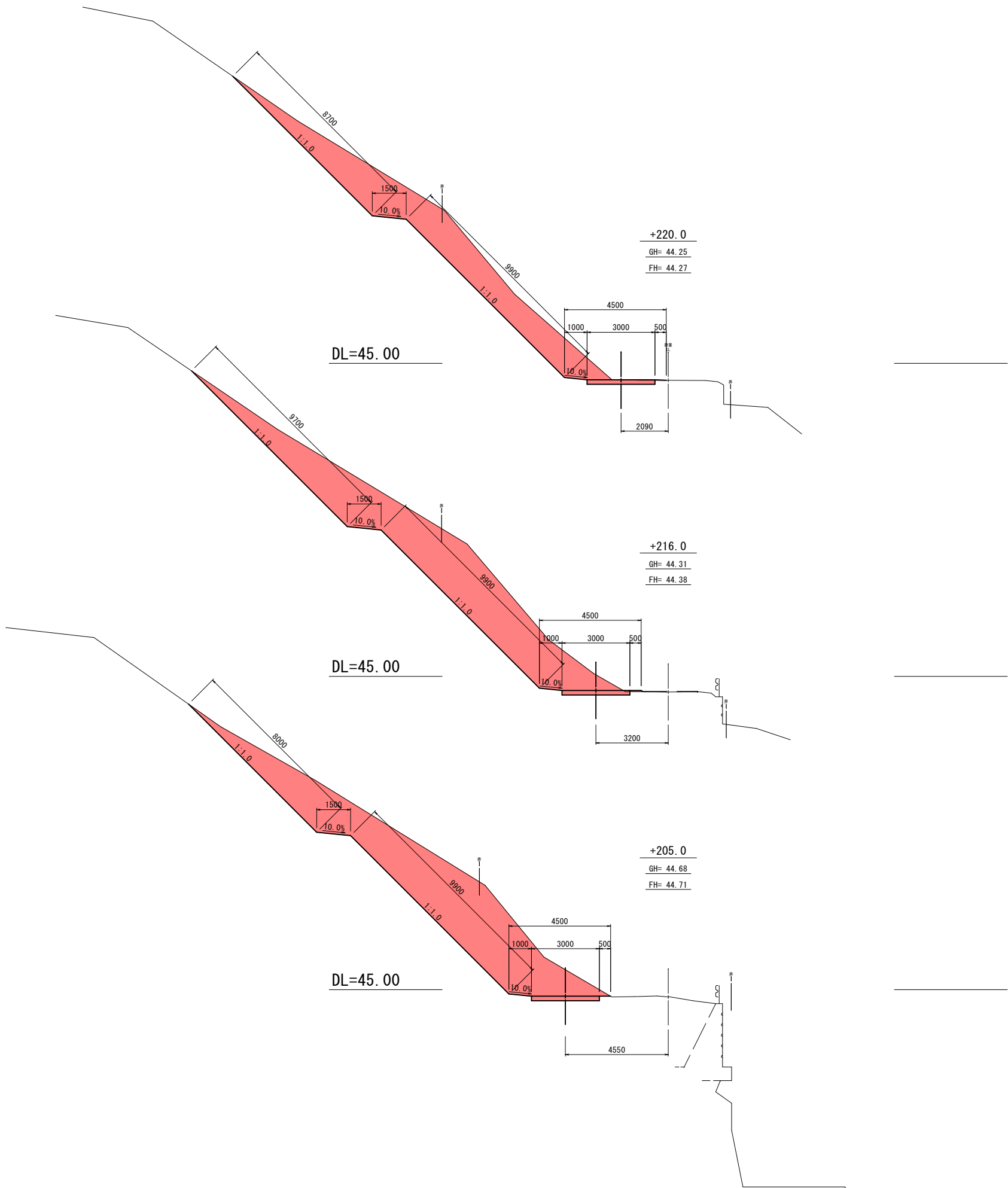

岩 手 県 釜 石 市		1 災 号
仮宿線	箱崎白浜の2	
全8枚中の 7	横断図 (4/5)	
令 和 2 年 度		559
仮宿線道路災害復旧 (1災559号箱崎白浜の2) 工事		号
縮 尺	1 : 1 0 0	

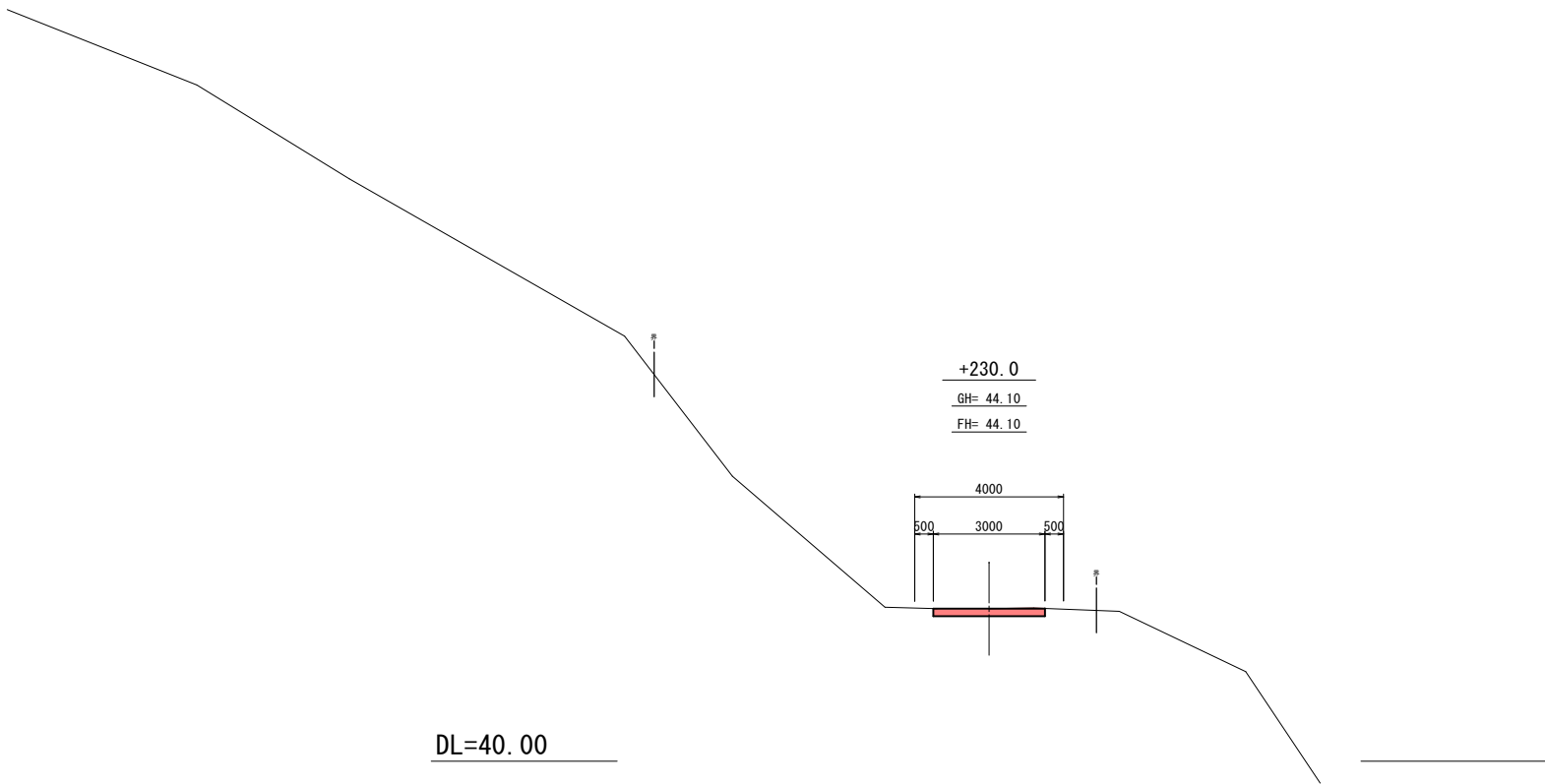

岩 手 県 釜 石 市		1 災 559 号
仮宿線	箱崎白浜の2	
全8枚中の8	横断図(5/5)	
令和2年度		
仮宿線道路災害復旧(1災559号箱崎白浜の2)工事		
縮尺	1:100	

仮宿線道路災害復旧（1災561号箱崎白浜の4）工事

平面図

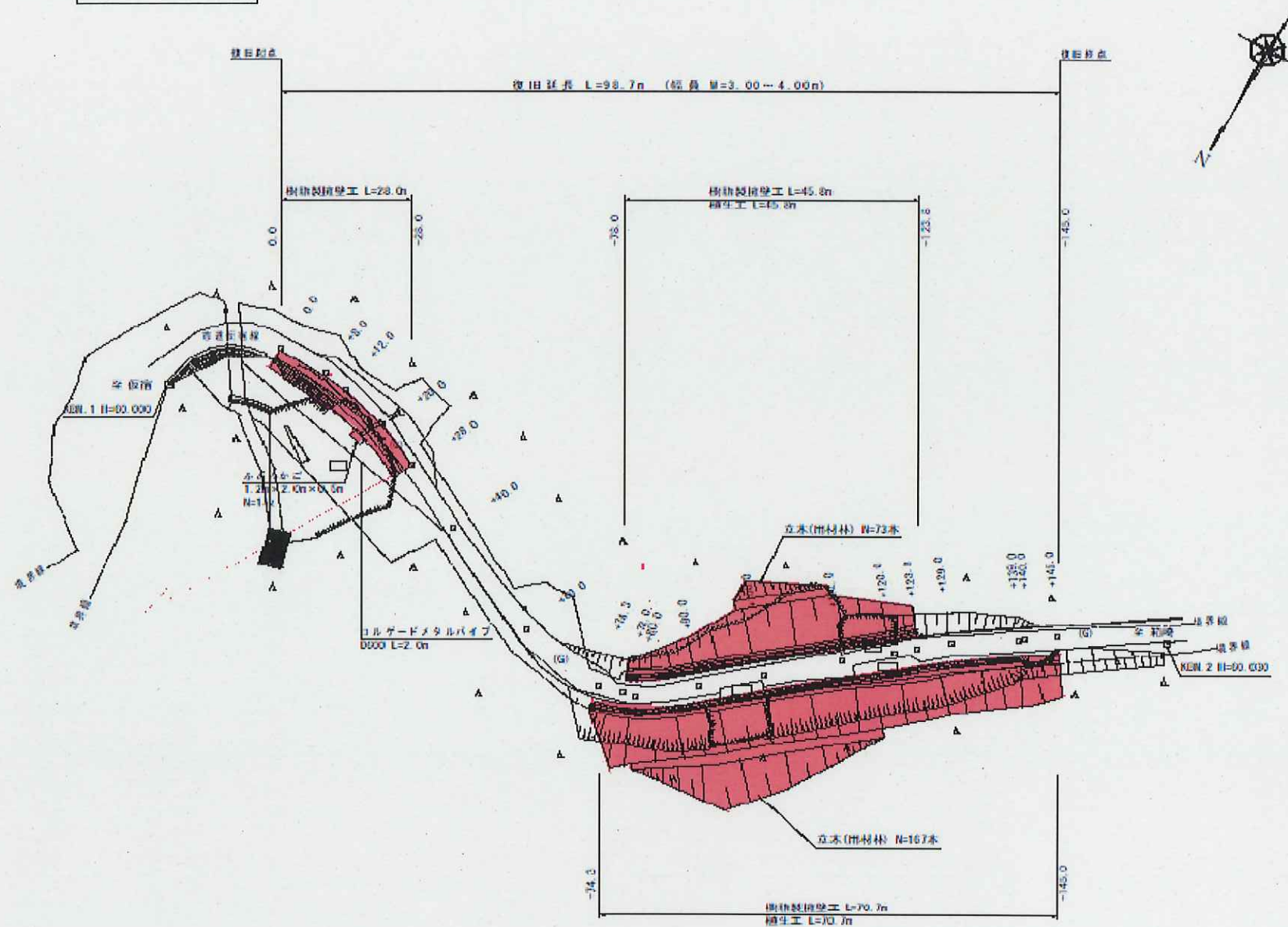

現場写真



左側 +78.0~+123.8

右側 +74.3~+145.0

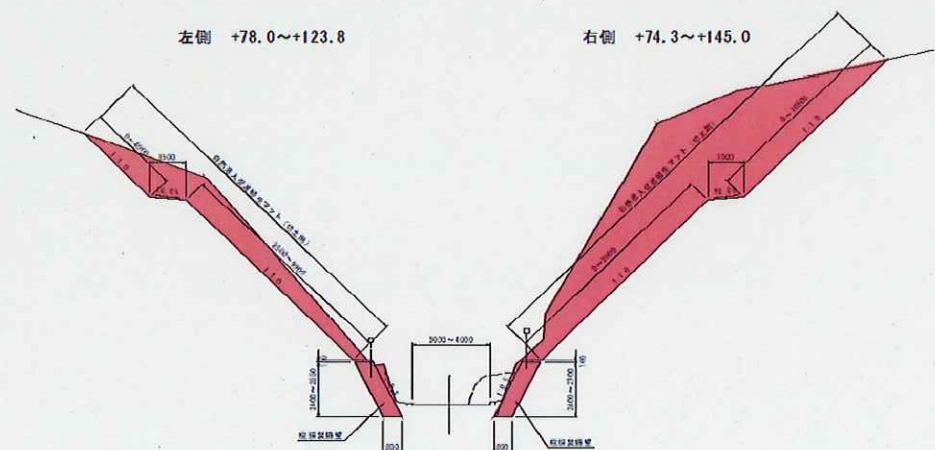

平面図

S=1:500

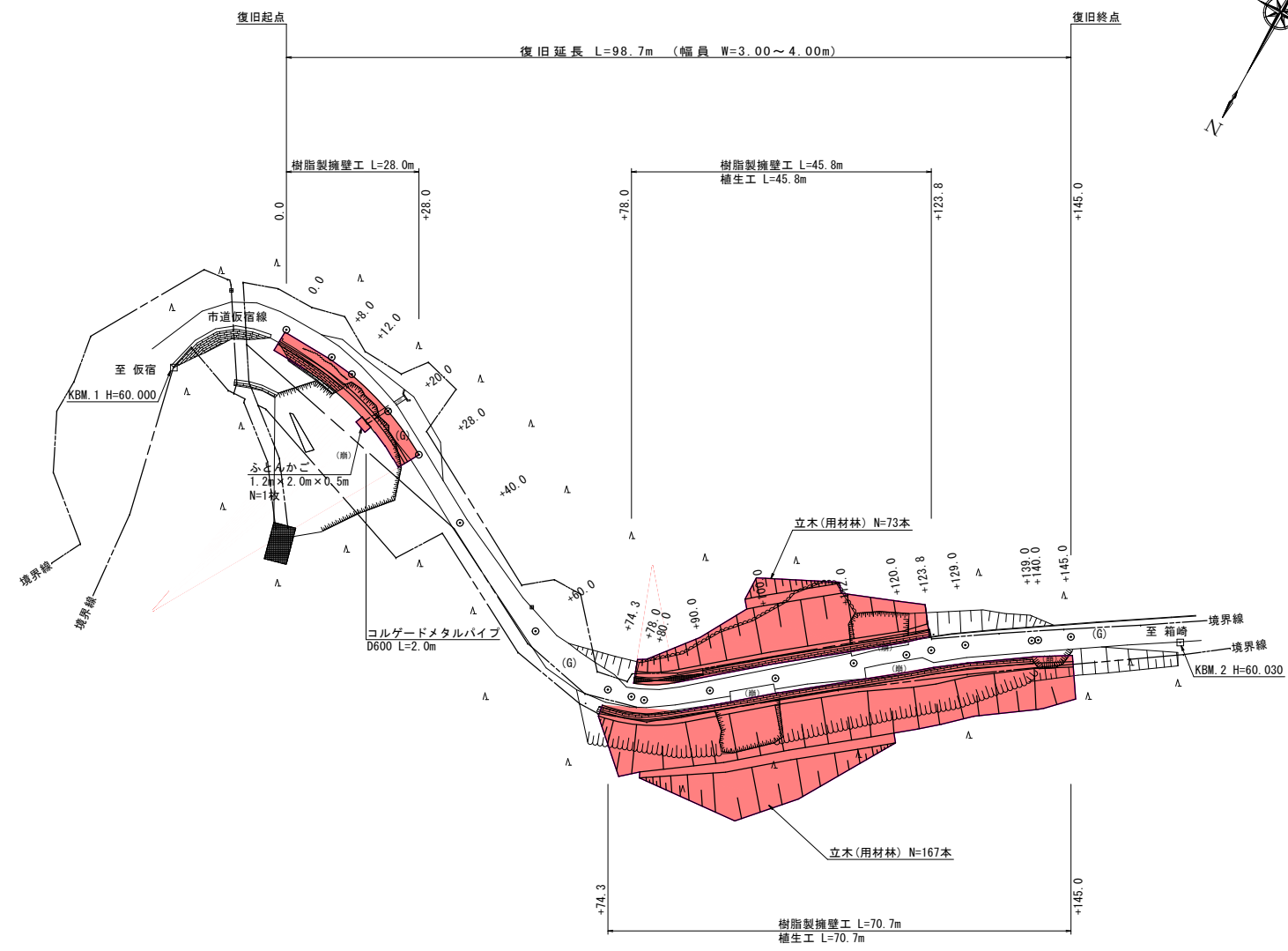

標準横断面図

S=1:100

0.0~+28.0

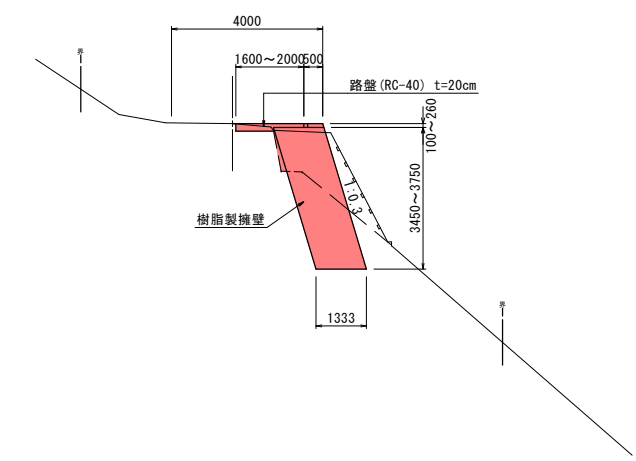

左側 +78.0~+123.8

右側 +74.3~+145.0

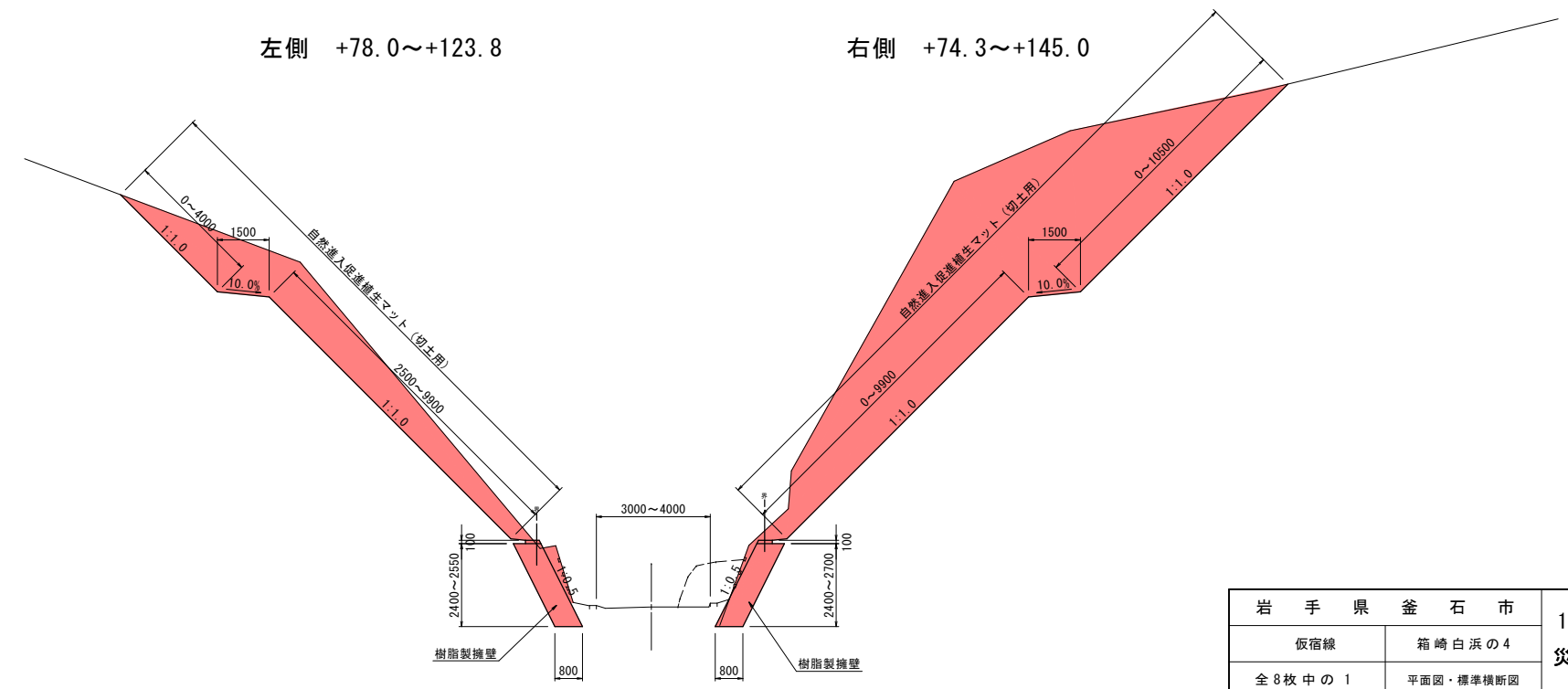

岩 手 県 釜 石 市		1 災
仮宿線	箱 崎 白 浜 の 4	
全 8 枚 中 の 1	平面図・標準横断面	
令 和 2 年 度		561 号
仮宿線道路災害復旧(1災561号箱崎白浜の4)工事		
縮 尺	図 示	

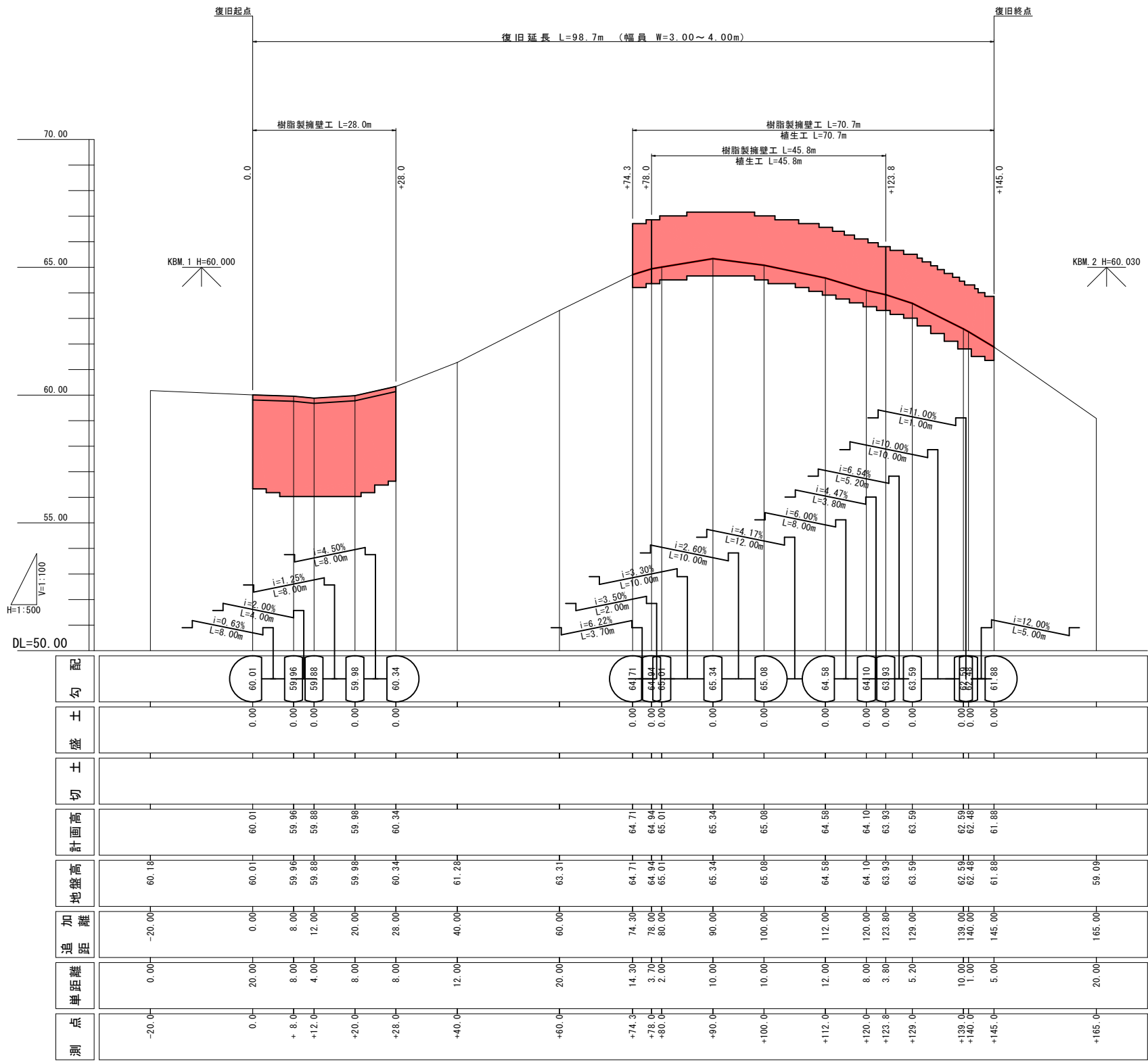

岩 手 県 釜 石 市		1 災 号
仮宿線	箱崎白浜の4	
全 8 枚 中 の 2	縦 断 図	
令 和 2 年 度		561
仮宿線道路災害復旧 (1災561号箱崎白浜の4) 工事		号
縮 尺	V=1:100 H=1:500	

樹脂製擁壁正面図

S=1:100

右側 0.0~+28.0

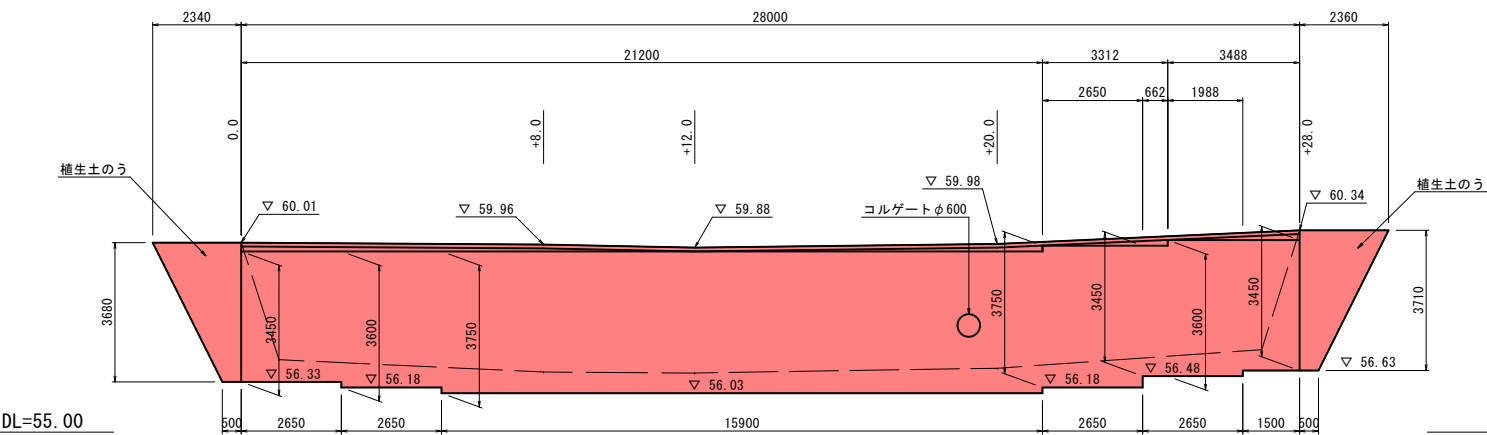

右側 +74.3~+145.0

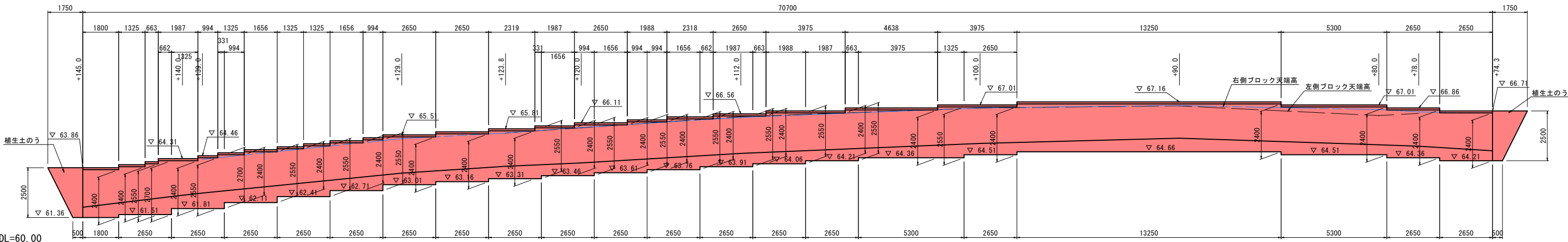

左側 +78.0~+123.8

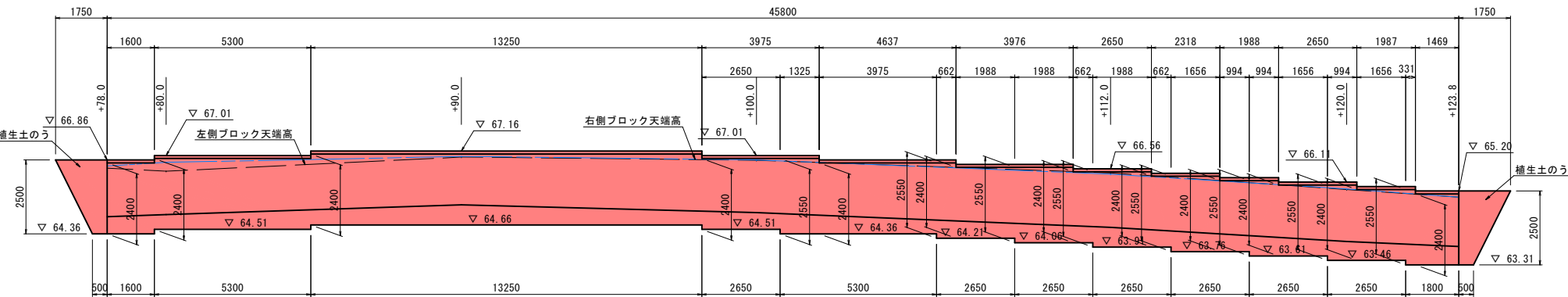

岩 手 県 釜 石 市		1 災 561 号
仮宿線	箱崎白浜の4	
全8枚中の3	擁壁正面図	
令 和 2 年 度		号
仮宿線道路災害復旧(1災561号箱崎白浜の4)工事		
縮 尺	1 : 1 0 0	

法面正面図

S=1:200

自然進入促進植生マット（切土用）

右側

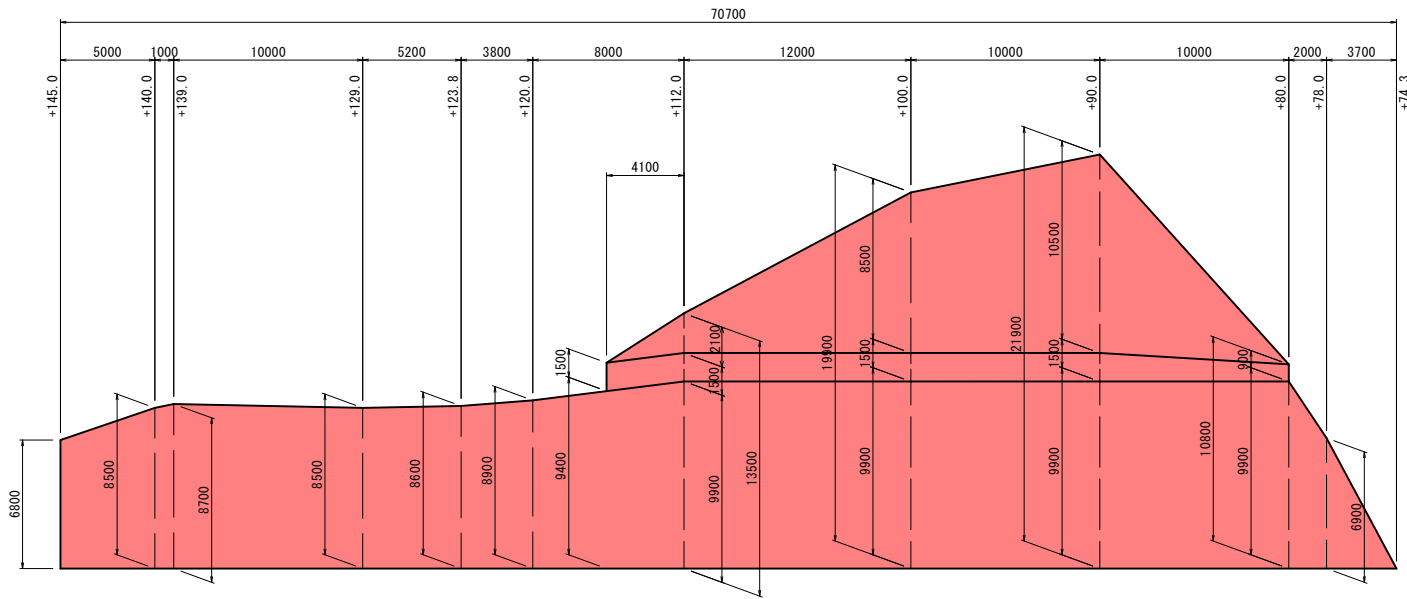

左側

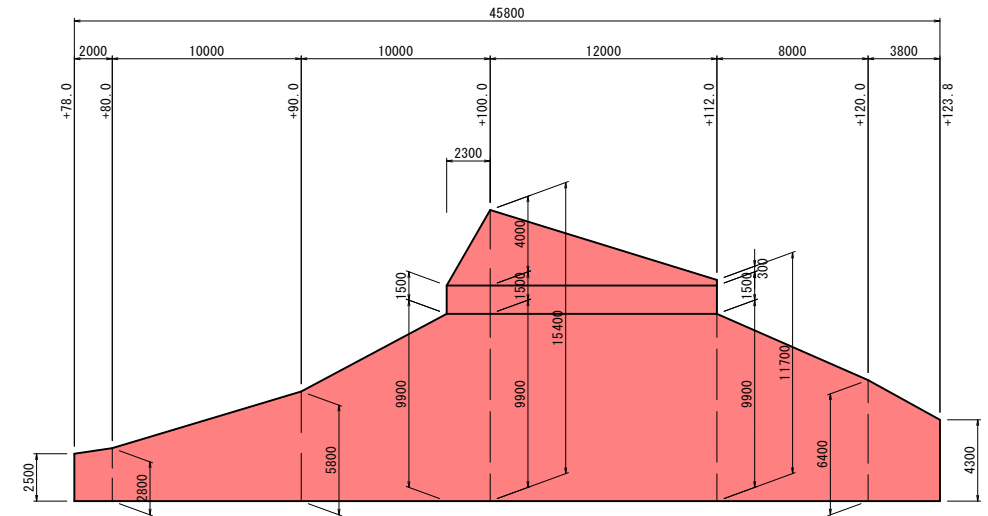

ブロック積取壊し展開図
控え350

S=1:200

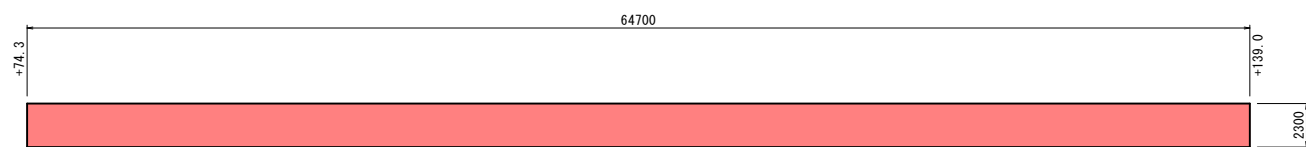
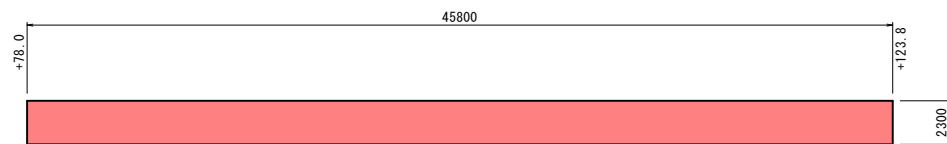
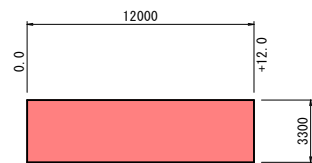

路盤展開図

S=1:100

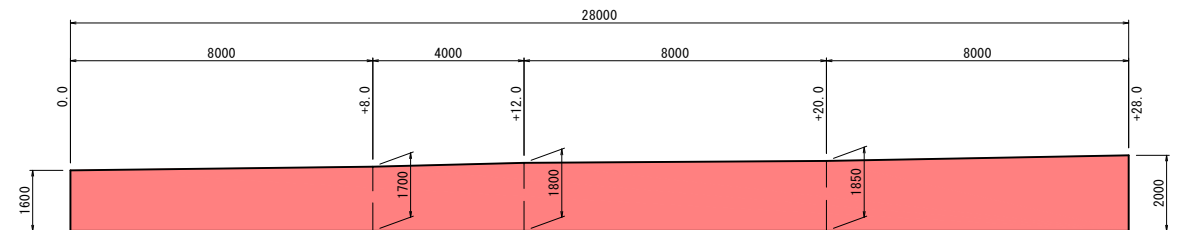

コルゲートパイプ

SCP1R-D600-t2.0-フランジ方式

S=1:20

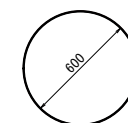

岩 手 県 釜 石 市		1 災 号
仮宿線	箱崎白浜の4	
全8枚中の4	正面図・展開図・詳細図	
令 和 2 年 度		561
仮宿線道路災害復旧(1災561号箱崎白浜の4)工事		号
縮 尺	図 示	

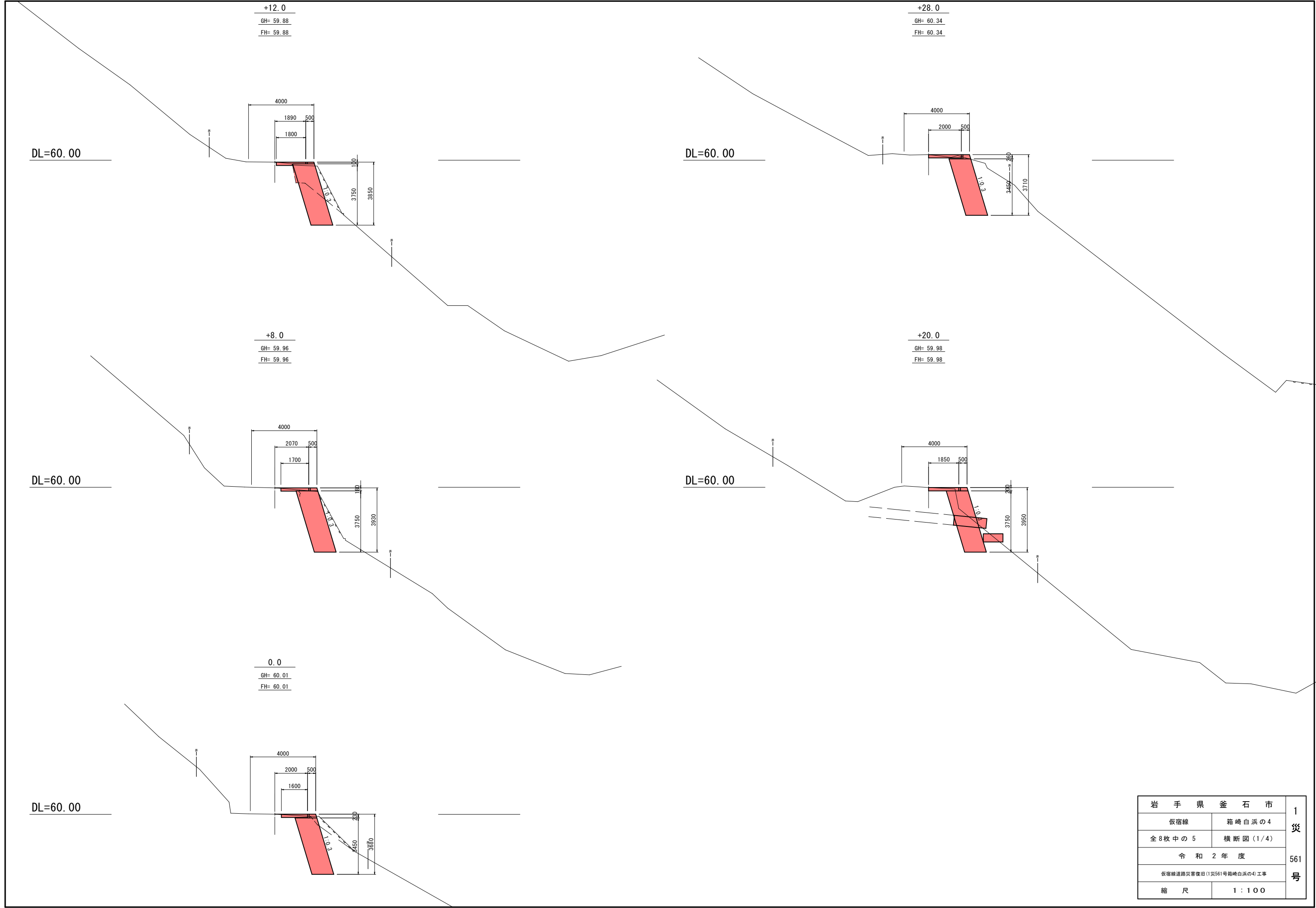

岩 手 県 釜 石 市		1 災 561 号
仮宿線	箱崎白浜の4	
全8枚中の5	横断図(1/4)	
令和2年度		
仮宿線道路災害復旧(1災害61号箱崎白浜の4)工事		
縮尺	1:100	

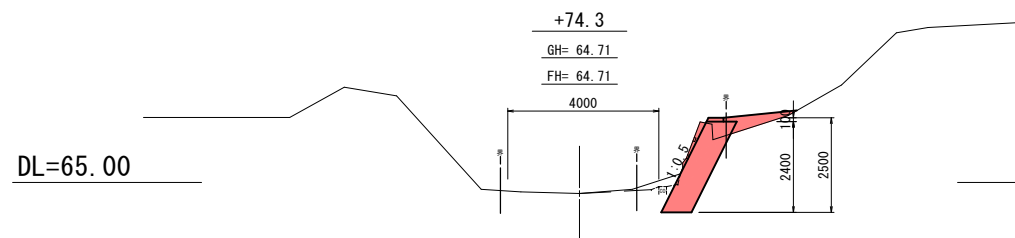
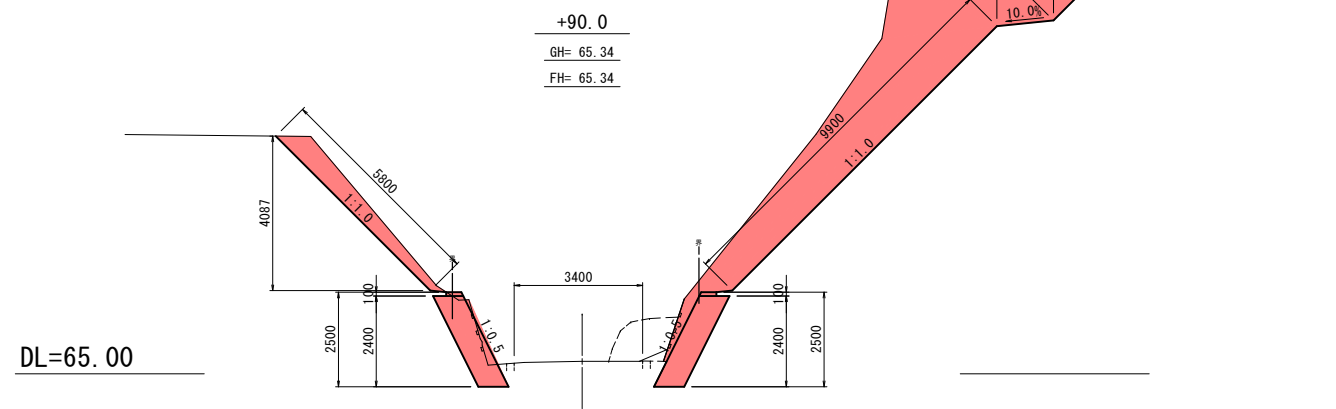
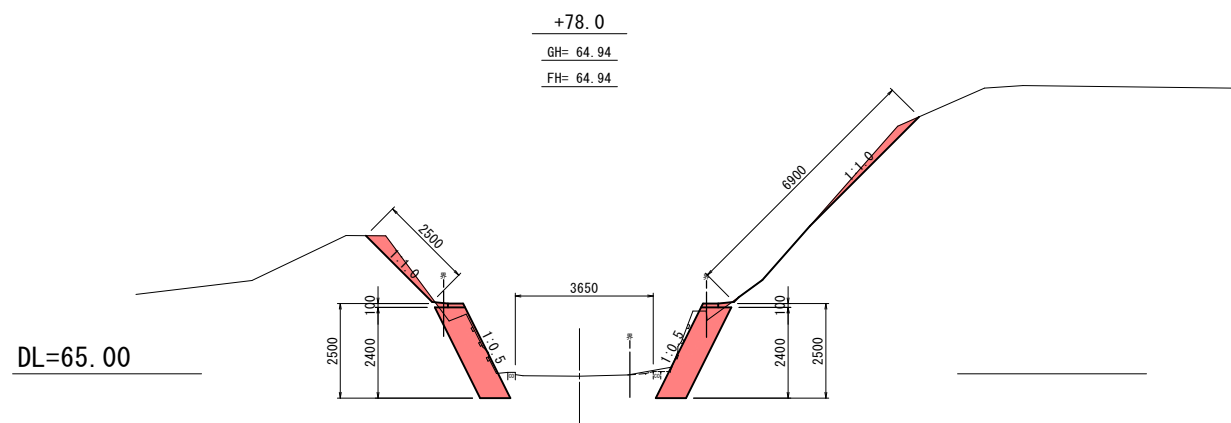
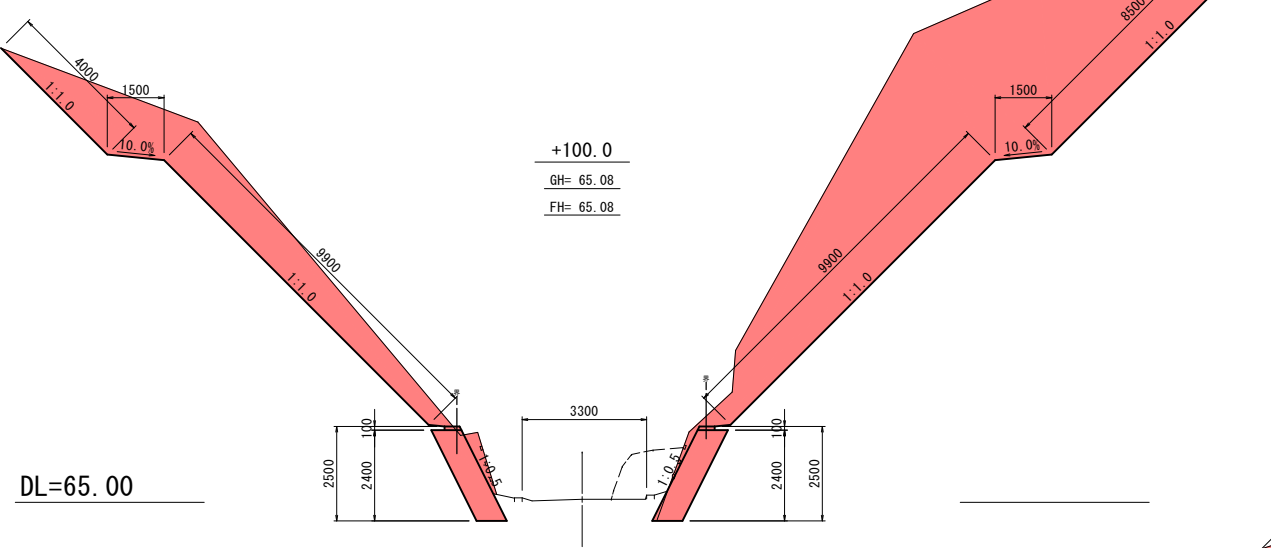
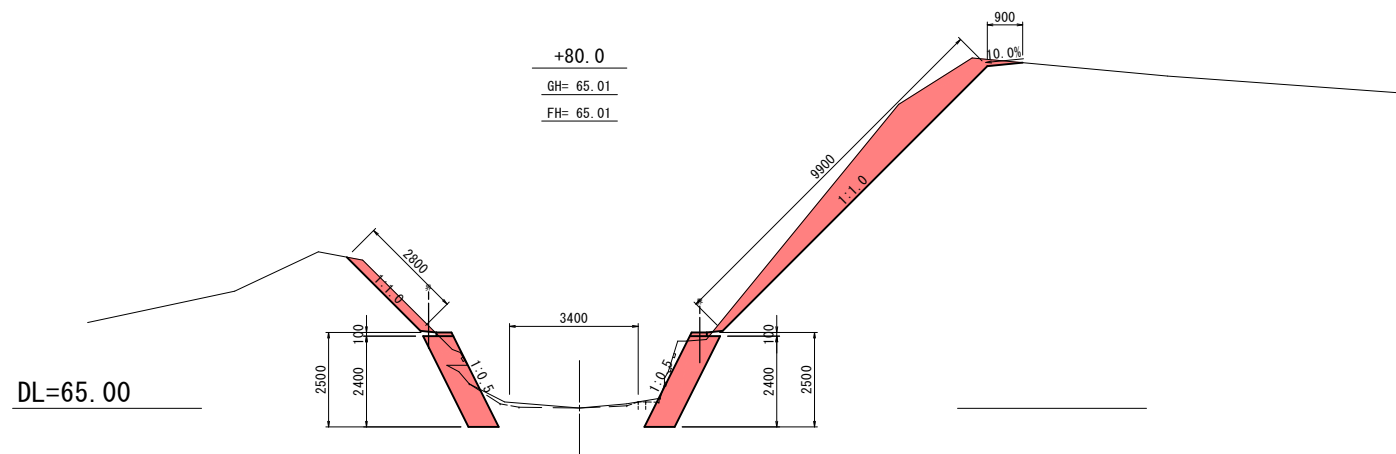

岩 手 県 釜 石 市		1 災 害 号
仮宿線	箱崎白浜の4	
全8枚中の6	横断図(2/4)	
令 和 2 年 度		561
仮宿線道路災害復旧(1災561号箱崎白浜の4)工事		号
縮 尺	1 : 1 0 0	

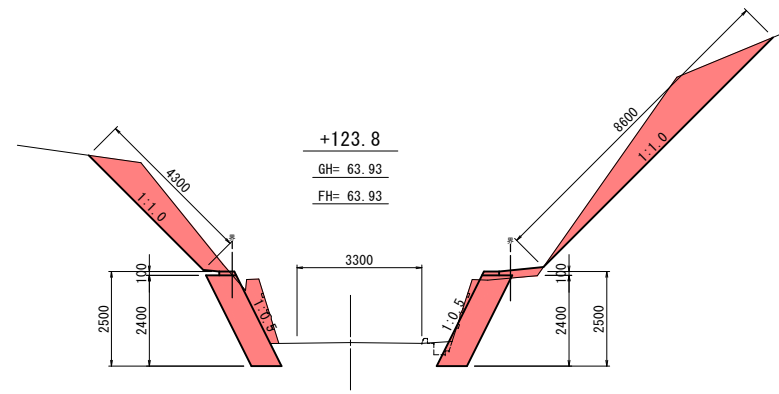

DL=60.00

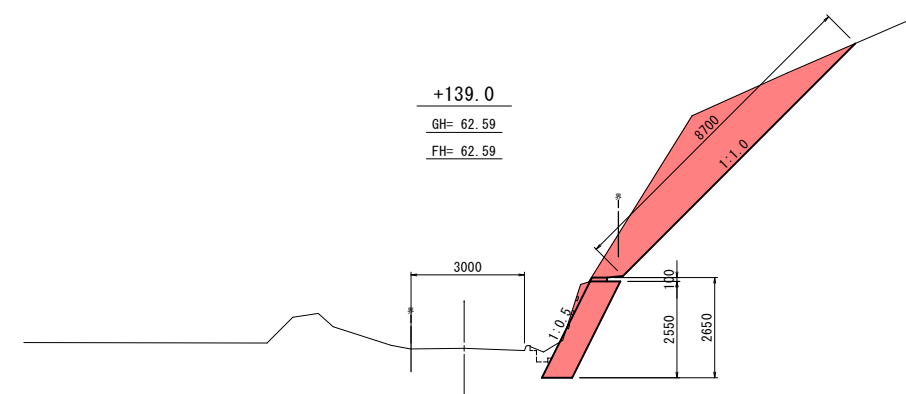

DL=60.00

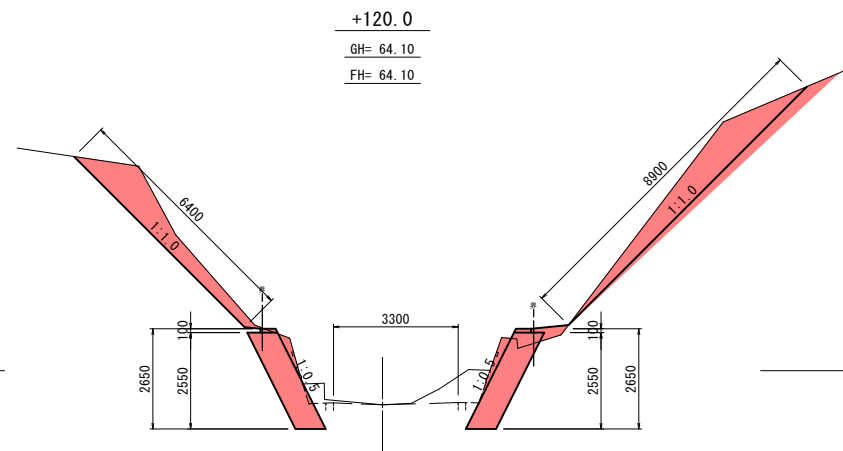

DL=65.00

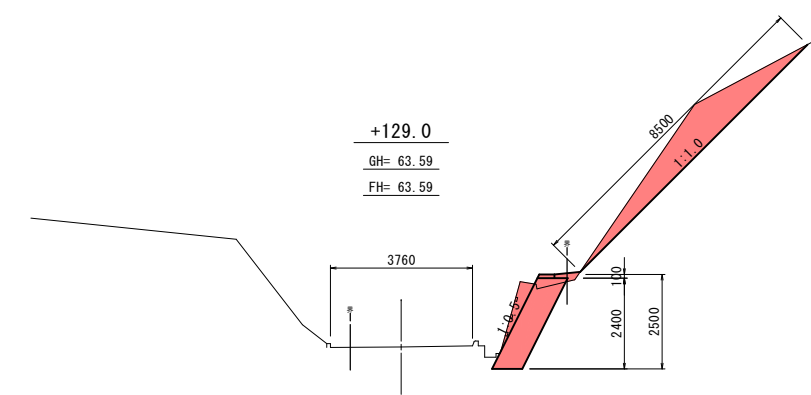

DL=60.00

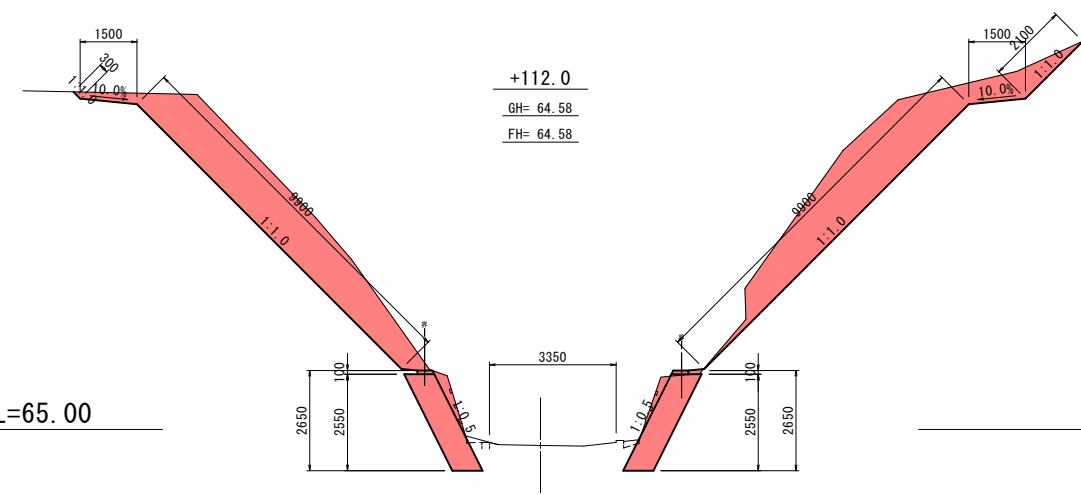

DL=65.00

岩 手 県 釜 石 市		1 災 号
仮宿線	箱崎白浜の4	
全8枚中の7	横断図(3/4)	
令 和 2 年 度		561
仮宿線道路災害復旧(1災561号箱崎白浜の4)工事		号
縮 尺	1 : 1 0 0	

DL=60.00

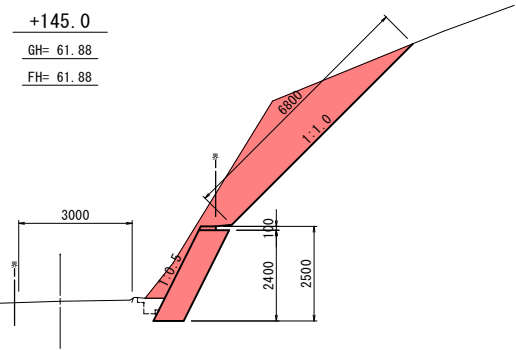

DL=60.00

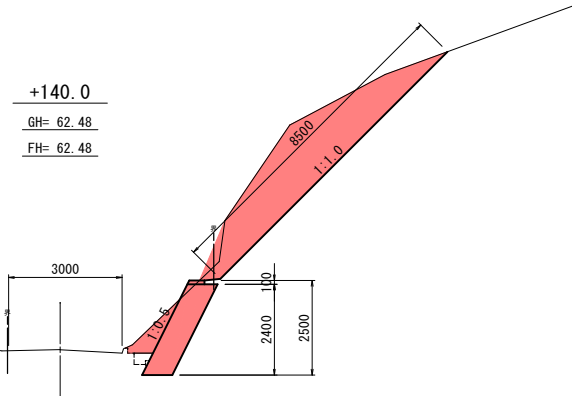

岩 手 県 釜 石 市		1 災 561 号
仮宿線	箱 崎 白 浜 の 4	
全 8 枚 中 の 8	横 断 図 (4 / 4)	
令 和 2 年 度		
仮宿線道路災害復旧(1災561号箱崎白浜の4)工事		
縮 尺	1 : 1 0 0	