釜石市統計書

平成 28 年版

釜石市



利用にあたって

1. 釜石市統計書は、本市の人口・産業経済・教育文化などの各分野にわたり、重要で基礎的な統計資料を総合的に収録したものです。
2. 資料は、各種統計調査の結果を主とし、庁内各課並びに各官公庁・会社・団体等から提供されたものを収録したものです。
3. 収録資料は、主として平成28年（または平成28年度）にかかる資料を掲載しました。
4. 各統計表の数値は、特別の表示や注釈のない限り釜石市を範囲としています。
5. 原則として、表示単位未満（構成比においては、小数点以下第2位）を四捨五入したため、合計の数値と内訳の計とが一致しない場合があります。
6. 掲載した資料については、各表上部右側に数値の単位を、脚注には資料の出所をそれぞれ記載しましたが、出所の記載のないものは総合政策課所管によるものです。
7. 統計表中の符号は、次のとおりです。

0	単位未満のもの
—	皆無または該当数値がないもの
...	資料がなく不詳のもの
x	数値が秘匿されているもの又は発表をさしひかえたもの
△	減少

《 目 次 》

I 土地・気象

1.	市の位置及び境界	2
2.	市の面積	2
3.	主な山岳	3
4.	主な河川	3
5.	主な島	3
6.	主なダム	3
7.	土地・家屋	4
8.	気象状況	7
9.	気象の極値	7
10.	気象通報・情報受理状況	8
11.	地震・津波に関する警報等受理状況	9

II 人 口

12.	戸籍人口及び住民基本台帳人口	12
13.	自然動態及び社会動態	13
14.	戸籍の届出件数	14
15.	外国人住民数	14

III 国 勢 調 査

16.	地域別人口及び世帯の推移	17
17.	年齢5歳階級別、男女別人口	22
18.	年齢各歳別、男女別人口	23
19.	産業(大分類)、年齢(5歳階級)、 男女別15歳以上就業者数	26
20.	産業(大分類)、従業上の地位及び 男女別15歳以上就業者数	28
21.	労働力状態	30
22.	世帯の種類、世帯人員(10区分)別 世帯数及び世帯人員	30
23.	施設等の世帯の種類別、世帯数及 び世帯人員	30
24.	世帯の家族類型別一般世帯数、一 般世帯人員及び親族人員	32
25.	住宅の建て方、住居の種類、住宅の 所有の関係別一般世帯数及び一世帯 当たり人員	34

26.	常住地による従業地、通学地別15 歳以上就業者数及び通学者数	36
27.	従業地、通学地による常住地別15 歳以上就業者数及び通学者数	36
28.	常住地又は従業地による産業(大分 類)別15歳以上就業者数	37
29.	常住地又は従業地・通学地による 年齢(5歳階級)、男女別人口及び15歳 以上就業者数	38
30.	人口集中地区人口、面積及び人口密度	40

IV 事 業 所

31.	産業(中分類)別事業所数及び従業者数	42
32.	産業(大分類)別事業所数の推移	46
33.	産業(大分類)別従業者数の推移	46
34.	従業者規模別事業所数及び従業者数	47
35.	産業(大分類)別、管内別事業所数及 び従業者数	48

V 農 業 ・ 林 業

36.	農業の概況	50
37.	経営耕地面積規模別農家数	50
38.	専業・兼業別農家数及び世帯員数	51
39.	販売目的の家畜を飼養している農家 数と飼養頭羽数	51
40.	農業用機械の種類別所有台数	51
41.	農地の転用、移転件数及び面積	52
42.	林業の概況	52
43.	林野面積	52

VI 水 産 業

44.	階層別、組織別経営体数	54
45.	海面漁業(漁業種類別漁獲量)	59
46.	海面漁業(魚種別漁獲量)	60
47.	海面養殖業(養殖種類別)	61
48.	海面漁業(漁業種別水揚げ)	62
49.	海面漁業(魚種別水揚げ)	63

50.	釜石魚市場への都道府県別水揚げ	64	X III	社会福祉・労働	
51.	鮭水揚げ量の推移	65	77.	生活保護人員及び保護費	92
52.	鮭稚魚放流数の推移	65	78.	世帯の労働力類型別被保護世帯数	92
53.	漁港概要	66	79.	国民健康保険	93
			80.	後期高齢者医療	93
VII	工 業		81.	母子・寡婦福祉資金貸付状況	93
54.	事業所数、従業者数及び製造品出荷額等	68	82.	国民年金加入状況	94
			83.	国民年金受給状況	94
VIII	商 業		84.	労働組合数及び組合員数	94
55.	産業中分類別商店数、従業者数及び商品販売額等	70	85.	労働基準監督署の監督実施状況	94
56.	産業中分類別商店数	71	86.	労働者災害補償保険給付別支払状況	95
57.	産業中分類別従業者数	71	87.	職業紹介状況	95
58.	産業中分類別年間販売額	72	88.	雇用保険支給状況	95
59.	観光客入込数	72	89.	シルバー人材センターの状況	95
			90.	社会福祉施設等の状況	96
IX	金 融		91.	老人・身体障がい者・知的障がい者施設入所措置状況	98
60.	銀行預金及び貸出額	74	92.	生活管理指導短期宿泊事業利用状況	98
61.	手形交換高の状況	75	93.	閉じこもり等予防事業開催状況	98
62.	釜石市中小企業融資制度融資斡旋状況	75	94.	生活管理指導員派遣事業活動状況	98
			95.	介護保険施設	99
X	運 輸		96.	介護保険要介護認定者数	99
63.	自動車台数調	78	97.	介護保険サービス受給者数	100
64.	バス利用状況	78	98.	介護保険居宅サービスの利用状況	100
65.	鉄道乗車人員数	79	99.	身体障がい者福祉センターの活動状況	101
66.	釜石港入港船舶数	80	100.	保育所入所児童数	101
67.	海上出入貨物トン数	80	101.	子育て支援センターの利用状況	101
			102.	児童遊園	101
X I	建 設		103.	老人福祉センターの利用状況	102
68.	建築確認申請数	84	104.	市民交流センターの利用状況	102
69.	公営住宅数	84	105.	働く婦人の家利用状況	102
70.	用途別都市計画地域	84	106.	市内集会所	103
71.	道路	85	107.	その他の集会施設	103
72.	橋梁	85			
73.	公園の概況	86	X IV	教育・文化	
			108.	学校総数	106
X II	上下水道・ガス		109.	学校別教員数、児童生徒数	107
74.	上水道給水件数及び給水量	88	110.	図書館	108
75.	公共下水道施設概況	88	111.	放送受信契約状況	108
76.	ガス施設、ガス使用状況	89	112.	奨学資金貸付状況	109
			113.	市内公民館	109
			114.	公民館の利用状況	109
			115.	鉄の歴史館の入館状況	110
			116.	体育施設の利用状況	110

117.	市所在指定文化財	111	153.	市有財産	137
			154.	県税収入額調	140
X V	保 健 衛 生		155.	財産区、区有財産	140
118.	医療機関及び従事者数	114	X I X	行 政	
119.	合計特殊出生率の推移	114	156.	歴代市長・助役(副市長)・収入役	142
120.	胃ガン検診	114	157.	歴代市議会議長・副議長	142
121.	子宮ガン検診	115	158.	市議会開会状況	144
122.	特定健康診査	115	159.	市議会付議件数	144
123.	乳ガン検診	115	160.	請願、陳情受理件数及び処理状況	144
124.	大腸ガン検診	115	161.	選挙人名簿登録人員数	145
125.	火葬取扱件数	116	162.	主要選挙投票状況	146
126.	主要死因別死亡数	116	163.	市職員数	148
127.	狂犬病予防事業	116	164.	行政機構図	149
128.	塵芥処理状況	117	附 表		
129.	し尿処理状況	117	165.	釜石市の歩み	152
130.	旅館、理容所、美容所等施設	117	166.	震災関連項目	154
131.	公害苦情等発生状況	117			
X V I	消 防 ・ 公 安				
132.	消防設備機械現有力	120			
133.	火災件数及び被害状況	120			
134.	原因別火災発生件数	121			
135.	救急出場状況	122			
136.	刑法犯認知件数及び検挙件数	124			
137.	交通事故発生状況	124			
138.	釜石簡易裁判所刑事事件取扱人員	125			
139.	釜石簡易裁判所民事事件新受件数	126			
140.	交通災害共済加入状況及び支払状況	126			
X V I I	市 民 所 得				
141.	市内総生産	128			
142.	市民分配所得	129			
143.	県内主要指標(平成22年度)	130			
X V I I I	財 政				
144.	一般会計歳入歳出決算	132			
145.	特別会計歳入歳出決算	133			
146.	公営企業会計歳入歳出決算	133			
147.	市税の賦課及び徴収状況	134			
148.	国民健康保険税	134			
149.	人口1人当たり目的別歳入の状況	135			
150.	人口1人当たり性質別歳出の状況	135			
151.	納税貯蓄組合の概要	136			
152.	市債	136			

釜石市民憲章

わたくしたちのまち釜石は、

三陸漁場の中心港として、また、わが国近代製鉄発祥の地として栄えてきた鉄と魚のまちです。

わたくしたち市民は、

いくたの災害にもめげず、不屈の精神をもって郷土釜石の発展にはげんできました。

わたくしたちは、

このまちの市民であることにほこりをもち、若さと希望に満ちた近代都市に成長することを願い、ここにこの憲章を定めます。

わたくしたちは、郷土を愛し、平和で住みよいまちをつくれます。

わたくしたちは、教養を深め、かおり高い文化のまちをつくれます。

わたくしたちは、たがいに助け合い、明るい社会をつくれます。

わたくしたちは、働くよろこびをもち、豊かなまちをつくれます。

わたくしたちは、環境をととのえ、美しいまちをつくれます。

釜石市章



中央はかま(釜)、輪郭は海の防波堤
ならびに鉄を表し、みなと釜石と鉄
都を表徴するとともに、釜石の振興
発展を意味しています。

市の花・木・鳥



市の花 はまゆり

ユリ科の多年生草木で、正式名は「すかしゆり」といい、海岸やがけ地に自生します。



市の木 たぶのき

クスノキ科の常緑高木で、温暖な地方の海浜に多く、三陸沿岸がその北限地帯です。



市の鳥 おおみずなぎどり

ミズナギドリ科に属する渡り鳥で、三貫島が集団繁殖地になっています。



市のイメージキャラクター かまりん











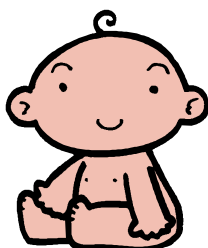

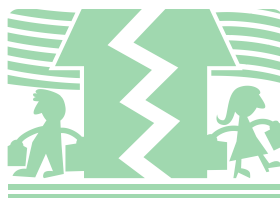
釜石市の頭文字「か」をモチーフに、上を向いて元気に未来へ駆ける釜石市民を表しています。

平成 19 年の市制施行 70 周年を記念して、特別住民登録しました。

(平成 19 年 5 月 1 日制定)

平成 28 年

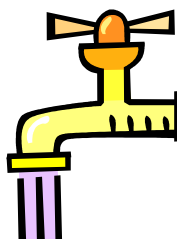
釜石市の一日

平成 28 年 釜石市の一日			① 出生  0.5人／日
② 死亡  1.7人／日	③ 結婚  0.3件／日	④ 離婚  0.2件／日	
⑤ 転入  3.2人／日	⑥ 転出  3.6人／日	⑦ 救急出場  6.1件／日	
⑧ 交通事故  2.8件／日	⑨ 犯罪  0.5件／日	⑩ ごみ収集  40.9t／日	
⑪ し尿処理  45.1kl／日	⑫ 上水道給水量(家庭向け)  7336.9 m ³ ／日	⑬ 火災  0.03件／日	

※⑩～⑫については、年度集計。

<p>1k m²あたり人口</p>  <p>80.1人</p>	<p>世帯あたり人口</p>  <p>2.09人</p>	<p>平成28年</p> <p>市 民 生 活</p>
<p>世帯あたり自動車数</p>  <p>1.4台</p>	<p>1世帯あたり図書館蔵書数</p>  <p>7.1冊</p>	
<p>1人あたり市民所得</p>  <p>3,074,000円</p>	<p>1人あたり市税（歳入）</p>  <p>123,127円</p>	
		<p>世帯あたり公園緑地</p>  <p>48.4m²</p>
		<p>1人あたり予算（歳出）</p>  <p>1,792,189円</p>

※ 基準人口・世帯数は、平成28年12月31日の住民基本台帳。

※ 一人あたり市民所得（平成27年度）の基準人口は平成27年国勢調査による。
また、所得額は、改訂前数値。

I 土地 ・ 気象

1 市の位置及び境界

区 分	東端	西端	南端	北端
緯 度	39° 21' 02"	39° 21' 22"	39° 10' 04"	39° 24' 45"
経 度	141° 59' 49"	141° 39' 15"	141° 53' 04"	141° 41' 36"
基点地名	箱崎町御箱崎 (太平洋)	遠野市との境界 権現山	大船渡市との境界 鍬台山	遠野市との境界 石仏山
距 離	29,552m(東端～西端間)		31,781m(南端～北端間)	
市庁舎の経緯度	緯度 39° 16' 33"		経度141° 53' 08"	

資料：国土交通省国土地理院 基点地名は国土地理院の2万5千分の1地形図から検索。

(注) 経緯度は「日本及び都道府県市区町村の東西南北端点等の位置情報」における公表値である。(平成28年4月1日時点)

距離は東端～西端間及び南端～北端間の経緯度差から計算により求めた距離である。

2 市の面積

(単位：km²)

年 別	面 積	備 考
昭和12年	44.99	市制施行 昭和12年 5月 5日
30年	442.80	合併(釜石44.99 甲子120.95 鶴住居65.67 栗橋129.94 唐丹81.25)
55年	444.48	釜石港、平田港等の埋立てにより増加。
56年	444.49	〃
57年	444.51	〃
58年	444.52	〃
59年	444.57	〃
60年	444.76	〃
61年	444.77	〃
62年	444.78	〃
63年	444.79	〃
平成元年	444.79	
2年	440.94	釜石港、平田港等の埋立てにより増加。隣接町との境界仮設定により減少。
3年	441.00	〃
4年	441.00	
5年	441.02	釜石港、平田港等の埋立てにより増加。
6年	441.24	〃
7年	441.26	〃
8年	441.26	
9年	441.27	釜石港、平田港等の埋立てにより増加。
10年	441.27	
11年	441.27	
12年	441.27	
13年	441.27	
14年	441.31	唐丹港の埋立てにより増加。
15年	441.31	
16年	441.32	唐丹港の埋立てにより増加。
17年	441.32	
18年	441.35	唐丹港、箱崎港等の埋立てにより増加。
19年	441.39	釜石港の埋立てにより増加。
20年	441.42	釜石港(公共埠頭)の埋立てにより増加。
21年	441.42	
22年	441.43	大石漁港の埋め立てにより増加。
23年	441.43	
24年	441.43	
25年	441.43	
26年	440.34	土地面積計測精度上昇に伴う変更。
27年	440.34	
28年	440.34	

資料：総務課

3 主な山岳

(単位：m)

山 岳 名	標 高	山 岳 名	標 高
五 葉 山	1,351	愛 染 山	1,228
雄 岳	1,312	雌 岳	1,291
大 峰 山	1,147	岩 倉 山	1,058
仙 磐 山	1,015		

資料：国土交通省国土地理院

(注) 五葉山、雌岳の標高については、写真測量等による震災前のものである。

4 主な河川

(単位：km)

水 系	河 川 名	延 長	区 分
甲 子 川	甲 子 川	20.7	二級河川
〃	小 川 川	7.1	〃
〃	北 川 目 川	0.6	〃
〃	中 川 目 川	1.3	〃
片 岸 川	片 岸 川	3.8	〃
熊 野 川	熊 野 川	8.0	〃
水 海 川	水 海 川	3.9	〃
鵜 住 居 川	鵜 住 居 川	23.1	〃
〃	長 内 川	3.3	〃
〃	能 舟 木 川	1.5	〃
〃	沢 檜 川	1.2	〃

資料：県河川課

5 主な島

島 名	面 積	周 囲	最 高 部	所 在 地
三 貫 島	249,622m ²	4,036m	133m	釜石市箱崎町第4地割76番地

資料：商業観光課

6 主なダム

ダムの名称	河 川 名	目 的	型 式	堤 高	堤 頂 長
日 向 ダム (平成9年竣工) 事業主体 岩手県	小 川 川	洪水調節及び流水の正常な機能の維持	重力式コンクリートダム	56.5m	290.0m
	堤 体 積	湛水面積	総貯水容量	有効貯水容量	
	241,150m ³	0.29km ²	5,700,000m ³	5,000,000m ³	

資料：県河川課

7 土地・家屋

(1) 地目別土地面積

各年1月1日現在(単位: km²)

年次区分	総 数	田	畑	宅 地			
				総 数	住宅用地		非住宅用地
					小規模 住宅用地	一般 住宅用地	
平成24年	441.43	1.59	3.97	5.91	2.42	1.01	2.15
非課税地積	243.92	-	-	0.33	-	-	-
評価総地積	197.51	1.59	3.97	5.58	2.42	1.01	2.15
平成25年	438.61	1.56	3.96	6.51	2.50	1.05	2.37
非課税地積	240.37	-	0.01	0.59	-	-	-
評価総地積	198.24	1.56	3.95	5.92	2.50	1.05	2.37
平成26年	438.92	1.55	3.93	6.81	2.53	1.08	2.45
非課税地積	240.96	0.01	0.03	0.75	-	-	-
評価総地積	197.96	1.54	3.90	6.06	2.53	1.08	2.45
平成27年	440.34	1.91	4.24	7.89	2.85	1.24	2.76
非課税地積	240.15	0.04	0.08	1.04	-	-	-
評価総地積	200.19	1.87	4.16	6.85	2.85	1.24	2.76
平成28年	440.34	1.90	4.22	8.11	2.83	1.25	2.73
非課税地積	239.73	0.07	0.14	1.30	-	-	-
評価総地積	200.61	1.83	4.08	6.81	2.83	1.25	2.73

年次区分	山 林	牧 場	原 野	総 数	雑 種 地			その他
					ゴルフ場用地	遊園地用地	その他	
平成24年	276.90	22.07	3.25	4.07	0.18	0.13	3.76	123.67
非課税地積	102.20	16.26	0.07	1.39	-	0.12	1.27	123.67
評価総地積	174.70	5.81	3.18	2.68	0.18	0.01	2.49	-
平成25年	277.09	16.07	3.24	4.69	0.19	0.12	4.38	125.49
非課税地積	102.11	10.26	0.08	1.83	-	0.12	1.71	125.49
評価総地積	174.98	5.81	3.16	2.86	0.19	-	2.67	-
平成26年	277.15	16.07	3.23	4.80	0.18	0.13	4.49	125.38
非課税地積	102.54	10.26	0.08	1.91	-	0.12	1.79	125.38
評価総地積	174.61	5.81	3.15	2.89	0.18	0.01	2.70	-
平成27年	277.79	16.07	3.31	5.22	0.18	0.13	4.91	123.91
非課税地積	102.74	10.26	0.10	1.98	-	0.12	1.86	123.91
評価総地積	175.05	5.81	3.21	3.24	0.18	0.01	3.05	-
平成28年	278.85	16.06	3.24	5.35	0.18	0.05	5.12	122.61
非課税地積	103.21	10.25	0.07	2.08	-	0.05	2.03	122.61
評価総地積	175.64	5.81	3.17	3.27	0.18	-	3.09	-

資料: 税務課 (固定資産概要調書)

※但し、平成25年度以降については東日本大震災による課税免除の土地を除く。

7 土地・家屋（その2）

（2）地目別土地評価額

各年1月1日現在（単位：千円）

年次区分	総 数	田	畑	総 数	宅 地		
					住宅用地		非住宅用地
					小規模 住宅用地	一般 住宅用地	
平成24年	81,251,972	94,407	71,565	75,301,962	36,615,822	10,686,860	27,999,280
25	82,552,344	92,374	70,870	76,472,725	36,822,963	10,839,806	28,809,956
26	83,345,107	90,804	69,785	77,114,604	37,073,148	10,966,607	29,074,849
27	109,995,611	102,277	73,217	100,416,559	45,347,179	14,070,472	40,998,908
28	109,222,602	101,386	71,335	99,681,668	45,075,605	14,224,067	40,381,996

年次区分	山 林	牧 場	原 野	総 数	雑 種 地			その他
					ゴルフ場 用地	遊園地 用地	その他	
平成24年	1,659,980	17,394	25,596	4,081,026	146,009	72,496	3,862,521	42
25	1,663,086	17,394	25,152	4,210,701	146,009	2,878	4,061,814	42
26	1,658,128	17,394	25,063	4,369,287	146,009	2,878	4,220,400	42
27	1,662,891	17,394	25,710	7,697,521	149,147	2,840	7,545,534	42
28	1,664,651	17,394	25,011	7,661,115	149,147	0	7,511,968	42

資料：税務課（固定資産概要調書）

7 土地・家屋（その3）
（3）宅地

平成28年1月1日現在

地 区 別	地 積 (㎡)	決定価格 (千円)	単位あたり価格(円/㎡)	所 在 地
総 数	6, 500, 227	96, 328, 091	14, 819 (平均価格)	42, 338 中妻町3丁目 (最高価格) (最高価格の所在地)
商業地区 繁華街 高度商業地区 普通商業地区	213, 525	6, 301, 656	29, 512	42, 338 中妻町3丁目
住宅地区 併用住宅地区 高級住宅地区 普通住宅地区	2, 507, 321 266, 609 2, 240, 712	51, 442, 859 8, 155, 180 43, 287, 679	20, 517 30, 589 19, 319	41, 579 鈴子町 41, 579 鈴子町 38, 128 中妻町2丁目
工業地区 大工場地区 中小工場地区 家内工場地区	1, 085, 737 735, 273 350, 464	14, 665, 231 9, 020, 239 5, 644, 992	13, 507 12, 268 16, 107	33, 320 新町 14, 490 鈴子町 33, 320 新町
村落地区 集団地区 村落地区	2, 681, 150 1, 092, 703 1, 588, 447	23, 905, 577 11, 088, 613 12, 816, 964	8, 916 10, 148 8, 069	23, 310 鵜住居町第13地割 23, 310 鵜住居町第13地割 22, 750 甲子町第9地割
特殊地区	12, 494	12, 768	1, 022	1, 022 栗林町第18地割

資料：税務課（固定資産概要調書）

（4）家屋

各年1月1日現在

年度別 構造別	棟 数	床面積 (㎡)	決定価格 (千円)	単位あたり価格 円/㎡ (円)
平成24年度 木造家屋 木造以外の家屋	19, 579 16, 158 3, 421	2, 232, 034 1, 396, 694 835, 340	44, 916, 788 19, 415, 863 25, 500, 925	20, 124 13, 901 30, 528
平成25年度 木造家屋 木造以外の家屋	20, 022 16, 346 3, 676	2, 347, 549 1, 424, 884 922, 665	51, 170, 281 20, 839, 928 30, 330, 353	21, 797 14, 626 32, 873
平成26年度 木造家屋 木造以外の家屋	20, 068 16, 320 3, 748	2, 394, 632 1, 435, 726 958, 906	54, 892, 455 22, 257, 111 32, 635, 344	22, 923 15, 502 34, 034
平成27年度 木造家屋 木造以外の家屋	20, 205 16, 329 3, 876	2, 478, 144 1, 449, 707 1, 028, 437	59, 884, 511 22, 717, 436 37, 167, 075	24, 165 15, 670 36, 139
平成28年度 木造家屋 木造以外の家屋	20, 137 16, 248 3, 889	2, 469, 300 1, 453, 452 1, 015, 848	62, 534, 579 24, 016, 450 38, 518, 129	25, 325 16, 524 37, 917

資料：税務課（固定資産概要調書）

※但し、平成25年度以降については東日本大震災による課税免除の家屋を除く。

8 気象状況

年・月別	気温(℃)				湿度(%)				風速(m/s)			日照時間(h)		降水量(mm)		
	最高	最低	平均	平年差	最大	最小	平均	35%以下の 日数	日最大	平均	風速10 m以上 (日数)	合計	平年比 (%)	合計	平年比 (%)	日最大
平成24年	35.4	-9.8	116.4	0.4	98.6	20.3	59.5	54	11.8	2.1	6	1515.4]	***	1,843.0	107	221.5
25	35.8	-8.1	11.8	0.6	99.0	47.0	75.0	59	16.5	2.3	9	1,870.9	108	1,414.0	82	106.0
26	36.2	-6.7	12	0.6	100	13	77	58	13.8	2.3	3	1,972.2	114	1,776.5	103	124
平成27年	38.6	-4.7	12.7	1.5	99.9	14.9	80.6	34	12.5	2.3	10	1963.3	113.6	1680.5	97.4	130.5
1月	11.9	-4.7	2.2	1.4	99.9	33.6	69.3	1	12.5)	2.8)	2)	137.2	101	38.0	61	17.5
2月	13.5	-4.4	2.6	1.6	99.9	23.8	74.3	3	11.3	2.6	2	126.0	95	33.5	54	20.5
3月	21.6	-1.4	6.3	2.5	99.9	16.9	71.9	8	11.6	2.6	3	183.3	116	206.0	190	63.0
4月	31.2	-1.1	11.0	1.6	99.9	14.9	77.0	9	9.4	2.1	0	190.9	108	119.5	78	36.5
5月	31.4	7.4	17.0	3.1	99.9	22.4	70.8	11	8.6	2.4	0	247.5	141	63.0	44	29.5
6月	30.4	9.7	18.5	1.4	99.9	26.6	86.8	1	10.6	2.2	1	165.2	113	228.0	132	130.5
7月	38.4	15.0	22.6	1.8	99.9	36.3	90.4	0	6.0	1.8	0	188.5	138	45.0	23	13.0
8月	38.6	16.2	23.1	0.1	99.9	34.9	93.6	1	6.9	1.8	0	116.5	76	300.5	125	67.0
9月	33.0	11.6	19.7	0.5	99.9	35.5	91.3	0	7.6	2.0	0	154.3	133	377.0	148	121.5
10月	25.1	3.9	14.3	0.7	99.9	36.1	76.9	0	9.7	2.5	0	190.0	138	48.0	28	39.0
11月	20.9	0.5	9.9	1.7	99.9	45.8	88.4	0	9.9	2.1	0	116.0	86	149.5	140	47.5
12月	16.6	-1.8	5.0	1.3	99.9	40.0	76.0	0	11.4	2.4	2	147.9	121	72.5	109	64.0
平成28年	34.5	-4.2	12.7	1.5	99.9	24.1	81.6	0	13.3	2.0	8	1913.4	111	1582.0	92	103.5
1月	12.3	-3.9	2.2	1.4	99.9	38.8	69.6	0	7.9	2.0	0	141.8	105	84.0	134	81.5
2月	20.4	-4.2	3.2	2.2	99.9	32.5	68.2	4	12.0	2.1	1	147.2	111	65.5	105	29.5
3月	20.7	-2.7	6.1	2.3	99.9	28.6	73.3	6	9.8	1.9	0	178.1	113	11.0	10	4.5
4月	22.2	0.9	10.8	1.4	99.9	24.9	75.9	7	10.4	2.3	1	175.8	100	193.0	126	65.5
5月	30.8	5.7	16.1	2.2	99.9	24.1	81.1	3	10.2	2.1	1	210.2	120	129.0	91	37.5
6月	28.9	7.6	18.7	1.6	99.9	30.8	89.2	1	10.5	1.9	1	141.9	97	204.0	119	49.0
7月	33.4	15.0	21.7	0.9	99.9	54.4	93.8	0	10.4	1.7	1	153.8	113	90.5	47	53.5
8月	34.5	16.5	24.7	1.7	99.9	54.4	93.6	0	12.7	1.9	2	183.4	120	425.0	177	103.5
9月	33.2	11.8	21.4	2.2	99.9	57.2	95.5	0	7.0	1.6	0	110.8	96	216.5	85	93.5
10月	27.4	2.8	14.7	1.1	99.9	31.3	82.5	2	9.9	2.0	0	195.4	142	90.0	53	25.5
11月	22.9	-2.2	7.6	-0.6	99.9	35.0	80.9	1	8.1	1.9	0	127.4	95	35.0	33	10.5
12月	18.2	-2.6	5.3	1.6	99.9	30.5	75.7	2	13.3	2.1	1	147.6	120	38.5	58	10.5

資料：「気温・風速・日照時間・降水量」については、盛岡地方気象台。観測地：釜石地域気象観測所（港町西公園内）。
「湿度・最深積雪」については、釜石大槌地区行政事務組合消防本部。
(注) 平年差算出に用いた気温の平年値は1981～2010年の30年間、
平年比算出に用いた日照の平年値は1987～2010年の24年間の統計値。
) は、欠測があったことを示す。最深積雪は寒候期（11月～3月）における午前9時現在の積雪を観測した。
] は、統計値を求める対象となる資料が許容する資料数を満たしていない値であることを示す。

9 気象の極値

項目	極値	記録年月日	平成28年12月31日現在 統計開始年	
最高気温	38.8 ℃	平成 6年 8月 14日	昭和51年	11月
最低気温	-12.9 ℃	昭和53年 2月 17日	昭和51年	11月
最大風速	西 16.5 m/s	平成25年 3月 2日	昭和51年	11月
1時間最大降水量	68.0 mm	平成25年 7月 26日	昭和51年	4月
最深積雪	109 cm	大正12年 2月 18日	大正 4年（月日は不明）	

資料：盛岡地方気象台 観測地 釜石地域気象観測所（港町）
ただし、最深積雪については、釜石大槌地区行政事務組合釜石消防本部。

10 気象通報・情報受理状況

年・月別	計	特 別 警 報						警 報						
		大雨	暴風	暴風雪	大雪	波浪	高潮	大雨	洪水	暴風	暴風雪	大雪	波浪	その他
平成24年	94	-	-	-	-	-	-	14	14	7	-	-	6	53
平成25年	116	-	-	-	-	-	-	19	19	21	-	-	25	32
平成26年	31	-	-	-	-	-	-	7	7	6	4	3	4	-
平成27年	46	-	-	-	-	-	-	9	11	8	5	-	13	-
1月	3	-	-	-	-	-	-	-	-	-	3	-	-	-
2月	3	-	-	-	-	-	-	-	-	-	2	-	-	-
3月	6	-	-	-	-	-	-	-	2	2	-	-	2	-
4月	-	-	-	-	-	-	-	-	-	-	-	-	-	-
5月	-	-	-	-	-	-	-	-	-	-	-	-	-	-
6月	5	-	-	-	-	-	-	2	2	-	-	-	1	-
7月	-	-	-	-	-	-	-	-	-	-	-	-	-	-
8月	6	-	-	-	-	-	-	2	2	-	-	-	2	-
9月	13	-	-	-	-	-	-	5	5	-	-	-	3	-
10月	10	-	-	-	-	-	-	-	-	5	-	-	5	-
11月	1	-	-	-	-	-	-	-	-	1	-	-	-	-
12月	-	-	-	-	-	-	-	-	-	-	-	-	-	-
平成28年	45	-	-	-	-	-	-	9	9	10	2	1	13	1
1月	-	-	-	-	-	-	-	-	-	-	2	1	3	-
2月	-	-	-	-	-	-	-	-	-	4	-	-	-	-
3月	-	-	-	-	-	-	-	-	-	-	-	-	-	-
4月	-	-	-	-	-	-	-	-	-	3	-	-	1	-
5月	-	-	-	-	-	-	-	-	-	-	-	-	-	-
6月	-	-	-	-	-	-	-	-	-	-	-	-	-	-
7月	-	-	-	-	-	-	-	-	-	-	-	-	-	-
8月	-	-	-	-	-	-	-	5	5	-	-	-	9	1
9月	-	-	-	-	-	-	-	2	2	2	-	-	-	-
10月	-	-	-	-	-	-	-	2	2	-	-	-	-	-
11月	-	-	-	-	-	-	-	-	-	-	-	-	-	-
12月	-	-	-	-	-	-	-	-	-	1	-	-	-	-

資料：釜石大槌地区行政事務組合 消防本部

11 地震・津波に関する警報等受理状況

年・月別	計	津波警報	津波注意報	情 報	
				地 震	津 波
平成24年	261	—	7	229	25
25	153	—	2	129	22
26	2	—	2	—	—
平成27年	2	—	2	—	—
1月	—	—	—	—	—
2月	1	—	1	—	—
3月	—	—	—	—	—
4月	—	—	—	—	—
5月	—	—	—	—	—
6月	—	—	—	—	—
7月	—	—	—	—	—
8月	—	—	—	—	—
9月	1	—	1	—	—
10月	—	—	—	—	—
11月	—	—	—	—	—
12月	—	—	—	—	—
平成28年	2	—	2	—	—
1月	—	—	—	—	—
2月	1	—	1	—	—
3月	—	—	—	—	—
4月	—	—	—	—	—
5月	—	—	—	—	—
6月	—	—	—	—	—
7月	—	—	—	—	—
8月	—	—	—	—	—
9月	—	—	—	—	—
10月	—	—	—	—	—
11月	1	—	1	—	—
12月	—	—	—	—	—

資料：釜石大槌地区行政事務組合 消防本部

人口

12 戸籍人口及び住民基本台帳人口

各年12月末日・月末現在（単位：世帯、人）

年次・月	戸 籍		住民基本台帳人口			
	本籍数	本籍人口	世帯数	総数	人 口	
					男	女
平成18 年	24,375	59,794	17,946	42,979	20,245	22,734
19 年	24,189	58,835	17,853	42,208	19,854	22,354
20 年	24,019	57,962	17,695	41,386	19,475	21,911
21 年	23,854	56,993	17,654	40,695	19,138	21,557
22 年	23,632	55,939	17,575	40,056	18,822	21,234
23 年	23,054	53,768	16,970	37,909	17,895	20,014
24 年	22,766	52,673	17,116	37,492	17,789	19,703
25 年	22,456	51,620	17,103	36,940	17,528	19,412
26 年	22,152	50,674	17,073	36,439	17,274	19,165
平成27年	1月	22,107	50,564	17,046	36,358	17,236
	2月	22,072	50,461	17,033	36,332	17,228
	3月	22,049	50,367	16,951	36,078	17,085
	4月	22,012	50,295	16,995	36,118	17,102
	5月	21,990	50,240	17,026	36,127	17,114
	6月	21,970	50,161	17,022	36,096	17,110
	7月	21,961	50,091	16,986	36,013	17,075
	8月	21,928	50,002	16,990	36,007	17,065
	9月	21,906	49,926	16,983	35,955	17,034
	10月	21,886	49,850	16,974	35,918	17,023
	11月	21,860	49,772	16,958	35,876	17,005
	12月	21,838	49,696	16,938	35,846	16,993
平成28年	1月	21,810	49,618	16,945	35,824	16,989
	2月	21,790	49,530	16,928	35,759	16,961
	3月	21,758	49,428	16,874	35,547	16,871
	4月	21,727	49,344	16,912	35,594	16,910
	5月	21,707	49,278	16,926	35,574	16,897
	6月	21,683	49,193	16,932	35,550	16,877
	7月	21,679	49,120	16,932	35,516	16,871
	8月	21,641	49,024	16,930	35,505	16,865
	9月	21,624	48,956	16,916	35,458	16,844
	10月	21,603	48,898	16,895	35,400	16,818
	11月	21,580	48,815	16,864	35,322	16,784
	12月	21,556	48,733	16,844	35,271	16,759

資料：市民課

（注）平成24年7月分より外国人住民を含んだ世帯数・人口を表している（住民基本台帳法改正のため）

13 自然動態及び社会動態
(1) 自然動態

各年総数・月末現在(単位：人)

年・月別	人口増減	自 然 動 態						
		出 生			死 亡			増 減
		総 数	男	女	総 数	男	女	
平成24年	△ 417	223	105	118	612	302	310	△ 389
25年	△ 552	232	111	121	598	298	300	△ 366
26年	△ 501	209	103	106	614	311	303	△ 405
27年	△ 592	213	101	112	645	330	305	△ 432
28年	△ 575	189	92	97	637	309	328	△ 448
1月	△ 22	18	6	12	51	26	25	△ 33
2月	△ 65	10	7	3	57	26	31	△ 47
3月	△ 212	14	8	6	68	28	40	△ 54
4月	47	14	6	8	42	23	19	△ 28
5月	△ 20	18	12	6	54	27	27	△ 36
6月	△ 24	12	8	4	44	24	20	△ 32
7月	△ 34	19	11	8	44	20	24	△ 25
8月	△ 11	18	4	14	58	28	30	△ 40
9月	△ 47	17	9	8	48	21	27	△ 31
10月	△ 58	24	11	13	47	22	25	△ 23
11月	△ 78	13	9	4	62	34	28	△ 49
12月	△ 51	12	1	11	62	30	32	△ 50

資料：市民課 (注) 本市における住民基本台帳の人口動態を表し、平成24年7月分より
外国人住民を含む(住民基本台帳法改正のため)

(2) 社会動態

各年総数・月末現在(単位：人)

年・月別	社 会 動 態						
	転 入			転 出			増 減
	総 数	県内から	県外から	総 数	県内へ	県外へ	
平成24年	1,351	594	757	1,379	788	591	△ 28
25年	1,230	570	660	1,413	734	679	△ 183
26年	1,259	592	667	1,350	726	629	△ 91
27年	1,223	596	627	1,383	678	705	△ 160
28年	1,182	547	635	1,309	616	693	△ 127
1月	71	37	34	60	29	31	11
2月	36	19	17	54	27	27	△ 18
3月	228	127	101	386	190	196	△ 158
4月	278	136	142	203	84	119	75
5月	88	24	64	72	30	42	16
6月	79	34	45	71	42	29	8
7月	77	43	34	86	55	31	△ 9
8月	104	32	72	75	30	45	29
9月	44	10	34	60	28	32	△ 16
10月	59	30	29	94	40	54	△ 35
11月	55	31	24	84	33	51	△ 29
12月	63	24	39	64	28	36	△ 1

資料：市民課 (注) 本市における住民基本台帳の人口動態を表し、平成24年7月分より
外国人住民を含む(住民基本台帳法改正のため)

14 戸籍の届出件数

各年総数・月末現在(単位：件)

年・月別	婚 姻	離 婚
平成24年	121	44
25年	181	36
26年	129	42
27年	108	48
28年	111	57
1月	11	4
2月	7	5
3月	9	3
4月	6	8
5月	10	3
6月	8	3
7月	18	7
8月	7	1
9月	4	8
10月	7	5
11月	11	5
12月	13	5

資料：市民課 (注)本市に届け出された件数を掲げたものである

15 外国人住民数

(単位：世帯、人)

年 度 別	世 帯 数	人		
		総 数	男	女
平成24年度	55	65	19	46
25	80	90	24	66
26	125	138	40	98
27	148	164	58	106
28	154	191	43	148

資料：市民課

Ⅲ 国勢調査

16 地域別人口及び世帯の推移

地区別 年 別	総 数						
	世帯数	人 口 計	人 口		一世帯あたり 人口	人口の 増 減	人口密度 (人/km ²)
			男	女			
大正9年	6,588	33,392	17,580	15,812	5.1	…	75.0
14	6,424	35,138	18,794	16,344	5.5	1,746	79.0
昭和5年	7,834	44,310	24,248	20,062	5.7	9,172	100.0
10	9,240	51,481	27,558	23,923	5.6	7,171	116.0
15	8,659	62,136	33,412	28,724	7.2	10,655	140.0
22	11,379	56,258	27,956	28,302	4.9	△ 5,878	127.0
25	13,020	68,063	34,626	33,437	5.2	11,805	154.0
30	15,908	81,006	40,724	40,282	5.1	12,943	183.0
35	18,794	87,511	43,615	43,896	4.7	6,505	197.0
40	19,712	82,104	40,050	42,054	4.2	△ 5,407	185.0
45	19,442	72,923	35,453	37,470	3.8	△ 9,181	164.0
50	19,592	68,981	33,849	35,132	3.5	△ 3,942	155.0
55	19,874	65,250	31,713	33,537	3.3	△ 3,731	147.0
60	19,177	60,007	28,744	31,263	3.1	△ 5,243	135.0
平成2年	17,941	52,484	24,744	27,740	2.9	△ 7,523	119.0
7	17,848	49,447	23,378	26,069	2.8	△ 3,037	112.1
12	17,706	46,521	22,025	24,496	2.6	△ 2,926	105.4
17	16,994	42,987	20,163	22,824	2.5	△ 3,534	97.4
22	16,094	39,574	18,543	21,031	2.5	△ 3,413	89.7
27	16,860	36,802	18,105	18,697	2.2	△ 2,772	83.6

地区別 年 別	本 庁 ・ 中 妻 ・ 小 佐 野 出 張 所 管 内					
	世帯数	人 口 計	人 口		一世帯あたり 人口	人口の 増 減
			男	女		
大正9年	4,386	20,663	10,892	9,771	4.7	…
14	4,372	22,499	12,206	10,293	5.1	1,836
昭和5年	5,647	30,601	17,206	13,395	6.4	8,102
10	6,768	36,230	19,557	16,673	5.4	5,629
15	6,245	42,167	22,767	19,400	6.8	5,937
22	6,087	28,907	14,471	14,436	4.9	△ 13,260
25	6,859	35,231	18,059	17,172	5.1	6,324
30	8,470	41,715	20,812	20,903	4.9	6,484
35	10,196	45,509	22,706	22,803	4.5	3,794
40	9,975	39,609	19,058	20,551	4.0	△ 5,900
45	14,355	51,772	25,113	26,659	3.6	12,163
50	14,070	47,650	23,298	24,352	3.4	△ 4,122
55	13,793	43,139	20,816	22,323	3.1	△ 4,511
60	12,589	37,601	17,805	19,796	3.0	△ 5,538
平成2年	11,865	33,130	15,428	17,702	2.8	△ 4,471
7	11,716	30,917	14,495	16,422	2.6	△ 2,213
12	11,450	28,707	13,452	15,255	2.5	△ 2,210
17	10,854	26,280	12,210	14,070	2.4	△ 2,427
22	10,192	24,053	11,152	12,901	2.4	△ 2,227
27	10,676	23,131	11,182	11,949	2.2	△ 1,899

(注) 松倉社宅については、昭和55年以前は本庁・中妻・小佐野出張所管内に、昭和60年以降は甲子出張所管内に含む。

16 地域別人口及び世帯の推移（その2）

地区別 年 別	本 庁 ・ 中 妻 ・ 小 佐 野 出 張 所 管 内						
	本 庁					一世帯あたり 人口	人口の 増 減
	世帯数	人 口 計	口				
男			女				
大正9年	
14	
昭和5年	
10	
15	
22	
25	
30	
35	
40	
45	
50	
55	
60	
平成2年	
7	
12	
17	4, 802	11, 690	5, 394	6, 296	2. 4	...	
22	4, 542	10, 668	4, 926	5, 742	2. 3	△ 1, 022	
27	4, 244	8, 863	4, 399	4, 464	2. 1	△ 1, 805	

地区別 年 別	本 庁 ・ 中 妻 ・ 小 佐 野 出 張 所 管 内						
	中 妻					一世帯あたり 人口	人口の 増 減
	世帯数	人 計	口				
男			女				
大正9年	
14	
昭和5年	
10	
15	
22	
25	
30	
35	
40	
45	
50	
55	
60	
平成2年	
7	
12	
17	2, 325	5, 236	2, 481	2, 755	2. 3	...	
22	2, 143	4, 790	2, 238	2, 552	2. 2	△ 446	
27	2, 414	5, 006	2, 404	2, 602	2. 1	216	

16 地域別人口及び世帯の推移（その3）

地区別 年 別	本 庁 ・ 中 妻 ・ 小 佐 野 出 張 所 管 内						
	小 佐 野					一世帯あたり 人口	人口の 増 減
	世帯数	人 計	口				
男			女				
大正9年	
14	
昭和5年	
10	
15	
22	
25	
30	
35	
40	
45	
50	
55	
60	
平成2年	
7	
12	
17	3, 727	9, 354	4, 335	5, 019	2. 5	...	
22	3, 900	9, 572	4, 421	5, 151	2. 5	218	
27	4, 018	9, 262	4, 379	4, 883	2. 3	△ 310	

地区別 年 別	唐 丹 出 張 所 管 内					
	世帯数	計	人 口		一世帯あたり 人口	人口の 増 減
			男	女		
大正9年	470	2, 616	1, 418	1, 198	5. 6	...
14	501	2, 997	1, 621	1, 376	6. 0	381
昭和5年	549	3, 312	1, 759	1, 553	6. 0	315
10	620	3, 518	1, 843	1, 675	5. 8	206
15	603	3, 360	1, 717	1, 643	5. 6	△ 158
22	676	3, 868	1, 827	2, 041	5. 7	508
25	673	4, 023	1, 925	2, 098	6. 0	155
30	698	3, 997	1, 973	2, 024	5. 7	△ 26
35	700	3, 775	1, 887	1, 888	5. 4	△ 222
40	712	3, 393	1, 677	1, 716	4. 8	△ 382
45	731	3, 262	1, 616	1, 646	4. 5	△ 131
50	739	3, 100	1, 525	1, 575	4. 2	△ 162
55	765	3, 140	1, 537	1, 603	4. 1	40
60	780	2, 952	1, 400	1, 552	3. 8	△ 188
平成2年	767	2, 686	1, 282	1, 404	3. 5	△ 266
7	766	2, 538	1, 216	1, 322	3. 3	△ 148
12	773	2, 389	1, 138	1, 251	3. 1	△ 149
17	765	2, 258	1, 090	1, 168	3. 0	△ 131
22	713	2, 003	957	1, 046	2. 8	△ 255
27	698	1, 645	841	804	2. 4	△ 358

16 地域別人口及び世帯の推移（その４）

地区別 年 別	甲 子 出 張 所 管 内（旧大橋出張所管内は含まず）					
	世帯数	計	人 口		一世帯あたり 人口	人口の 増 減
			男	女		
大正9年	650	3,548	1,822	1,726	5.5	…
14	538	3,122	1,609	1,513	5.8	△ 426
昭和5年	585	3,482	1,799	1,683	6.0	360
10	724	4,403	2,406	1,997	6.1	921
15	705	8,667	4,802	3,865	12.3	4,264
22	3,145	14,414	7,223	7,191	4.6	5,747
25	3,909	19,186	9,802	9,384	4.9	4,772
30	5,074	25,069	12,773	12,296	4.9	5,883
35	6,011	27,815	13,814	14,001	4.6	2,746
40	6,923	28,851	14,267	14,584	4.2	1,036
45	694	2,576	1,254	1,322	3.7	△ 26,275
50	824	2,917	1,429	1,488	3.5	341
55	1,314	4,482	2,229	2,253	3.4	1,565
60	1,947	6,036	3,006	3,030	3.1	1,554
平成2年	1,758	4,957	2,422	2,535	2.8	△ 1,079
7	1,810	4,985	2,404	2,581	2.8	28
12	1,895	5,065	2,424	2,641	2.7	80
17	1,959	5,008	2,386	2,622	2.6	△ 57
22	1,955	4,880	2,318	2,562	2.5	△ 128
27	2,508	5,870	2,823	3,047	2.3	990

地区別 年 別	（ 旧 ） 大 橋 出 張 所 管 内					
	世帯数	人 口 計	人 口		一世帯あたり 人口	人口の 増 減
			男	女		
大正9年	…	…	…	…	…	…
14	…	…	…	…	…	…
昭和5年	…	…	…	…	…	…
10	…	…	…	…	…	…
15	…	…	…	…	…	…
22	…	…	…	…	…	…
25	…	…	…	…	…	…
30	…	…	…	…	…	…
35	…	…	…	…	…	…
40	…	…	…	…	…	…
45	1,369	5,062	2,427	2,635	3.7	…
50	1,149	3,947	1,923	2,024	3.4	△ 220
55	914	2,777	1,363	1,414	3.0	△ 235
60	794	2,333	1,128	1,205	2.9	△ 444
平成2年	615	1,741	817	924	2.8	△ 592
7	582	1,563	731	832	2.7	△ 178
12	584	1,437	699	738	2.5	△ 126
17	503	1,177	550	627	2.3	△ 260
22	460	1,047	518	529	2.3	△ 130
27	504	1,048	524	536	2.1	13

（注）松倉社宅については、昭和55年以前は本庁・中妻・小佐野出張所管内に、昭和60年以降は甲子出張所管内に含む。

16 地域別人口及び世帯の推移（その5）

地区別 年 別	鵜 住 居 出 張 所 管 内					
	世帯数	人 口			一世帯あたり 人口	人口の 増 減
		計	男	女		
大正9年	550	3,547	1,883	1,664	6.4	…
14	565	3,751	1,941	1,810	6.6	204
昭和5年	590	4,049	2,068	1,981	6.9	298
10	658	4,400	2,282	2,118	6.7	351
15	639	4,748	2,466	2,282	7.4	348
22	957	5,831	2,832	2,999	6.1	1,083
25	1,008	6,197	3,093	3,104	6.1	366
30	1,083	6,634	3,322	3,312	6.1	437
35	1,310	7,163	3,584	3,579	5.5	529
40	1,535	7,370	3,623	3,747	4.8	207
45	1,742	7,629	3,753	3,876	4.4	259
50	2,281	9,064	4,527	4,537	4.0	1,435
55	2,572	9,657	4,740	4,917	3.8	593
60	2,560	9,171	4,454	4,717	3.6	△ 486
平成2年	2,441	8,166	3,923	4,243	3.3	△ 1,005
7	2,498	7,827	3,762	4,065	3.1	△ 339
12	2,540	7,476	3,633	3,843	2.9	△ 351
17	2,470	6,951	3,299	3,652	2.8	△ 525
22	2,354	6,390	3,025	3,365	2.7	△ 561
27	1,856	3,597	2,001	1,596	2.0	△ 2,793

地区別 年 別	栗 橋 出 張 所 管 内					
	世帯数	人 口			一世帯あたり 人口	人口の 増 減
		計	男	女		
大正9年	532	3,018	1,565	1,453	5.7	…
14	448	2,769	1,417	1,352	6.2	△ 249
昭和5年	463	2,866	1,416	1,450	6.2	97
10	470	2,930	1,470	1,460	6.2	64
15	467	3,194	1,660	1,534	6.9	264
22	514	3,238	1,603	1,635	6.3	44
25	571	3,426	1,747	1,679	6.0	188
30	583	3,591	1,846	1,745	6.2	165
35	580	3,249	1,624	1,625	5.6	△ 342
40	567	2,881	1,425	1,456	5.1	△ 368
45	551	2,622	1,290	1,332	4.8	△ 259
50	529	2,303	1,147	1,156	4.5	△ 319
55	513	2,055	1,028	1,027	4.0	△ 248
60	507	1,914	951	963	3.8	△ 141
平成2年	495	1,804	872	932	3.6	△ 110
7	476	1,617	770	847	3.4	△ 187
12	464	1,447	679	768	3.1	△ 170
17	443	1,313	628	685	3.0	△ 134
22	420	1,201	573	628	2.9	△ 112
27	618	1,499	734	765	2.4	298

17 年齢5歳階級別、男女別人口

年齢階級	平成17年			平成22年			平成27年		
	総 数	男	女	総 数	男	女	総 数	男	女
総 数	42,987	20,163	22,824	39,574	18,543	21,031	36,802	18,105	18,697
年少人口 (0～14歳)	5,229	2,720	2,509	4,436	2,273	2,163	3,649	1,808	1,841
0～4歳	1,586	825	761	1,263	637	626	1,121	533	588
5～9	1,789	932	857	1,496	764	732	1,171	598	573
10～14	1,854	963	891	1,677	872	805	1,357	677	680
生産年齢人口 (15～64歳)	24,347	11,992	12,355	21,359	10,725	10,634	19,994	10,879	9,115
15～19歳	1,613	818	795	1,404	724	680	1,265	669	596
20～24	1,268	622	646	1,022	487	535	1,058	569	489
25～29	1,825	873	952	1,464	770	694	1,389	760	629
30～34	2,203	1,095	1,108	1,786	889	897	1,661	915	746
35～39	2,350	1,174	1,176	2,172	1,114	1,058	1,891	1,027	864
40～44	2,370	1,205	1,165	2,236	1,127	1,109	2,261	1,274	987
45～49	2,500	1,260	1,240	2,281	1,152	1,129	2,343	1,290	1,053
50～54	3,400	1,738	1,662	2,432	1,241	1,191	2,410	1,320	1,090
55～59	3,478	1,694	1,784	3,246	1,632	1,614	2,492	1,357	1,135
60～64	3,340	1,513	1,827	3,316	1,589	1,727	3,224	1,698	1,526
老年人口 (65歳以上)	13,411	5,451	7,960	13,772	5,538	8,234	13,044	5,329	7,715
65～69歳	3,611	1,644	1,967	3,205	1,425	1,780	3,074	1,476	1,598
70～74	3,596	1,543	2,053	3,300	1,456	1,844	2,817	1,239	1,578
75～79	2,871	1,195	1,676	3,132	1,261	1,871	2,719	1,161	1,558
80～84	1,854	648	1,206	2,280	867	1,413	2,339	868	1,471
85～89	1,014	305	709	1,212	366	846	1,350	422	928
90～94	364	98	266	511	133	378	585	138	447
95～99	93	17	76	115	28	87	146	21	125
100～	8	1	7	17	2	15	14	4	10
年齢不詳	-	-	-	7	7	-	115	89	26

18 年齢各歳別、男女別人口

年 齢	平成17年			平成22年			平成27年		
	総 数	男	女	総 数	男	女	総 数	男	女
総 数	42,987	20,163	22,824	39,574	18,543	21,031	36,802	18,105	18,697
0～4歳	1,586	825	761	1,263	637	626	1,121	533	588
0	278	152	126	237	121	116	222	100	122
1	310	174	136	261	134	127	222	108	114
2	320	152	168	258	132	126	219	104	115
3	321	168	153	250	117	133	219	105	114
4	357	179	178	257	133	124	239	116	123
5～9歳	1,789	932	857	1,496	764	732	1,171	598	573
5	352	182	170	271	140	131	228	118	110
6	343	178	165	299	167	132	239	124	115
7	377	198	179	300	140	160	244	127	117
8	322	174	148	293	151	142	230	112	118
9	395	200	195	333	166	167	230	117	113
10～14歳	1,854	963	891	1,677	872	805	1,357	677	680
10	367	179	188	335	168	167	246	127	119
11	358	197	161	319	166	153	262	140	122
12	378	189	189	350	187	163	265	122	143
13	374	192	182	311	161	150	271	136	135
14	377	206	171	362	190	172	313	152	161
15～19歳	1,613	818	795	1,404	724	680	1,265	669	596
15	385	209	176	359	181	178	320	164	156
16	418	213	205	314	172	142	271	145	126
17	410	203	207	341	165	176	322	173	149
18	264	123	141	263	141	122	205	108	97
19	136	70	66	127	65	62	147	79	68
20～24歳	1,268	622	646	1,022	487	535	1,058	569	489
20	187	92	95	152	76	76	187	104	83
21	228	100	128	169	78	91	187	100	87
22	255	117	138	226	108	118	198	96	102
23	278	142	136	208	92	116	264	143	121
24	320	171	149	267	133	134	222	126	96
25～29歳	1,825	873	952	1,464	770	694	1,389	760	629
25	311	135	176	261	138	123	253	137	116
26	352	174	178	287	144	143	252	142	110
27	381	184	197	289	155	134	311	177	134
28	352	176	176	305	165	140	277	143	134
29	429	204	225	322	168	154	296	161	135
30～34歳	2,203	1,095	1,108	1,786	889	897	1,661	915	746
30	440	213	227	302	136	166	305	167	138
31	469	220	249	343	182	161	322	167	155
32	437	232	205	368	184	184	333	191	142
33	427	210	217	360	185	175	342	188	154
34	430	220	210	413	202	211	359	202	157

18 年齢各歳別、男女別人口（その2）

年 齢	平成17年			平成22年			平成27年		
	総 数	男	女	総 数	男	女	総 数	男	女
35～39歳	2,350	1,174	1,176	2,172	1,114	1,058	1,891	1,027	864
35	452	211	241	473	239	234	325	166	159
36	488	259	229	428	207	221	354	198	156
37	501	254	247	436	236	200	395	211	184
38	525	262	263	419	214	205	399	229	170
39	384	188	196	416	218	198	418	223	195
40～44歳	2,370	1,205	1,165	2,236	1,127	1,109	2,261	1,274	987
40	506	249	257	425	195	230	459	251	208
41	474	245	229	479	252	227	447	232	215
42	464	241	223	468	249	219	478	290	188
43	465	253	212	497	250	247	430	240	190
44	461	217	244	367	181	186	447	261	186
45～49歳	2,500	1,260	1,240	2,281	1,152	1,129	2,343	1,290	1,053
45	446	231	215	475	241	234	470	254	216
46	555	293	262	466	232	234	480	276	204
47	505	241	264	433	224	209	478	268	210
48	486	247	239	460	255	205	542	296	246
49	508	248	260	447	200	247	373	196	177
50～54歳	3,400	1,738	1,662	2,432	1,241	1,191	2,410	1,320	1,090
50	568	304	264	430	229	201	493	262	231
51	626	334	292	541	284	257	495	276	219
52	717	373	344	493	239	254	465	260	205
53	723	372	351	472	239	233	491	283	208
54	766	355	411	496	250	246	466	239	227
55～59歳	3,478	1,694	1,784	3,246	1,632	1,614	2,492	1,357	1,135
55	787	390	397	566	299	267	457	258	199
56	793	399	394	592	307	285	559	315	244
57	761	371	390	663	337	326	501	258	243
58	716	335	381	694	361	333	465	248	217
59	421	199	222	731	328	403	510	278	232
60～64歳	3,340	1,513	1,827	3,316	1,589	1,727	3,224	1,698	1,526
60	486	206	280	757	364	393	568	303	265
61	725	316	409	747	377	370	609	340	269
62	674	346	328	724	342	382	678	363	315
63	701	315	386	674	313	361	681	364	317
64	754	330	424	414	193	221	688	328	360
65～69歳	3,611	1,644	1,967	3,205	1,425	1,780	3,074	1,476	1,598
65	683	326	357	467	193	274	706	334	372
66	689	291	398	693	299	394	709	359	350
67	745	340	405	652	329	323	666	318	348
68	727	331	396	672	296	376	621	285	336
69	767	356	411	721	308	413	372	180	192

18 年齢各歳別、男女別人口（その3）

年 齢	平成17年			平成22年			平成27年		
	総 数	男	女	総 数	男	女	総 数	男	女
70～74歳	3,596	1,543	2,053	3,300	1,456	1,844	2,817	1,239	1,578
70	746	332	414	642	302	340	420	173	247
71	697	303	394	632	261	371	599	258	341
72	780	308	472	684	299	385	602	292	310
73	690	288	402	655	284	371	569	252	317
74	683	312	371	687	310	377	627	264	363
75～79歳	2,871	1,195	1,676	3,132	1,261	1,871	2,719	1,161	1,558
75	605	260	345	672	278	394	531	246	285
76	615	270	345	610	250	360	533	205	328
77	568	232	336	673	245	428	578	251	327
78	523	215	308	587	235	352	533	224	309
79	560	218	342	590	253	337	544	235	309
80～84歳	1,854	648	1,206	2,280	867	1,413	2,339	868	1,471
80	454	169	285	484	187	297	518	205	313
81	406	153	253	503	201	302	471	166	305
82	391	135	256	474	183	291	513	172	341
83	320	97	223	409	153	256	418	151	267
84	283	94	189	410	143	267	419	174	245
85～89歳	1,014	305	709	1,212	366	846	1,350	422	928
85	290	89	201	320	108	212	315	106	209
86	200	60	140	270	93	177	317	108	209
87	189	57	132	240	65	175	275	85	190
88	185	60	125	198	47	151	224	68	156
89	150	39	111	184	53	131	219	55	164
90～94歳	364	98	266	511	133	378	585	138	447
90	113	37	76	166	41	125	174	50	124
91	88	22	66	92	25	67	145	38	107
92	72	16	56	98	29	69	125	25	100
93	52	14	38	86	20	66	81	16	65
94	39	9	30	69	18	51	60	9	51
95～99歳	93	17	76	115	28	87	146	21	125
95	25	7	18	47	15	32	55	8	47
96	28	5	23	21	4	17	21	4	17
97	23	2	21	26	4	22	30	4	26
98	11	1	10	12	3	9	24	3	21
99	6	2	4	9	2	7	16	2	14
100歳以上	8	1	7	17	2	15	14	4	10
年齢不詳	－	－	－	7	7	－	115	89	26
平均年齢	49.4	47.3	51.4	51.5	49.2	53.6	52.3	49.9	54.6

19 産業（大分類）、年齢（5歳階級）、男女別 15歳以上就業者数

年次・産業別・男女別	総数	15～19歳	20～24	25～29	30～34	35～39
平成27年 総数	17,547	167	897	1,178	1,404	1,605
農業、林業	252	-	5	5	7	7
うち農業	205	-	1	4	6	2
漁業	492	2	12	5	9	12
鉱業	37	-	-	1	2	2
建設業	2,703	21	112	151	170	224
製造業	3,062	55	221	224	294	317
電気・ガス・熱供給・水道業	145	2	11	16	8	22
情報通信業	107	-	3	13	8	13
運輸業	636	5	22	34	32	71
卸売・小売業	2,280	29	126	144	186	199
金融・保険業	297	2	11	17	18	26
不動産業,物品賃貸業	234	1	4	16	17	17
学術研究、専門・技術サービス	584	1	29	44	46	60
宿泊業、飲食サービス	883	13	42	52	66	67
生活関連サービス、娯楽	465	3	14	27	39	34
教育・学習支援業	630	1	28	61	62	67
医療・福祉	2,138	14	139	180	214	225
複合サービス事業	340	8	11	19	38	24
サービス業(他に分類されないもの)	1,084	5	22	57	66	84
公務(他に分類されるものを除く)	1,147	4	82	108	120	133
分類不能の産業	31	1	3	4	2	1
男	10,596	96	505	697	845	946
農業、林業	171	-	4	4	5	5
うち農業	132	-	-	3	4	1
漁業	391	2	12	4	9	8
鉱業	34	-	-	1	2	2
建設業	2,405	18	102	136	145	198
製造業	1,963	34	139	145	204	216
電気・ガス・熱供給・水道業	122	2	9	11	6	18
情報通信業	71	-	1	9	6	7
運輸業	560	5	14	31	30	60
卸売・小売業	1,099	14	60	71	99	105
金融・保険業	113	-	4	7	9	13
不動産業,物品賃貸業	156	-	2	11	11	10
学術研究、専門・技術サービス	447	1	15	30	28	37
宿泊業、飲食サービス	279	5	15	21	20	29
生活関連サービス、娯楽	183	1	9	16	20	16
教育・学習支援業	255	-	6	21	25	21
医療・福祉	542	3	32	53	60	51
複合サービス事業	245	4	7	13	29	19
サービス業(他に分類されないもの)	714	3	15	37	54	48
公務(他に分類されるものを除く)	827	3	58	73	81	83
分類不能の産業	19	1	1	3	2	-
女	6,951	71	392	481	559	659
農業、林業	81	-	1	1	2	2
うち農業	73	-	1	1	2	1
漁業	101	-	-	1	-	4
鉱業	3	-	-	-	-	-
建設業	298	3	10	15	25	26
製造業	1,099	21	82	79	90	101
電気・ガス・熱供給・水道業	23	-	2	5	2	4
情報通信業	36	-	2	4	2	6
運輸業	76	-	8	3	2	11
卸売・小売業	1,181	15	66	73	87	94
金融・保険業	184	2	7	10	9	13
不動産業,物品賃貸業	78	1	2	5	6	7
学術研究、専門・技術サービス	137	-	14	14	18	23
宿泊業、飲食サービス	604	8	27	31	46	38
生活関連サービス、娯楽	282	2	5	11	19	18
教育・学習支援業	375	1	22	40	37	46
医療・福祉	1,596	11	107	127	154	174
複合サービス事業	95	4	4	6	9	5
サービス業(他に分類されないもの)	370	2	7	20	12	36
公務(他に分類されるものを除く)	320	1	24	35	39	50
分類不能の産業	12	-	2	1	-	1

(単位：人)

40～44	45～49	50～54	55～59	60～64	65歳以上	平均年齢
1, 953	1, 998	1, 995	1, 904	2, 020	2, 426	48. 6
12	9	17	21	24	145	63. 6
7	6	15	14	21	129	65. 7
19	31	35	48	94	225	61. 4
2	4	9	8	6	3	52. 9
288	298	328	334	396	381	50. 0
375	404	317	325	317	213	45. 3
23	17	15	15	11	5	43. 4
21	12	17	10	8	2	44. 2
64	72	100	88	86	62	49. 3
270	248	238	230	248	362	48. 8
45	46	45	29	33	25	47. 9
25	24	18	32	24	56	53. 4
82	63	57	62	77	63	47. 7
67	62	99	88	128	199	51. 5
32	44	51	35	34	152	53. 4
82	81	90	86	39	33	45. 4
241	258	269	232	203	163	45. 7
41	51	45	33	38	32	47. 4
109	116	103	113	169	240	52. 4
152	154	142	112	79	61	44. 2
3	4	-	3	6	4	47. 3
1, 172	1, 170	1, 208	1, 174	1, 295	1, 488	48. 9
10	8	9	16	16	94	62. 9
5	6	9	10	13	81	65. 6
17	27	27	34	71	180	61. 0
2	3	7	8	6	3	53. 1
255	266	294	304	366	321	50. 0
261	257	209	200	179	119	44. 7
19	17	13	13	10	4	44. 0
10	8	15	6	7	2	45. 5
48	63	91	82	78	58	49. 8
127	107	102	109	120	185	48. 8
21	8	17	9	16	9	47. 2
17	21	16	24	16	28	51. 9
66	49	50	55	66	50	49. 2
22	19	32	25	31	60	49. 9
12	11	22	13	9	54	50. 7
30	34	39	43	22	14	47. 4
62	50	61	49	56	65	46. 6
28	37	38	24	27	19	47. 3
63	63	60	71	126	174	53. 1
102	119	106	87	69	46	45. 0
-	3	-	2	4	3	47. 8
781	828	787	730	725	938	48. 1
2	1	8	5	8	51	65. 2
2	-	6	4	8	48	65. 9
2	4	8	14	23	45	62. 8
-	1	2	-	-	-	50. 8
33	32	34	30	30	60	50. 6
114	147	108	125	138	94	46. 4
4	-	2	2	1	1	39. 9
11	4	2	4	1	-	41. 5
16	9	9	6	8	4	45. 4
143	141	136	121	128	177	48. 8
24	38	28	20	17	16	48. 3
8	3	2	8	8	28	56. 4
16	14	7	7	11	13	43. 0
45	43	67	63	97	139	52. 2
20	33	29	22	25	98	55. 1
52	47	51	43	17	19	44. 1
179	208	208	183	147	98	45. 4
13	14	7	9	11	13	47. 4
46	53	43	42	43	66	51. 1
50	35	36	25	10	15	42. 0
3	1	-	1	2	1	46. 4

20 産業（大分類）、従業上の地位及び男女別 15歳以上就業者数
平成22年

年次 男女別・産業別	総数	雇用者				役員	雇人のある業主	雇人のない業主	家族従業者	家庭内職者
		計	正規の職員・従業員	労働者派遣事業所の派遣社員	パート・アルバイト・その他					
総数	16,900	13,237	8,985	125	4,127	816	429	1,596	809	5
第1次産業	1,191	189	146	3	40	16	59	565	362	-
農業、林業	307	64	37	3	24	7	9	136	91	-
うち農業	256	29	13	-	16	4	5	132	86	-
漁業	884	125	109	-	16	9	50	429	271	-
第2次産業	4,986	4,360	2,986	39	1,335	330	75	156	62	3
鉱業、採石業、砂利採取業	19	17	15	-	2	2	-	-	-	-
建設業	1,463	1,084	920	1	163	201	51	98	29	-
製造業	3,504	3,259	2,051	38	1,170	127	24	58	33	3
第3次産業	10,712	8,683	5,849	82	2,752	470	295	875	385	2
電気・ガス・熱供給・水道業	140	137	122	1	14	2	-	1	-	-
情報通信業	99	89	69	5	15	3	1	6	-	-
運輸業、郵便業	783	722	573	6	143	32	6	21	2	-
卸売業、小売業	2,604	1,862	1,003	8	851	227	97	241	177	-
金融業、保険業	397	357	283	3	71	17	1	21	1	-
不動産業、物品賃貸業	185	98	63	-	35	30	5	42	10	-
学術研究、専門・技術サービス業	293	209	169	1	39	16	16	35	17	-
宿泊業、飲食サービス業	841	537	175	7	355	32	71	118	83	-
生活関連サービス業、娯楽業	583	299	162	2	135	15	42	172	53	2
教育、学習支援業	688	616	491	3	122	5	8	55	4	-
医療、福祉	1,990	1,879	1,326	31	522	23	33	29	26	-
複合サービス事業	249	238	200	2	36	3	6	1	1	-
サービス業（他に分類されないもの）	950	732	478	13	241	65	9	133	11	-
公務（他に分類されるものを除く）	910	908	735	-	173	-	-	-	-	-
分類不能の産業	11	5	4	1	-	-	-	-	-	-
男	9,574	7,314	6,114	60	1,140	603	326	1,178	147	-
第1次産業	840	159	127	2	30	14	56	545	66	-
農業、林業	199	51	31	2	18	6	8	120	14	-
うち農業	158	23	12	-	11	3	4	116	12	-
漁業	641	108	96	-	12	8	48	425	52	-
第2次産業	3,468	2,981	2,476	28	477	251	73	142	21	-
鉱業、採石業、砂利採取業	16	15	13	-	2	1	-	-	-	-
建設業	1,284	973	836	-	137	151	50	98	12	-
製造業	2,168	1,993	1,627	28	338	99	23	44	9	-
第3次産業	5,258	4,170	3,508	29	633	338	197	491	60	-
電気・ガス・熱供給・水道業	117	114	109	-	5	2	-	1	-	-
情報通信業	67	60	50	3	7	3	-	4	-	-
運輸業、郵便業	680	627	526	4	97	27	5	20	1	-
卸売業、小売業	1,251	844	679	7	158	159	67	158	23	-
金融業、保険業	148	119	116	1	2	12	1	16	-	-
不動産業、物品賃貸業	106	47	34	-	13	21	4	29	5	-
学術研究、専門・技術サービス業	208	149	134	-	15	12	14	30	3	-
宿泊業、飲食サービス業	241	139	92	4	43	19	38	30	15	-
生活関連サービス業、娯楽業	226	126	97	1	28	10	25	58	7	-
教育、学習支援業	331	305	264	1	40	5	4	15	2	-
医療、福祉	431	362	298	3	61	17	29	22	1	-
複合サービス事業	184	178	163	1	14	3	2	-	1	-
サービス業（他に分類されないもの）	606	440	351	4	85	48	8	108	2	-
公務（他に分類されるものを除く）	662	660	595	-	65	-	-	-	-	-
分類不能の産業	8	4	3	1	-	-	-	-	-	-
女	7,326	5,923	2,871	65	2,987	213	103	418	662	5
第1次産業	351	30	19	1	10	2	3	20	296	-
農業、林業	108	13	6	1	6	1	1	16	77	-
うち農業	98	6	1	-	5	1	1	16	74	-
漁業	243	17	13	-	4	1	2	4	219	-
第2次産業	1,518	1,379	510	11	858	79	2	14	41	3
鉱業、採石業、砂利採取業	3	2	2	-	-	1	-	-	-	-
建設業	179	111	84	1	26	50	1	-	17	-
製造業	1,336	1,266	424	10	832	28	1	14	24	3
第3次産業	5,454	4,513	2,341	53	2,119	132	98	384	325	2
電気・ガス・熱供給・水道業	23	23	13	1	9	-	-	-	-	-
情報通信業	32	29	19	2	8	-	1	2	-	-
運輸業、郵便業	103	95	47	2	46	5	1	1	1	-
卸売業、小売業	1,353	1,018	324	1	693	68	30	83	154	-
金融業、保険業	249	238	167	2	69	5	-	5	1	-
不動産業、物品賃貸業	79	51	29	-	22	9	1	13	5	-
学術研究、専門・技術サービス業	85	60	35	1	24	4	2	5	14	-
宿泊業、飲食サービス業	600	398	83	3	312	13	33	88	68	-
生活関連サービス業、娯楽業	357	173	65	1	107	5	17	114	46	2
教育、学習支援業	357	311	227	2	82	-	4	40	2	-
医療、福祉	1,559	1,517	1,028	28	461	6	4	7	25	-
複合サービス事業	65	60	37	1	22	-	4	1	-	-
サービス業（他に分類されないもの）	344	292	127	9	156	17	1	25	9	-
公務（他に分類されるものを除く）	248	248	140	-	108	-	-	-	-	-
分類不能の産業	3	1	1	-	-	-	-	-	-	-

平成27年

年次 男女別・産業別	総数	雇用者				役員	雇人のあ る業主	雇人のな い業主	家族 従業者	家庭 内職者
		計	正規の職 員・従業 員	労働者派 遣事業所 の派遣社 員	パート・ アルバイ ト・その 他					
総数	17,547	14,633	10,330	177	4,126	794	353	1,203	512	15
第1次産業	744	130	94	2	34	16	37	377	183	-
農業、林業	252	61	40	-	21	7	7	98	79	-
うち農業	205	30	16	-	14	2	6	91	76	-
漁業	492	69	54	2	13	9	30	279	104	-
第2次産業	5,802	5,138	3,979	56	1,103	339	76	170	58	15
鉱業、採石業、砂利採取業	37	36	31	-	5	1	-	-	-	-
建設業	2,703	2,288	2,045	34	209	224	55	94	37	-
製造業	3,062	2,814	1,903	22	889	114	21	76	21	15
第3次産業	10,970	9,359	6,254	117	2,988	439	239	656	270	-
電気・ガス・熱供給・水道業	145	141	122	2	17	4	-	-	-	-
情報通信業	107	92	78	1	13	6	1	8	-	-
運輸業、郵便業	636	588	494	4	90	27	3	17	1	-
卸売業、小売業	2,280	1,804	933	10	861	168	64	140	102	-
金融業、保険業	297	269	225	4	40	11	-	17	-	-
不動産業、物品賃貸業	234	148	123	3	22	37	5	37	7	-
学術研究、専門・技術サービス業	584	498	368	20	110	25	17	32	12	-
宿泊業、飲食サービス業	883	623	214	7	402	40	70	84	65	-
生活関連サービス業、娯楽業	465	227	106	-	121	17	35	134	52	-
教育、学習支援業	630	570	437	1	132	5	6	44	3	-
医療、福祉	2,138	2,032	1,429	40	563	37	30	18	20	-
複合サービス事業	340	329	257	1	71	7	2	1	-	-
サービス業（他に分類されないもの）	1,084	891	556	13	322	55	6	124	8	-
公務（他に分類されるものを除く）	1,147	1,147	912	11	224	-	-	-	-	-
分類不能の産業	31	6	3	2	1	-	1	-	1	-
男	10,596	8,728	7,403	101	1,224	582	277	886	97	3
第1次産業	562	108	79	2	27	13	37	364	39	-
農業、林業	171	50	33	-	17	7	7	86	21	-
うち農業	132	24	13	-	11	2	6	80	20	-
漁業	391	58	46	2	10	6	30	278	18	-
第2次産業	4,402	3,898	3,416	40	442	256	73	151	16	3
鉱業、採石業、砂利採取業	34	33	28	-	5	1	-	-	-	-
建設業	2,405	2,074	1,904	20	150	170	53	94	10	-
製造業	1,963	1,791	1,484	20	287	85	20	57	6	3
第3次産業	5,613	4,718	3,906	58	754	313	166	371	42	-
電気・ガス・熱供給・水道業	122	118	111	2	5	4	-	-	-	-
情報通信業	71	58	55	-	3	4	1	8	-	-
運輸業、郵便業	560	520	456	3	61	23	3	14	-	-
卸売業、小売業	1,099	826	632	5	192	116	51	86	16	-
金融業、保険業	113	94	92	-	2	8	-	11	-	-
不動産業、物品賃貸業	156	102	94	2	6	25	3	23	3	-
学術研究、専門・技術サービス業	447	380	303	15	62	20	15	30	2	-
宿泊業、飲食サービス業	279	184	122	3	59	22	39	25	8	-
生活関連サービス業、娯楽業	183	95	65	-	30	12	20	46	10	-
教育、学習支援業	255	240	207	-	33	3	2	9	-	-
医療、福祉	542	476	394	14	68	22	27	15	2	-
複合サービス事業	245	237	211	-	26	7	-	1	-	-
サービス業（他に分類されないもの）	714	558	428	8	122	47	5	103	1	-
公務（他に分類されるものを除く）	827	827	736	6	85	-	-	-	-	-
分類不能の産業	19	4	2	1	1	-	1	-	-	-
女	6,951	5,905	2,927	76	2,902	212	76	317	415	12
第1次産業	182	22	15	-	7	3	-	13	144	-
農業、林業	81	11	7	-	4	-	-	12	58	-
うち農業	73	6	3	-	3	-	-	11	56	-
漁業	101	11	8	-	3	3	-	1	86	-
第2次産業	1,400	1,240	563	16	661	83	3	19	42	12
鉱業、採石業、砂利採取業	3	3	3	-	-	-	-	-	-	-
建設業	298	214	141	14	59	54	2	-	27	-
製造業	1,099	1,023	419	2	602	29	1	19	15	12
第3次産業	5,357	4,641	2,348	59	2,234	126	73	285	228	-
電気・ガス・熱供給・水道業	23	23	11	-	12	-	-	-	-	-
情報通信業	36	34	23	1	10	2	-	-	-	-
運輸業、郵便業	76	68	38	1	29	4	-	3	1	-
卸売業、小売業	1,181	975	301	5	669	52	13	54	86	-
金融業、保険業	184	175	133	4	38	3	-	6	-	-
不動産業、物品賃貸業	78	46	29	1	16	12	2	14	4	-
学術研究、専門・技術サービス業	137	118	65	5	48	5	2	2	10	-
宿泊業、飲食サービス業	604	439	92	4	343	18	31	59	57	-
生活関連サービス業、娯楽業	282	132	41	-	91	5	15	88	42	-
教育、学習支援業	375	330	230	1	99	2	4	35	3	-
医療、福祉	1,596	1,556	1,035	26	495	15	3	3	18	-
複合サービス事業	95	92	46	1	45	-	2	-	-	-
サービス業（他に分類されないもの）	370	333	128	5	200	8	1	21	7	-
公務（他に分類されるものを除く）	320	320	176	5	139	-	-	-	-	-
分類不能の産業	12	2	1	1	-	-	-	-	1	-

21 労働力状態

年 別	総 数	労働力人口						
		総 数	就 業 者					完全失業者
			総 数	主に仕事	家事のほかに仕事	通学のかたわら仕事	休業者	
平成17年 総 数	37,758	20,457	18,954	15,968	2,541	11	434	1,503
男	17,443	11,913	10,792	10,322	186	6	278	1,121
女	20,315	8,544	8,162	5,646	2,355	5	156	382
平成22年 総 数	35,131	18,306	16,900	14,514	2,019	8	359	1,406
男	16,263	10,621	9,574	9,181	161	4	228	1,047
女	18,868	7,685	7,326	5,333	1,858	4	131	359
平成27年 総 数	33,038	18,318	17,547	15,515	1,689	14	329	771
男	16,208	11,127	10,596	10,220	181	6	189	531
女	16,830	7,191	6,951	5,295	1,508	8	140	240

(注) 総数には「不詳」を含む。

22 世帯の種類、世帯人員（10区分）別世帯数及び世帯人員

年 別		総 数		—				
		世 帯 数	世帯人員	世				
				総 数	1人	2人	3人	4人
平成17年		16,994	42,987	16,975	4,710	5,633	3,047	1,999
22年		16,094	39,574	16,070	4,762	5,376	2,850	1,768
27年		16,860	36,802	16,048	6,033	5,050	2,585	1,458
(再掲)	6歳未満世帯員がいる世帯			1,021	—	27	305	346
(再掲)	18歳未満世帯員がいる世帯			2,671	15	168	782	929
(再掲)	65歳以上世帯員がいる世帯			8,465	2,675	3,427	1,354	508

(注) 総世帯数には世帯の種類「不詳」を含む。

23 施設等の世帯の種類別、世帯数及び世帯人員

年 別	総 数		寮・寄宿舎の学生・生徒		病院・療養所の入院者		社会施設の入所者		自衛隊営舎
	世帯数	世帯人員	世帯数	世帯人員	世帯数	世帯人員	世帯数	世帯人員	世帯数
平成17年	19	935	—	—	7	583	12	352	—
22年	24	1,094	—	—	5	484	19	610	—
27年	812	1,976	—	—	7	516	38	693	—

(単位：人)			
非 勞 働 力 人 口			
総 数	家 事	通 学	その他
17,857	9,093	1,767	6,997
5,570	435	927	4,208
12,287	8,658	840	2,789
17,269	7,068	1,402	8,799
5,507	407	709	4,391
11,762	6,661	693	4,408
14,595	5,437	1,077	8,081
4,996	547	549	3,900
9,599	4,890	528	4,181

								(単位：世帯、人)	
般世帯						施設等の世帯			
帯数						世帯人員	1世帯当たり人員	総数	
5人	6人	7人	8人	9人	10人以上			世帯数	世帯人員
898	441	188	47	9	3	42,052	2.48	19	935
783	342	189	(7人以上)			38,480	2.39	24	1,094
570	238	91	17	5	1	34,826	2.17	812	1,976
196	91	56	(7人以上)			4,291	4.20		
462	208	107	(7人以上)			10,749	4.02		
233	170	98	(7人以上)			18,521	2.19		

(単位：世帯、人)								
内居住者	矯正施設の入所者		そ の 他		(別 掲)			
					間借り・下宿などの単身者		会社などの独身寮の単身者	
世帯人員	世帯数	世帯人員	世帯数	世帯人員	世帯数	世帯人員	世帯数	世帯人員
-	-	-	-	-	88	88	145	145
-	-	-	-	-	111	111	42	42
-	-	-	767	767	248	248	196	196

24 世帯の家族類型別一般世帯数、一般世帯人員及び親族人員

年 別	区 分	総 数	一						
			総 数	A 親					総 数
				I	核 家 族 世 帯				
					総 数	夫婦 のみの 世帯	夫婦と 子供から なる 世帯	男親と 子供から なる 世帯	女親と 子供から なる 世帯
平成22年	世 帯 数	16,070	11,284	8,879	3,886	3,339	245	1,409	2,405
	世帯人員	38,480	33,653	23,363	7,772	11,879	541	3,171	10,290
平成27年	世 帯 数	16,048	9,942	8,272	3,525	3,092	277	1,378	1,670
	世帯人員が1人	6,033	-	-	-	-	-	-	-
	世帯人員が2人	5,050	4,997	4,822	3,525	-	227	1,070	175
	世帯人員が3人	2,585	2,573	2,072	-	1,759	43	270	501
	世帯人員が4人	1,458	1,453	1,027	-	987	7	33	426
	世帯人員が5人	570	568	294	-	291	-	3	274
	世帯人員が6人	238	237	47	-	45	-	2	190
	世帯人員が7人以上	114	114	10	-	10	-	-	104
	(再掲) 6歳未満世帯員のいる世帯	1,021	1,018	805	-	748	3	54	213
	(再掲) 12歳未満世帯員のいる世帯	1,762	1,757	1,349	-	1,195	17	137	408
	(再掲) 15歳未満世帯員のいる世帯	2,199	2,193	1,673	-	1,435	30	208	520
	(再掲) 18歳未満世帯員のいる世帯	2,671	2,648	2,000	-	1,667	49	284	648
	(再掲) 20歳未満世帯員のいる世帯	2,863	2,821	2,112	2	1,748	57	305	709
	世帯人員	34,326	28,615	21,791	7,050	11,021	611	3,109	6,824

般 世 帯												(再掲) 3世代世帯
族 世 帯										B	C	
そ の 他 の 親 族 世 帯												
夫婦と 両親か らなる 世帯	夫婦と ひとり 親か らなる 世帯	夫婦・ 子供と 両親か らなる 世帯	夫婦・ 子供と ひとり親 からなる 世帯	夫婦と他 の親族 (親・子供 を含まない) からなる 世帯	夫婦・子 供と他 の親族 (親を 含まない) からなる 世帯	夫婦・ 親と他 の親族 (子供 を含まない) からなる 世帯	夫婦・子 供・親と 他の親 族か らなる 世帯	兄弟姉 妹のみ か ら な る 世 帯	他に分 類され ない 親族 世帯	非親 族 世 帯	単 独 世 帯	
118	434	356	571	75	209	60	137	138	307	24	4,762	1508
472	1,302	2,094	2,635	250	981	311	910	286	1049	65	4,762	7506
71	318	207	357	54	137	38	87	146	255	64	6,033	976
-	-	-	-	-	-	-	-	-	-	-	6,033	-
-	-	-	-	-	-	-	-	137	38	46	-	-
-	318	-	-	48	-	-	-	9	126	11	-	101
71	-	-	197	3	70	20	-	-	65	4	-	322
-	-	67	115	-	47	10	19	-	16	2	-	262
-	-	92	40	1	16	2	30	-	9	1	-	189
-	-	48	5	2	4	6	38	-	1	-	-	102
-	-	66	52	3	24	6	41	-	21	3	-	
-	-	119	109	6	62	9	63	-	40	5	-	
-	-	139	147	6	84	10	65	-	69	6	-	
-	-	166	179	13	105	10	70	2	103	8	15	
-	-	172	202	14	116	10	73	2	120	11	31	
284	954	1,227	1,639	178	639	184	563	301	855	157	6,033	

25 住宅の建て方、住居の種類、住宅の所有の関係別一般世帯数及び一世帯当たり人員

区 分	世帯数	世帯人員	1世帯 当たり 人員	住 宅		
				一戸建	長屋建	総数
平成22年						
一般世帯 総数	16,070	38,480	2.39	-	-	-
住宅に住む一般世帯	16,020	38,415	2.40	12,208	526	3,280
主世帯	15,840	38,088	2.40	12,081	523	3,230
持ち家	11,275	28,696	2.55	11,168	71	35
公営・都市再生機構・公社の借家	916	2,059	2.25	-	51	865
民営の借家	3,011	6,190	2.06	836	384	1,789
給与住宅	638	1,143	1.79	77	17	541
間借り	180	327	1.82	127	3	50
住宅以外に住む一般世帯	50	65	1.30			
平成27年						
一般世帯 総数	16,070	34,826	2.17	-	-	-
住宅に住む一般世帯	16,048	34,334	2.19	9,817	2028	3,816
主世帯	15,686	33,857	2.19	9,602	2020	3,790
持ち家	15,435	21,879	2.42	8,919	30	74
公営・都市再生機構・公社の借家	9,026	5,868	1.94	23	1769	1,227
民営の借家	3,019	4,475	1.88	554	184	1,634
給与住宅	2,384	1,635	1.63	106	37	855
間借り	1,006	477	1.90	215	8	26
住宅以外に住む一般世帯	22	492	22			

の 建 て 方								その他
共 同 住 宅								
建物全体の階数				(再掲) 世帯が住んでいる階				
1・2階建	3～5階建	6～10階建	11階建以上	1・2階	3～5階	6～10階	11階以上	

-	-	-	-	-	-	-	-	-
956	2, 237	87	-	2, 166	1, 073	41	-	6
930	2, 213	87	-	2, 121	1, 068	41	-	6
19	16	-	-	27	8	-	-	1
-	781	84	-	403	422	40	-	-
845	941	3	-	1, 360	428	1	-	2
66	475	-	-	331	210	-	-	3
26	24	-	-	45	5	-	-	-
-	-	-	-	-	-	-	-	-
1, 228	2, 280	308	-	2, 465	1, 246	105	-	25
1, 215	2, 268	307	-	2, 444	1, 241	105	-	23
36	16	22	-	51	19	4	-	3
16	938	273	-	525	604	98	-	-
913	712	9	-	1, 284	349	1	-	12
250	602	3	-	584	269	2	-	8
13	12	1	-	21	5	-	-	2

26 常住地による従業地、通学地別 15 歳以上就業者数及び通学者数

(単位：人)

常住市町村従業地、通学地	就業者および通学者数				
	平成17年	平成22年	平成27年		
			総 数	就業者	通学者
当地に常住する者	20,356	18,115	18,624	17,547	1,077
当地で従業・通学	18,874	16,582	17,118	16,173	945
県内他市町村で従業・通学	1,371	1,395	1,335	1,235	100
盛岡市	44	47	40	28	12
宮古市	97	96	63	60	3
大船渡市	185	173	176	168	8
花巻市	13	11	14	10	4
北上市	17	10	24	24	-
遠野市	185	225	229	207	22
陸前高田市	10	11	7	7	-
大槌町	716	720	655	618	37
山田町	58	70	88	88	-
その他の市町村	46	32	39	25	14
他県で従業・通学	111	110	109	81	28
北海道	...	3	12	12	-
青森県	...	4	11	6	5
宮城県	26	35	30	19	11
東京都	20	24	11	8	3
その他の都道府県	65	44	45	36	9

(注) 総数には不詳を含む。

27 従業地、通学地による常住地別15歳以上就業者数及び通学者数

(単位：人)

従業地・通学地常住市町村	就業者および通学者数				
	平成17年	平成22年	平成27年		
			総 数	就業者	通学者
当地で従業・通学の者	22,288	20,053	21,370	20,256	1,114
当地に常住	18,874	16,582	17,118	16,173	945
県内他市町村に常住	3,298	3,361	3,667	3,502	165
盛岡市	44	72	182	182	-
宮古市	110	92	103	103	-
大船渡市	340	341	324	321	3
花巻市	11	24	55	55	-
北上市	16	11	68	68	-
遠野市	262	294	549	505	44
陸前高田市	38	41	56	56	-
住田町	31	34	52	50	2
大槌町	2,044	2,001	1,673	1,572	101
山田町	364	391	416	401	15
その他の市町村	38	60	189	189	0
他県に常住	116	82	523	523	-
青森県	10	7	64	64	-
宮城県	49	45	124	124	-
その他の都道府県	57	30	335	335	-

(注) 総数には不詳を含む。

28 常住地又は従業地による産業（大分類）別 15 歳以上就業者数 〈平成27年〉
(単位：人)

産 業（大分類）	常住地による就業者数					従業地による就業者数		
	総 数	自 宅 以 下 で 従 業	自 宅 以 外 の 当 地 で 従 業	県 内 他 市 町 村 で 従 業	他 県 で 従 業	総 数	うち 県 内 他 市 町 村 に 常 住	うち 他 県 に 常 住
総 数	17,547	1,494	14,679	1,235	81	20,256	3,502	523
農業・林業	252	164	76	12	－	271	30	1
うち農業	205	155	44	6	－	206	7	－
漁業	492	309	155	12	15	533	27	41
鉱業・採石業・砂利採取業	37	－	17	20	－	21	3	1
建設業	2,703	177	2,289	210	18	3,510	704	331
製造業	3,062	80	2,716	248	11	3,496	684	9
電気・ガス・熱供給・水道業	145	－	136	8	1	165	29	－
情報通信業	107	10	85	11	1	122	25	2
運輸・郵便業	636	7	551	63	15	777	213	6
卸売・小売業	2,280	252	1,874	147	5	2,577	434	15
金融・保険業	297	14	261	22	－	328	51	2
不動産・物品賃貸業	234	56	155	21	2	256	34	11
学術研究、専門・技術サービス業	584	44	501	32	4	679	85	46
宿泊・飲食サービス業	883	100	756	26	1	970	106	8
生活関連サービス・娯楽業	465	132	320	11	1	503	50	－
教育・学習支援業	630	31	488	110	－	717	196	1
医療・福祉	2,138	58	1,946	129	1	2,449	434	7
複合サービス事業	340	2	306	31	1	365	57	－
サービス業(他に分類されないもの)	1,084	55	974	51	2	1,238	188	19
公務(他に分類されないもの)	1,147	2	1,065	71	3	1,237	146	18
分類不能の産業	31	1	8	－	－	42	6	5

(注) 総数には従業地「不詳」を含む。

29 常住地又は従業地・通学地による年齢（5歳階級）、男女別人口及び15歳以上就業者数＜平成27年＞

年 齢 別	常住地による人口（夜間人口）						常住	
	総数	従業も通学もしていない	自宅で従業	自宅外の 当市で 従業・通学	県内他市 町村で 従業・通学	他県で 従業・通学	総数	自宅で 従業
総 数	36,802	15,825	1,494	17,714	1,343	109	16,900	1,494
15歳未満	3,649	1,536	—	2,090	8	—	—	—
15～19歳	1,265	42	5	1,086	95	13	155	5
20～24	1,058	120	19	806	82	19	810	19
25～29	1,389	204	26	1,046	91	6	1,156	26
30～34	1,661	252	42	1,245	110	3	1,406	42
35～39	1,891	278	67	1,392	136	7	1,699	67
40～44	2,261	302	58	1,716	172	4	1,780	58
45～49	2,343	340	79	1,719	189	6	1,787	79
50～54	2,410	408	127	1,709	150	8	1,867	127
55～59	2,492	572	132	1,623	130	15	2,335	132
60～64	3,224	1,198	227	1,659	114	13	1,756	227
65～69	3,074	1,747	241	1,004	52	11	994	241
70～74	2,817	2,164	215	416	6	4	653	215
75～79	2,719	2,387	157	160	5	—	324	157
80～84	2,339	2,216	75	33	2	—	131	75
85歳以上	2,095	2,059	24	10	1	—	47	24
男	18,105	5,726	855	10,248	969	85	9,574	855
15歳未満	1,808	748	—	1,048	6	—	—	—
15～19歳	669	22	3	571	48	5	86	3
20～24	569	50	13	445	47	8	384	13
25～29	760	59	16	611	60	5	659	16
30～34	915	67	18	738	83	2	797	18
35～39	1,027	76	31	805	101	7	971	31
40～44	1,274	100	34	1,006	128	3	982	34
45～49	1,290	119	49	968	142	6	983	49
50～54	1,320	110	80	1,007	113	7	1,053	80
55～59	1,357	175	78	980	98	15	1,348	78
60～64	1,698	399	138	1,053	88	12	1,026	138
65～69	1,476	657	125	622	44	11	569	125
70～74	1,239	840	123	257	5	4	412	123
75～79	1,161	939	95	114	3	—	200	95
80～84	868	797	41	18	2	—	81	41
85歳以上	585	568	11	5	1	—	23	11
女	18,697	10,099	639	7,466	374	24	7,326	639
15歳未満	1,841	788	—	1,042	2	—	—	—
15～19歳	596	20	2	515	47	8	69	2
20～24	489	70	6	361	35	11	426	6
25～29	629	145	10	435	31	1	497	10
30～34	746	185	24	507	27	1	609	24
35～39	864	202	36	587	35	—	728	36
40～44	987	202	24	710	44	1	798	24
45～49	1,053	221	30	751	47	—	804	30
50～54	1,090	298	47	702	37	1	814	47
55～59	1,135	397	54	643	32	—	987	54
60～64	1,526	799	89	606	26	1	730	89
65～69	1,598	1,090	116	382	8	—	425	116
70～74	1,578	1,324	92	159	1	—	241	92
75～79	1,558	1,448	62	46	2	—	124	62
80～84	1,471	1,419	34	15	—	—	50	34
85歳以上	1,510	1,491	13	5	—	—	24	13

（注）総数には労働力状態「不詳」を含む。

地による就業者数			従業地・通学地による人口(昼間人口)			従業地による就業者数		
自宅外の 当市で従業	県内他市 町村で従業	他県で従業	総数	県内他市 町村に 常住	他県に 常住	総数	県内他市 町村に 常住	他県に 常住
14, 679	1, 235	81	39, 546	3, 673	523	20, 256	3, 502	523
-	-	-	3, 647	6	-	-	-	-
155	7	-	1, 360	199	4	202	38	4
796	73	5	1, 183	212	14	1, 042	209	14
1, 045	91	5	1, 554	243	19	1, 344	243	19
1, 244	110	3	1, 900	320	32	1, 643	320	32
1, 392	136	7	2, 158	367	43	1, 871	366	43
1, 715	171	4	2, 597	447	65	2, 290	447	65
1, 719	189	6	2, 691	467	76	2, 346	467	76
1, 709	149	8	2, 767	450	65	2, 353	450	65
1, 622	130	15	2, 829	395	87	2, 241	395	87
1, 659	113	13	3, 490	318	75	2, 287	318	75
1, 004	52	11	3, 231	189	31	1, 471	189	31
416	6	4	2, 864	48	9	690	48	9
160	5	-	2, 722	7	1	325	7	1
33	2	-	2, 343	5	1	116	5	1
10	1	-	2, 095	-	1	35	-	1
1, 623	84	92	20, 089	2, 529	509	12, 565	2, 450	509
203	8	-	1, 804	2	-	-	-	-
8, 712	994 -	-	724	104	4	125	30	4
318	54	-	653	126	13	594	124	13
575	70	1	860	148	17	797	148	17
675	77	6	1, 074	214	30	1, 004	214	30
809	105	10	1, 198	236	43	1, 116	235	43
796	114	5	1, 517	310	64	1, 416	310	64
807	95	6	1, 555	338	75	1, 435	338	75
849	92	16	1, 584	322	62	1, 473	322	62
1, 071	90	29	1, 608	279	85	1, 425	279	85
752	50	12	1, 928	257	73	1, 526	257	73
348	22	6	1, 600	148	31	931	148	31
185	9	-	1, 276	37	9	427	37	9
58	3	1	1, 163	4	1	214	4	1
25	1	-	871	4	1	65	4	1
8 -	-	-	585	-	1	17	-	1
5, 761	503	4	19, 457	1, 144	14	7, 691	1, 052	14
-	-	-	1, 843	4	-	-	-	-
58	10	-	636	95	-	77	8	-
383	35	1	530	86	1	448	85	1
443	44	-	694	95	2	547	95	2
548	42 -	-	826	106	2	639	106	2
629	72	1	960	131 -	-	755	131 -	-
688	68	1	1, 080	137	1	874	137	1
683	58	-	1, 136	129	1	911	129	1
661	67	1	1, 183	128	3	880	128	3
777	62	-	1, 221	116	2	816	116	2
510	37	-	1, 562	61	2	761	61	2
238	2	-	1, 631	41	-	540	41	-
94	4	-	1, 588	11	-	263	11	-
33	2	-	1, 559	3	-	111	3	-
9	-	-	1, 472	1	-	51	1	-
7	-	-	1, 510	-	-	18	-	-

30 人口集中地区人口、面積及び人口密度

年 別	人 口 (人)	面 積 (km ²)	1km ² 当り 人口密度	全体に占める割合		全体人口 (人)	全体面積 (km ²)
				人口(%)	面積(%)		
平成12年	21,526	6.06	3,552.1	46.27	1.4	46,521	441.29
17年	20,010	6.05	3,307.4	46.55	1.4	42,987	441.36
22年	18,428	5.99	3,076.5	46.57	1.4	39,574	441.43
27年	15,419	4.84	3,185.7	41.90	1.1	36,802	440.34

(注) 全体面積は、一部境界未定のため総務省統計局において推定した。

IV 事業所

31 産業（中分類）別事業所数及び従業者数（平成24年）

産業中分類		事業所数	従業者数
総	数	1, 635	13, 352
農業・林業		4	54
農業		2	38
林業		2	16
漁業		6	196
漁業		6	196
水産養殖業		-	-
鉱業・採石業・砂利採取業		1	15
鉱業、採石業、砂利採取業		1	15
建設業		181	1, 678
総合工事業		87	1, 060
職別工事業（設備工事業を除く）		49	287
設備工事業		44	323
建設業 内格付不能		1	8
製造業		99	3, 043
食料品製造業		29	528
飲料・たばこ・飼料製造業		4	71
繊維工業		3	15
木材・木製品製造業（家具を除く）		2	5
家具・装備品製造業		3	7
パルプ・紙・紙加工品製造業		-	-
印刷・同関連業		3	15
化学工業		3	41
石油製品・石炭製品製造業		-	-
プラスチック製品製造業（別掲を除く）		9	228
ゴム製品製造業		1	1
なめし革・同製品・毛皮製造業		-	-
窯業・土石製品製造業		5	53
鉄鋼業		6	550
非鉄金属製造業		1	5
金属製品製造業		5	36
はん用機械器具製造業		7	1, 191
生産用機械器具製造業		6	146
業務用機械器具製造業		-	-
電子部品・デバイス・電子回路製造業		1	52
電気機械器具製造業		1	12
情報通信機械器具製造業		-	-
輸送用機械器具製造業		6	70
その他の製造業		4	17
電気・ガス・熱供給・水道業		4	111
電気業		3	63
ガス業		1	48
熱供給業		-	-
水道業		-	-
情報通信業		13	198
通信業		2	8
放送業		1	5
情報サービス業		4	20
インターネット付随サービス業		-	-
映像・音声・文字情報制作業		6	165
運輸業・郵便業		43	711
鉄道業		3	62
道路旅客運送業		7	133
道路貨物運送業		20	197
水運業		-	-
航空運輸業		-	-
倉庫業		3	32
運輸に附帯するサービス業		5	200
郵便業		5	87

資料：平成24年経済センサス-活動調査

（注）産業分類が不詳の事業所を除く

活動調査では国・地方公共団体は調査対象としていない（以下の表においても同様）

31 産業（中分類）別事業所数及び従業者数（平成24年）（つづき）

産業中分類	事業所数	従業者数
卸売業・小売業	441	2,413
卸売業	90	553
各種商品卸売業	-	-
繊維・衣服等卸売業	1	6
飲食料品卸売業	15	67
建築材料・鉱物・金属材料等卸売業	26	231
機械器具卸売業	24	108
その他の卸売業	24	141
小売業	351	1,860
各種商品小売業	1	2
織物・衣服・身の回り品小売業	33	106
飲食料品小売業	113	775
機械器具小売業	53	277
その他の小売業	139	659
無店舗小売業	12	41
金融業・保険業	52	364
銀行業	7	92
協同組織金融業	4	14
貸金業、クレジットカード業等非預金信用機関	2	5
金融商品取引業、商品先物取引業	-	-
補助的金融業等	2	6
保険業（保険媒介代理業、保険サービス業を含む）	36	244
金融・保険業 内格付不能	1	3
不動産・物品賃貸業	95	248
不動産取引業	7	27
不動産賃貸業・管理業	71	130
不動産業 内格付不能	2	3
物品賃貸業	15	88
学術研究、専門・技術サービス業	48	176
学術・開発研究機関	1	7
専門サービス業（他に分類されないもの）	14	41
広告業	-	-
技術サービス業（他に分類されないもの）	33	128
宿泊・飲食サービス業	195	888
宿泊業	20	201
飲食店	161	570
持ち帰り・配達飲食サービス業	14	117
生活関連サービス・娯楽業	174	381
洗濯・理容・美容・浴場業	150	264
その他の生活関連サービス業	16	55
娯楽業	8	62
教育、学習支援業	26	125
学校教育	2	52
その他の教育、学習支援業	24	73
医療、福祉	119	1,708
医療業	55	750
保健衛生	1	-
社会保険・社会福祉・介護事業	63	958
複合サービス事業	26	213
郵便局	21	94
協同組合（他に分類されないもの）	5	119
サービス業（他に分類されないもの）	108	830
廃棄物処理業	4	108
自動車整備業	10	75
機械等修理業（別掲を除く）	15	82
職業紹介・労働者派遣業	1	6
その他の事業サービス業	24	362
政治・経済・文化団体	21	77
宗教	29	89
その他のサービス業	1	2
サービス業（政治・経済・文化団体、宗教）内格付不能	1	7
サービス業（政治・経済・文化団体、宗教を除く）内格付不能	2	22

31 産業（中分類）別事業所数及び従業者数（平成26年）

産業中分類		事業所数	従業者数
総	数	1, 898	17, 525
農業・林業		9	62
農業		4	28
林業		5	34
漁業		6	178
漁業		6	178
水産養殖業		-	-
鉱業・採石業・砂利採取業		1	22
鉱業、採石業、砂利採取業		1	22
建設業		197	1, 897
総合工事業		93	1, 099
職別工事業（設備工事業を除く）		47	281
設備工事業		57	517
製造業		114	3, 343
食料品製造業		35	896
飲料・たばこ・飼料製造業		4	69
繊維工業		3	34
木材・木製品製造業（家具を除く）		2	4
家具・装備品製造業		1	3
パルプ・紙・紙加工品製造業		-	-
印刷・同関連業		6	27
化学工業		2	40
石油製品・石炭製品製造業		-	-
プラスチック製品製造業（別掲を除く）		9	233
ゴム製品製造業		1	1
なめし革・同製品・毛皮製造業		-	-
窯業・土石製品製造業		7	76
鉄鋼業		7	558
非鉄金属製造業		1	9
金属製品製造業		6	37
はん用機械器具製造業		11	1, 090
生産用機械器具製造業		4	107
業務用機械器具製造業		-	-
電子部品・デバイス・電子回路製造業		1	41
電気機械器具製造業		2	28
情報通信機械器具製造業		-	-
輸送用機械器具製造業		6	69
その他の製造業		6	21
電気・ガス・熱供給・水道業		5	169
電気業		2	55
ガス業		-	-
熱供給業		-	-
水道業		3	114
情報通信業		19	93
通信業		1	5
放送業		4	24
情報サービス業		6	38
インターネット付随サービス業		-	-
映像・音声・文字情報制作業		8	26
運輸業・郵便業		41	760
鉄道業		3	96
道路旅客運送業		8	145
道路貨物運送業		22	295
水運業		-	-
航空運輸業		-	-
倉庫業		4	29
運輸に附帯するサービス業		4	195
郵便業		-	-

資料：平成26年経済センサス-基礎調査

（注）産業分類が不詳の事業所を除く

31 産業（中分類）別事業所数及び従業者数（平成26年）（つづき）

産業中分類	事業所数	従業者数
卸売業・小売業	507	2,904
卸売業	109	603
各種商品卸売業	2	6
繊維・衣服等卸売業	2	8
飲食料品卸売業	18	111
建築材料、鉱物・金属材料等卸売業	30	181
機械器具卸売業	28	129
その他の卸売業	29	168
小売業	398	2,301
各種商品小売業	1	140
織物・衣服・身の回り品小売業	52	193
飲食料品小売業	116	817
機械器具小売業	53	290
その他の小売業	162	796
無店舗小売業	14	65
金融業・保険業	45	323
銀行業	7	86
協同組織金融業	4	15
貸金業、クレジットカード業等非預金信用機関	3	21
金融商品取引業、商品先物取引業	-	-
補助的金融業等	2	5
保険業（保険媒介代理業、保険サービス業を含む）	29	196
不動産・物品賃貸業	98	265
不動産取引業	8	27
不動産賃貸業・管理業	73	134
物品賃貸業	17	104
学術研究、専門・技術サービス業	63	409
学術・開発研究機関	1	70
専門サービス業（他に分類されないもの）	13	42
広告業	-	-
技術サービス業（他に分類されないもの）	49	297
宿泊・飲食サービス業	241	1,066
宿泊業	23	223
飲食店	197	711
持ち帰り・配達飲食サービス業	21	132
生活関連サービス業・娯楽業	179	452
洗濯・理容・美容・浴場業	151	280
その他の生活関連サービス業	18	94
娯楽業	10	78
教育、学習支援業	49	670
学校教育	21	584
その他の教育、学習支援業	28	86
医療、福祉	146	2,669
医療業	59	1,344
保健衛生	-	-
社会保険・社会福祉・介護事業	87	1,325
複合サービス事業	23	314
郵便局	18	163
協同組合（他に分類されないもの）	5	151
サービス業（他に分類されないもの）	119	1,002
廃棄物処理業	5	96
自動車整備業	15	112
機械等修理業（別掲を除く）	12	66
職業紹介・労働者派遣業	2	19
その他の事業サービス業	29	495
政治・経済・文化団体	25	133
宗教	30	79
その他のサービス業	1	2
公務（他に分類されるものを除く）	36	927
国家公務	8	125
地方公務	28	802

32 産業（大分類）別事業所数の推移

(単位：事業所、％)

産業大分類	平成21年		平成24年		平成26年	
	実数	構成比	実数	構成比	実数	構成比
総数	2,396	100.0	1,635	100.0	1,898	100.0
農業	-	-	-	-	-	-
林業	-	-	-	-	-	-
農業・林業	7	0.3	4	0.2	9	0.5
漁業	13	0.5	6	0.4	6	0.3
鉱業	-	-	-	-	-	-
鉱業、採石業、砂利採取業	1	0.0	1	0.1	1	0.1
建設業	202	8.4	181	11.1	197	10.4
製造業	137	5.7	99	6.1	114	6.0
電気・ガス・熱供給・水道業	5	0.2	4	0.2	5	0.3
運輸・通信業	-	-	-	-	-	-
情報通信業	15	0.6	13	0.8	19	1.0
運輸業	-	-	-	-	-	-
運輸・郵便業	55	2.3	43	2.6	41	2.2
卸売・小売業、飲食店	-	-	-	-	-	-
卸売・小売業	673	28.1	441	27.0	507	26.7
金融・保険業	61	2.5	52	3.2	45	2.4
不動産業	147	6.1	95	5.8	98	5.2
学術研究、専門・技術サービス業	59	2.5	48	2.9	63	3.3
飲食店・宿泊業	328	13.7	195	11.9	241	12.7
生活関連サービス・娯楽業	262	10.9	174	10.6	179	9.4
医療・福祉	138	5.8	119	7.3	146	7.7
教育・学習支援業	70	2.9	26	1.6	49	2.6
複合サービス事業	34	1.4	26	1.6	23	1.2
サービス業	-	-	-	-	-	-
サービス業（他に分類されないもの）	150	6.3	108	6.6	119	6.3
公務（他に分類されないもの）	39	1.6	-	-	36	1.9

資料：経済センサス-基礎調査（平成21年、平成26年）、経済センサス-活動調査（平成24年）

33 産業（大分類）別従業者数の推移

(単位：人、％)

産業大分類	平成21年		平成24年		平成26年	
	実数	構成比	実数	構成比	実数	構成比
総数	18,679	100.0	13,352	100.0	17,525	100.0
農業	-	-	-	-	-	-
林業	-	-	-	-	-	-
農業・林業	70	0.4	54	0.4	62	0.4
漁業	252	1.3	196	1.5	178	1.0
鉱業	-	-	-	-	-	-
鉱業、採石業、砂利採取業	14	0.1	15	0.1	22	0.1
建設業	1,677	9.0	1,678	12.6	1,897	10.8
製造業	3,694	19.8	3,043	22.8	3,343	19.1
電気・ガス・熱供給・水道業	119	0.6	111	0.8	169	1.0
運輸・通信業	-	-	-	-	-	-
情報通信業	117	0.6	198	1.5	93	0.5
運輸業	-	-	-	-	-	-
運輸・郵便業	1,033	5.5	711	5.3	760	4.3
卸売・小売業、飲食店	-	-	-	-	-	-
卸売・小売業	3,507	18.8	2,413	18.1	2,904	16.6
金融・保険業	442	2.4	364	2.7	323	1.8
不動産業	330	1.8	248	1.9	265	1.5
学術研究、専門・技術サービス業	414	2.2	176	1.3	409	2.3
飲食店・宿泊業	1,219	6.5	888	6.7	1,066	6.1
生活関連サービス・娯楽業	640	3.4	381	2.9	452	2.6
医療・福祉	2,307	12.4	1,708	12.8	2,669	15.2
教育・学習支援業	669	3.6	125	0.9	670	3.8
複合サービス事業	243	1.3	213	1.6	314	1.8
サービス業	-	-	-	-	-	-
サービス業（他に分類されないもの）	1,147	6.1	830	6.2	1,002	5.7
公務（他に分類されないもの）	785	4.2	-	-	927	5.3

資料：経済センサス-基礎調査（平成21年、平成26年）、経済センサス-活動調査（平成24年）

34 従業者規模別事業所数及び従業者数（平成26年）

（１）事業所数

						(単位：事業所)	
産業大分類	民 営					派遣・下請 従業者のみ	国・地方 公共団体
	1～4人	5～9人	10～ 19人	20～ 29人	30人 以上		
総 数	1,108	353	207	65	83	4	78
農林漁業	2	3	3	3	2	－	2
鉱業、採石業、砂利採取業	－	－	－	1	－	－	－
建設業	85	54	35	13	10	－	－
製造業	41	18	22	10	23	－	－
電気・ガス・熱供給・水道業	－	1	－	－	2	－	2
情報通信業	10	4	4	－	－	1	－
運輸・郵便業	8	12	9	6	6	－	－
卸売・小売業	321	119	48	8	10	1	－
金融・保険業	24	6	10	2	1	2	－
不動産業	83	10	4	－	－	－	1
学術研究、専門・技術サービス業	43	11	4	－	1	－	4
飲食店・宿泊業	172	46	15	5	2	－	1
生活関連サービス・娯楽業	161	8	9	1	－	－	－
教育・学習支援業	19	4	2	－	1	－	23
医療・福祉	53	38	23	11	15	－	6
複合サービス事業	15	3	2	－	3	－	－
サービス業（他に分類されないもの）	71	16	17	5	7	－	3
公務（他に分類されないもの）	－	－	－	－	－	－	36

資料：平成26年経済センサス-基礎調査

（２）従業者数

（注）従業員数

産業大分類	民 営					国・地方 公共団体
	1 ～ 4 人	5 ～ 9 人	1 0 ～ 1 9 人	2 0 ～ 2 9 人	3 0 人 以上	
総 数	2, 313	2, 333	2, 792	1, 511	6, 406	2, 170
農林漁業	5	20	37	68	108	2
鉱業、採石業、砂利採取業	-	-	-	22	-	-
建設業	210	366	466	301	554	-
製造業	103	125	288	248	2, 579	-
電気・ガス・熱供給・水道業	-	6	-	-	134	29
情報通信業	17	22	54	-	-	-
運輸・郵便業	22	88	138	130	382	-
卸売・小売業	715	767	628	170	624	-
金融・保険業	50	48	146	49	30	-
不動産業	139	68	48	-	-	10
学術研究、専門・技術サービス業	82	68	55	-	40	164
飲食店・宿泊業	368	307	203	114	70	4
生活関連サービス・娯楽業	266	44	119	23	-	-
教育・学習支援業	28	23	28	-	47	544
医療・福祉	130	258	311	270	1224	476
複合サービス事業	41	19	28	-	226	-
サービス業（他に分類されないもの）	137	104	243	116	388	14
公務（他に分類されないもの）	-	-	-	-	-	927

資料：平成26年経済センサス-基礎調査

35 産業（大分類）別、管内別事業所数及び従業者数

(単位：人)

		総 数	本庁管内	中妻管内	小佐野管内	甲子管内	鶴住居管内	栗橋管内	唐丹管内
総 数	事業所数	1,898	749	378	319	210	160	42	40
	従業員数	17,525	6,826	3,555	2,661	2,358	1,597	250	278
農林漁業	事業所数	15	3	1	1	3	2	3	2
	従業員数	240	56	14	1	34	46	15	74
鉱業・採石業・砂利採取業	事業所数	1	0	1	0	0	0	0	0
	従業員数	22	0	22	0	0	0	0	0
建 設 業	事業所数	197	54	36	38	32	25	8	4
	従業員数	1,897	724	378	192	265	201	98	39
製 造 業	事業所数	114	42	14	13	21	16	5	3
	従業員数	3,343	1,162	991	60	567	471	57	35
電気・ガス・熱供給・水道業	事業所数	5	1	1	1	1	0	1	0
	従業員数	169	15	14	85	49	0	6	0
情報通信業	事業所数	19	11	8	0	0	0	0	0
	従業員数	93	57	36	0	0	0	0	0
運輸・郵便業	事業所数	41	21	3	4	7	5	0	1
	従業員数	760	466	32	87	126	40	0	9
卸売・小売業	事業所数	507	203	101	89	49	44	9	12
	従業員数	2,904	1,195	673	510	278	201	21	26
金融・保険業	事業所数	45	21	9	3	7	4	1	0
	従業員数	323	147	79	21	69	5	2	0
不動産業	事業所数	98	32	29	27	4	6	0	0
	従業員数	265	98	73	62	13	19	0	0
学術研究、専門・技術サービス業	事業所数	63	23	11	18	6	5	0	0
	従業員数	409	240	37	63	9	60	0	0
宿泊業、飲食サービス業	事業所数	241	155	46	20	14	4	1	1
	従業員数	1,066	696	186	78	50	47	3	6
生活関連サービス、娯楽業	事業所数	179	53	47	41	21	8	4	5
	従業員数	452	139	140	105	43	12	7	6
教育、学習支援業	事業所数	49	16	6	13	8	3	1	2
	従業員数	670	182	72	172	136	63	12	33
医 療 福 祉	事業所数	146	45	28	28	16	22	2	5
	従業員数	2,669	577	255	951	586	263	4	33
複合サービス事業	事業所数	23	6	2	3	5	4	2	1
	従業員数	314	183	6	10	10	94	7	4
サービス業(他に分類されないもの)	事業所数	119	45	27	16	14	11	3	3
	従業員数	1,002	420	154	218	116	71	14	9
公 務 (他に分類されないもの)	事業所数	36	18	8	4	2	1	2	1
	従業員数	927	469	393	46	7	4	4	4

資料：平成26年経済センサス-基礎調査

V 農業 ・ 林業

36 農業の概況

区 分	平成12年	平成17年	平成22年	平成27年
基 礎 数 値				
総農家数（戸）	606	523	455	333
販売農家数	347	282	207	141
自給的農家数	259	241	248	192
農業就業人口（人） （販売農家）	574	469	340	213
耕地面積（ha）	1,035	882	804	765
田	225	216	209	184
畑	810	666	595	581
農 作 物				
耕地面積（ha）	141	120	97	65
水稻	130	113	93	62
大豆	11	6	4	3
そば	...	1	x	x
収穫量（t）	662	559	460	318
水稻	647	550	456	314
大豆	15	8	4	4
そば	...	1	x	x

資料：農林業センサス、面積調査、作況調査

37 経営耕地面積規模別農家数

(単位：戸)

年 別 地区別	総農家数	小 計	販 売 農 家						自給的 農家
			0.3ha 未満	0.3～ 0.5ha	0.5～ 1.0ha	1.0～ 1.5ha	1.5～ 2.0ha	2.0ha 以上	
平成17年	523	282	12	135	104	21	5	0	241
平成22年	455	207	7	88	87	18	3	4	248
平成27年	333	141	2	64	59	10	2	4	192
釜 石	15	1	x	x	x	x	x	x	14
唐 丹	52	27	－	12	13	1	1	－	25
甲 子	85	36	－	16	15	4	－	1	49
鵜住居	34	15	x	x	x	x	x	x	19
栗 橋	147	62	2	28	24	5	1	2	85

資料：農林業センサス

38 専業・兼業別農家数及び世帯員数（販売農家）

（単位：戸、人）

（単位：人、人）

年 別 地区別	販 売 農 家					世帯員数 （雇人除く）
	計	専 業	兼 業			
			計	第1種	第2種	
平成17年	282	56	226	19	207	1,100
平成22年	207	62	145	16	129	741
平成27年	141	44	97	11	86	487
釜 石	1	x	x	x	x	x
唐 丹	27	8	19	1	18	85
甲 子	36	13	23	4	19	123
鵜住居	15	x	x	x	x	x
栗 橋	62	19	43	5	38	211

資料：農林業センサス

39 販売目的の家畜を飼養している農家数と飼養頭羽数

（単位：戸、頭、100羽）

年 別	乳 用 牛		肉用牛		豚		にわとり	
	飼養 農家数	飼養 頭数	飼養 農家数	飼養 頭数	飼養 農家数	飼養 頭数	飼養 農家数	飼養 羽数
平成24年	—	—	36	227	1	x	1	1
25	—	—	32	211	1	x	1	1
26	—	—	27	145	1	x	1	1
27	—	—	27	98	1	x	1	x
28	—	—	26	96	1	x	1	x

資料：農林課

40 農業用機械の種類別所有台数

（単位：戸、台）

年 別	動力田植機		トラクター		コンバイン	
	農家数	台 数	農家数	台 数	農家数	台 数
平成17年 販売農家	208	208	224	234	73	73
平成22年 販売農家	135	140	160	170	73	74
平成27年 販売農家	85	85	107	118	50	50

資料：農林業センサス

41 農地の転用、移転件数及び面積

区 分	平成24年度		平成25年度		平成26年度		平成27年度	
	件数	面積	件数	面積	件数	面積	件数	面積
農地法第3条	2	1,472	3	9,759	4	7,748	4	19,254
所有権移転	2	1,472	3	9,759	4	7,748	3	1,646
自作地	2	1,472	3	9,759	4	7,748	3	1,646
無償	-	-	2	8,030	2	7,491	1	38
有償	2	1,472	1	-	2	257	2	1,608
小作地	-	-	-	-	-	-	-	-
貸借権等の設定移転 (無償も含む)	-	-	-	-	-	-	1	17,608
農地法第4条	8	4,308	9	3,056	3	5,164	1	1,720
道路水路敷地	1	72	2	223	2	4,638	-	-
住宅敷地その他	7	4,236	7	2,833	1	526	1	1,720
農地法第5条	51	53,187	58	44,088	46	40,361	37	31,753
住宅敷地	28	19,193	39	24,216	26	12,056	22	11,320
公共用地	1	2,790	-	-	3	4,710	-	-
建物施設	12	18,125	6	12,270	4	9,767	3	5,280
その他施設	10	13,079	13	7,602	13	13,828	12	15,153

資料：釜石市農業委員会

42 林業の概況

地 区 別	林野面積(ha)		総世帯数 (戸)	総人口 (人)	農家数 (戸)	林家数 (戸)	林野率 (%)
	現況森面積	森林以外の 草生地					
平成17年	39,422	41	16,994	42,987	523	1,249	89.4
平成22年	39,650	46	16,094	39,574	455	1,204	89.9
平成27年	38,835	45	16,860	36,802	333	1,126	88.3
釜石	15	218	79.9
唐丹	52	179	86.4
甲子	85	303	92.0
鶴住居	34	177	86.7
栗橋	147	249	89.9

資料：農林業センサス

43 林野面積

(1) 国 有

(単位：ha)

年 別	林 野 庁	林野庁以外の官庁
平成17年	10,187	1
平成22年	10,166	1
平成27年	9,683	-

資料：農林業センサス

(2) 民 有

(単位：ha)

年 別	独立行政 政法人	公 有					私 有
		計	県	森林整備法人	市	財産区	
平成17年	1,676	5,211	3,994	3	881	333	22,388
平成22年	1,719	5,208	3,994	-	881	333	22,602
平成27年	1,714	4,935	3,787	-	839	309	22,548

資料：農林業センサス

VI 水 産 業

44 階層別、組織別経営体数

漁業地区	調査年	計	組織別						漁 船 非 使用		
			個人	会社	漁業 協同 組合	漁業 生産 組合	共同 経営	その他		無動力船 の み	船外機付 漁船
合計	平成5年	1,116	1,095	12	2	5	1	1	3	-	...
	平成10年	997	979	10	2	5	-	1	1	-	...
	平成15年	946	933	6	2	2	2	1	1	-	...
	平成20年	827	818	4	2	2	1	-	1	-	255
	平成25年	540	532	4	3	1	-	-	4	-	315
釜石東部	平成5年	402	395	1	1	4	1	-	-	-	...
	平成10年	378	373	1	1	3	-	-	1	-	...
	平成15年	401	398	-	1	2	-	-	-	-	...
	平成20年	344	341	-	1	2	-	-	-	-	86
	平成25年	212	209	1	1	1	-	-	-	-	138
釜石	平成5年	135	122	11	-	1	-	1	2	-	...
	平成10年	95	86	8	-	1	-	-	-	-	...
	平成15年	90	85	5	-	-	-	-	1	-	...
	平成20年	82	78	4	-	-	-	-	1	-	49
	平成25年	50	47	3	-	-	-	-	-	-	32
釜石市内陸	平成5年	-	-	-	-	-	-	-	-	-	...
	平成10年	-	-	-	-	-	-	-	-	-	...
	平成15年	4	4	-	-	-	-	-	-	-	...
	平成20年	2	X	-	-	-	X	X	-	-	X
	平成25年	5	5	-	-	-	-	-	-	-	3
平田	平成5年	111	111	-	-	-	-	-	-	-	...
	平成10年	101	98	1	-	1	-	1	-	-	...
	平成15年	93	89	1	-	-	2	1	-	-	...
	平成20年	77	X	-	-	-	X	X	-	-	X
	平成25年	77	76	-	1	-	-	-	4	-	59
白浜浦	平成5年	113	113	-	-	-	-	-	-	-	...
	平成10年	109	109	-	-	-	-	-	-	-	...
	平成15年	115	115	-	-	-	-	-	-	-	...
	平成20年	98	98	-	-	-	-	-	-	-	32
	平成25年	89	89	-	-	-	-	-	-	-	52
唐丹	平成5年	355	354	-	1	-	-	-	1	-	...
	平成10年	314	313	-	1	-	-	-	-	-	...
	平成15年	243	242	-	1	-	-	-	-	-	...
	平成20年	224	223	-	1	-	-	-	-	-	46
	平成25年	107	106	-	1	-	-	-	-	-	31

資料:漁業センサス

漁 船 使 用												
動 力 船 使 用												
1トン未満	1～3	3～5	5～10	10～20	20～30	30～50	50～100	100～200	200～500	500～1,000	1,000～3,000	3,000トン以上
215	54	41	16	18	1	1	-	5	4	1	2	-
265	41	27	12	11	1	-	1	4	4	1	-	1
292	27	21	15	9	-	-	1	1	3	-	2	-
2	24	12	10	6	-	-	-	2	1	-	2	-
-	13	9	4	9	-	-	-	1	1	-	-	1
21	21	9	7	3	-	1	-	1	-	-	-	-
54	9	5	7	-	-	-	1	1	-	-	-	-
97	6	3	7	3	-	-	1	-	-	-	-	-
2	5	5	5	2	-	-	-	-	-	-	-	-
-	6	4	1	3	-	-	-	-	-	-	-	-
35	35	17	1	7	-	-	-	4	4	1	2	-
50	6	12	2	6	-	-	-	3	3	1	-	1
54	4	11	4	2	-	-	-	1	2	-	2	-
-	5	4	2	1	-	-	-	2	1	-	2	-
-	3	2	1	3	-	-	-	1	1	-	-	1
-	-	-	-	-	-	-	-	-	-	-	-	-
-	-	-	-	-	-	-	-	-	-	-	-	-
4	-	-	-	-	-	-	-	-	-	-	-	-
-	X	-	-	-	-	-	-	-	-	-	-	-
-	-	-	-	-	-	-	-	-	-	-	-	-
57	57	1	-	1	-	-	-	-	-	-	-	-
55	-	-	-	-	-	-	-	-	1	-	-	-
56	-	-	-	-	-	-	-	-	1	-	-	-
-	X	-	-	-	-	-	-	-	-	-	-	-
-	1	1	-	-	-	-	-	-	-	-	-	-
45	45	5	2	-	-	-	-	-	-	-	-	-
50	3	6	-	-	-	-	-	-	-	-	-	-
44	4	5	-	-	-	-	-	-	-	-	-	-
-	3	2	2	-	-	-	-	-	-	-	-	-
-	3	2	2	-	-	-	-	-	-	-	-	-
57	57	9	6	7	1	-	-	-	-	-	-	-
56	23	4	3	5	1	-	-	-	-	-	-	-
37	13	2	4	4	-	-	-	-	-	-	-	-
-	10	1	1	3	-	-	-	-	-	-	-	-
-	-	-	-	3	-	-	-	-	-	-	-	-

44 階層別、組織別経営体数(その2)

漁業地区	調査年	大 型 定置網	さ け 定置網	小 型 定置網	魚類養殖					海
					ぎんざけ 養 殖	ぶり類 養 殖	まだい 養 殖	ひらめ 養 殖	その他の 魚類養殖	ほたて が い 養 殖
合計	平成5年	12	…	7	…	-	…	…	…	283
	平成10年	7	…	2	…	-	-	-	1	290
	平成15年	6	-	4	-	-	-	-	1	316
	平成20年	4	-	3	-	-	-	-	-	247
	平成25年	4	-	3	-	-	-	-	-	15
釜石東部	平成5年	7	…	4	…	-	…	…	…	166
	平成10年	4	…	2	…	-	-	-	-	177
	平成15年	3	-	4	-	-	-	-	-	194
	平成20年	2	-	3	-	-	-	-	-	149
	平成25年	4	-	1	-	-	-	-	-	9
釜石	平成5年	2	…	1	…	-	…	…	…	-
	平成10年	1	…	-	…	-	-	-	-	-
	平成15年	-	-	-	-	-	-	-	-	-
	平成20年	-	-	-	-	-	-	-	-	2
	平成25年	-	-	-	-	-	-	-	-	-
釜石市内陸	平成5年	-	…	-	…	-	…	…	…	-
	平成10年	-	…	-	…	-	-	-	-	-
	平成15年	-	-	-	-	-	-	-	-	-
	平成20年	X	-	-	-	-	-	-	-	X
	平成25年	-	-	-	-	-	-	-	-	-
平田	平成5年	-	…	-	…	-	…	…	…	38
	平成10年	1	…	-	…	-	-	-	1	41
	平成15年	2	-	-	-	-	-	-	1	33
	平成20年	X	-	-	-	-	-	-	-	X
	平成25年	-	-	1	-	-	-	-	-	2
白浜浦	平成5年	-	…	-	…	-	…	…	…	10
	平成10年	-	…	-	…	-	-	-	-	20
	平成15年	-	-	-	-	-	-	-	-	18
	平成20年	-	-	-	-	-	-	-	-	12
	平成25年	-	-	-	-	-	-	-	-	4
唐丹	平成5年	3	…	2	…	-	…	…	…	69
	平成10年	1	…	-	…	-	-	-	-	52
	平成15年	1	-	-	-	-	-	-	-	71
	平成20年	1	-	-	-	-	-	-	-	50
	平成25年	-	-	1	-	-	-	-	-	-

資料:漁業センサス

(単位:経営体)

面 養 殖											
かき類 養殖	その他の 貝類養殖	くるま えび 養殖	ほや類 養殖	その他の 水産動物 類養殖	こんぶ類 養殖	わかめ類 養殖	のり類 養殖	その他の 海藻類 養殖	真珠 養殖	真珠 母貝 養殖	その他の 養殖
11	384	-	...	-	-	58
23	293	-	...	-	-	12
28	-	-	6	1	14	198	-	-	-	-	...
26	-	-	8	-	2	222	-	-	-	-	...
1	-	-	1	-	2	157	-	-	-	-	-
11	160	-	...	-	-	6
21	92	-	...	-	-	4
14	-	-	3	1	1	64	-	-	-	-	...
11	-	-	6	-	-	68	-	-	-	-	...
-	-	-	-	-	2	44	-	-	-	-	-
-	49	-	...	-	-	3
-	10	-	...	-	-	-
-	-	-	-	-	-	9	-	-	-	-	...
-	-	-	-	-	-	13	-	-	-	-	...
-	-	-	1	-	-	5	-	-	-	-	-
-	-	-	...	-	-	-
-	-	-	...	-	-	-
-	-	-	-	-	-	-	-	-	-	-	...
-	-	-	-	-	-	X	-	-	-	-	...
-	-	-	-	-	-	2	-	-	-	-	-
-	12	-	...	-	-	-
-	2	-	...	-	-	-
-	-	-	-	-	-	-	-	-	-	-	...
-	-	-	-	-	-	X	-	-	-	-	...
-	-	-	-	-	-	9	-	-	-	-	-
-	45	-	...	-	-	4
2	22	-	...	-	-	6
14	-	-	-	-	13	17	-	-	-	-	...
15	-	-	-	-	1	31	-	-	-	-	...
1	-	-	-	-	-	25	-	-	-	-	-
-	118	-	...	-	-	45
-	167	-	...	-	-	2
-	-	-	3	-	-	108	-	-	-	-	...
-	-	-	2	-	1	109	-	-	-	-	...
-	-	-	-	-	-	72	-	-	-	-	-

44 階層別、組織別経営体数(その3)

(単位:経営体)

漁業地区	調査年	計	沿岸漁業層		中小 漁業層	大規模 漁業層
			うち、海面養 殖層	うち、左記以 外の沿岸漁業		
合計	平成5年	1084	736	348	30	…
	平成10年	974	619	355	22	…
	平成15年	930	564	366	14	2
	平成20年	816	505	311	9	2
	平成25年	528	176	352	11	1
釜石東部	平成5年	397	343	54	5	…
	平成10年	376	294	82	2	…
	平成15年	397	277	120	4	—
	平成20年	342	234	108	2	—
	平成25年	209	55	154	3	—
釜石	平成5年	117	52	65	16	…
	平成10年	81	10	71	13	…
	平成15年	83	9	74	5	2
	平成20年	76	15	61	4	2
	平成25年	44	6	38	5	1
釜石市内陸	平成5年	—	—	—	—	…
	平成10年	—	—	—	—	…
	平成15年	4	—	4	—	—
	平成20年	X	X	X	X	X
	平成25年	5	2	3	—	—
平田	平成5年	110	50	60	1	…
	平成10年	100	44	56	1	…
	平成15年	92	34	58	1	—
	平成20年	X	X	X	X	X
	平成25年	77	11	66	—	—
白浜浦	平成5年	113	59	54	—	…
	平成10年	109	50	59	—	…
	平成15年	115	62	53	—	—
	平成20年	98	59	39	—	—
	平成25年	89	30	59	—	—
唐丹	平成5年	347	232	115	8	…
	平成10年	308	221	87	6	…
	平成15年	239	182	57	4	—
	平成20年	221	162	59	3	—
	平成25年	104	72	32	3	—

資料:漁業センサス

45 海面漁業（漁業種類別漁獲量）

		(単位：トン)		
区	分	平成25年	平成26年	平成27年
合 計		29, 662	26, 992	23, 254
網漁業				
底引き網				
沖合底びき網	1そうびき	—	—	—
	2そうびき	x	x	x
小型底びき網		—	—	x
船びき網		1, 042	547	1, 389
まき網				
大中型まき網		—	—	—
中小型まき網		—	—	—
刺網				
さけ・ます流し網		—	—	—
かじき等流し網		x	x	x
その他の刺し網		31	37	43
敷網				
さんま棒受網		1, 958	2, 712	2, 217
定置網				
大型定置網		5, 508	6, 223	5, 154
小型定置網		125	28	70
その他の網漁業		14	15	8
釣漁業				
はえ縄				
遠洋まぐろはえ縄		x	x	x
近海まぐろはえ縄		—	—	—
沿岸まぐろはえ縄		—	—	—
その他のはえ縄		12	32	114
はえ縄以外の釣				
近海いか釣		—	—	—
沿岸いか釣		235	135	55
ひき縄釣		—	—	—
その他の釣		—	—	0
その他				
採 貝・採 藻		62	55	76
その他の漁業		379	317	358

資料：海面漁業生産統計調査

46 海面漁業（魚種別漁獲量）

（単位：t）

魚 種	平成25年	平成26年	平成27年
合 計	29,662	26,992	23,254
魚類計	24,182	21,635	17,715
くろまぐろ	112	124	9
みなみまぐろ	119	180	X
びんなが	788	468	369
めばち	1,767	1,591	X
きはだ	884	680	X
その他のまぐろ類	-	-	-
まかじき	39	43	62
めかじき	193	220	258
くろかじき類	98	113	X
その他のかじき類	83	40	X
かつお	20	60	16
そうだがつお類	61	33	49
さめ類	695	791	781
さけ類	1,694	2,061	738
ます類	104	3	5
にしん	-	-	0
まいわし	51	254	293
うるめいわし	18	-	5
かたくちいわし	18	22	2
まあじ	8	6	27
むろあじ類	-	-	-
さば類	1,872	1,780	2,892
さんま	1,958	2,712	2,217
ぶり類	640	744	516
ひらめ	25	20	14
かれい類	114	114	104
まだら	6,363	4,385	2,647
すけとうだら	6,022	4,676	3,248
ほっけ	1	0	0
きちじ	42	79	81
あなご類	7	21	14
たい類	7	3	5
さわら類	52	45	80
ふぐ類	1	1	1
すずき類	0	0	0
いかなご	1	-	0
その他の魚類	376	366	306
えび類	0	0	0
かに類	14	6	3
おきあみ類	1,042	547	1,389
貝類計	57	49	73
あわび類	55	44	64
あさり類	-	-	-
ほたてがい	-	-	-
その他の貝類	2	5	9
いか類計	3,971	4,400	3,723
するめいか	3,916	4,284	3,613
あかいか	16	0	0
その他のいか類	39	116	110
たこ類	241	112	125
うに類	29	176	168
海産ほ乳類	10	55	38
その他の水産動物類	1	7	17
海藻類計	6	6	2
こんぶ類	-	-	-
その他の海藻類	6	6	2

資料：海面漁業生産統計調査

（注）漁獲量はキログラムのものを四捨五入し、トンで計上したため合計と内訳が一致しない場合がある。

47 海面養殖業（養殖種類別）

（１） 収穫量

（単位：トン）

年	24	25	26	27
合 計	3,028	3,609	3,621	3,806
わかめ	2,023	2,561	2,351	2,726
こんぶ	859	779	214	188
ほたて	121	248	759	744
か き	26	19	282	124
ほ や	-	0	13	24
その他	-	-	-	-

資料：海面漁業生産統計調査

（２） 生産額

（単位：百万円）

年	24	25	26	27	28
合 計	X	X	X	X	X
わかめ	277	270	249	352	158
こんぶ	58	63	13	20	-
ほたて	66	103	339	404	407
か き	14	12	85	50	49
ほ や	-	-	8	5	11
その他	X	X	X	X	X

資料：水産課（漁業協同組合業務報告書から）

48 海面漁業（漁業種別水揚高）

（単位：隻、t、千円）

漁業種別 船 籍		平成 27 年 度			平成 28 年 度		
		隻 数	数 量	金 額	隻 数	数 量	金 額
総 数		12,409	10,202	1,769,182	11,763	7,125	1,694,205
	地元	7,103	6,649	1,148,602	6,956	4,403	1,045,792
	廻来	5,306	3,553	620,580	4,807	2,722	648,413
鮭鱒延縄	地元	0	0	0	0	0	0
	廻来	0	0	0	3	0	1
小延縄	地元	758	26	8,558	769	14	7,844
	廻来	894	33	7,980	603	13	4,219
定置網	地元	1,644	5,006	943,603	1,456	3,238	809,932
	廻来	114	225	24,046	74	23	6,772
機船底曳網	地元	14	102	14,794	0	0	0
	廻来	0	0	0	0	0	0
突棒	地元	11	1	1,038	8	1	568
	廻来	64	13	12,488	23	4	4,727
延縄	地元	28	12	4,467	16	5	1,842
	廻来	2	1	40	11	1	364
流し・刺網	地元	855	34	20,251	770	44	22,101
	廻来	1,173	69	33,395	824	95	40,798
さんま棒受	地元	9	79	8,168	10	171	24,890
	廻来	52	2,145	380,626	47	1,670	375,956
小女子棒受	地元	7	0	209	20	2	1,990
	廻来	35	2	2,708	51	11	5,082
いさだ網	地元	149	1,171	31,748	104	696	51,071
	廻来	107	851	23,304	66	477	33,290
いか一本釣	地元	18	4	1,892	19	3	1,333
	廻来	27	9	4,290	92	19	11,164
かつお一本釣	地元	0	0	0	0	0	0
	廻来	0	0	0	0	0	0
旋網	地元	0	0	0	0	0	0
	廻来	0	0	0	1	142	10,296
沖合いかつり	地元	0	0	0	0	0	0
	廻来	0	0	0	0	0	0
搬入魚類	地元	986	55	33,222	854	47	20,284
	廻来	88	6	9,536	53	2	3,799
磯建網	地元	212	8	3,209	128	4	1,181
	廻来	67	5	2,113	93	4	2,337
赤いか釣	地元	0	0	0	0	0	0
	廻来	0	0	0	2	0	38
かご	地元	1,265	73	39,452	1,649	107	58,351
	廻来	2,313	187	113,699	2,399	253	140,449
河川	地元	59	46	8,333	73	36	5,144
	廻来	0	0	0	0	0	0
その他の漁業	地元	1,088	32	29,658	1,080	35	39,261
	廻来	370	7	6,385	465	8	9,121

資料：水産課（釜石漁連地方卸売市場水揚統計）

49 海面漁業（魚種別水揚高）

（単位：kg、円）

魚 種	平成 27 年 度			平成 28 年 度		
	数 量	金 額	平均単価	数 量	金 額	平均単価
合 計	10,202,771.6	1,769,182,841	173	7,125,888.6	1,694,205,667	238
秋さけ	698,913.5	447,654,131	641	576,784.6	456,688,805	792
からふとます	2.3	1,026	446	209.4	112,832	539
しろさけ	1,114.1	1,775,970	1,594	450.9	866,308	1,921
さくらます	5,504.7	7,450,236	1,353	6,210.6	7,601,214	1,224
ますのすけ	152.8	355,226	2,325	57.7	142,214	2,465
冷釣あかいか	18.3	6,383	349	132.0	38,394	291
むらさきいか	0	0	0	0	0	0
するめいか	347,516.7	84,200,023	242	95,089.1	38,696,160	407
やりいか	69,244.4	41,768,873	603	13,910.6	12,065,086	867
その他いか	2,449.4	894,055	365	384.8	134,729	350
さんま	2,224,799.0	388,808,440	175	1,841,488.0	400,846,564	218
めかじき	14,463.0	13,845,685	957	7,747.0	8,066,239	1,041
まかじき	1,063.0	408,976	0	1,201.0	928,960	773
たこ	251,460.4	132,774,621	528	358,390.3	188,365,000	526
ひらめ	13,185.0	12,621,476	957	8,719.3	9,267,264	1,063
まつかわ	15.7	23,553	1,500	8.2	11,242	1,371
かれい類	58,626.3	34,085,463	581	47,417.1	26,005,711	548
黒まぐろ	3,850.5	7,519,451	2,603	2,306.0	9,277,043	4,023
めじ	5,830.5	9,023,745	1,548	8,222.1	11,149,811	1,356
さば	3,036,935.2	196,781,366	65	1,854,762.9	131,962,471	71
かに	10,735.3	22,960,407	2,139	4,367.0	12,185,174	2,790
たら	61,629.9	16,082,235	261	71,328.5	25,387,869	356
すけそう	57,285.9	5,114,511	89	4,942.0	445,217	90
いるか	0	0	0	0	0	0
めぬけ	0.0	0	0	0.0	0	0
きちじ	54.3	44,192	814	7.1	4,568	643
あいなめ	6,772.7	4,782,105	706	8,150.2	7,556,000	927
ぶり	6,119.6	3,652,442	597	246.7	208,081	843
わらさ	214,748.6	42,657,829	199	27,241.9	5,655,066	208
そっこ	186,658.4	31,714,635	170	249,743.4	44,229,683	177
こうなご	2,466.1	2,916,976	1,183	13,551.8	7,072,115	522
かつお	0.0	0	0	0.0	0	0
たい	8,662.7	3,648,839	421	5,826.1	3,730,568	640
いわし	396,363.7	22,519,948	57	212,835.9	13,204,403	62
すい	6,463.3	2,865,510	443	7,445.6	2,603,623	350
どんこ	21,153.8	5,470,646	259	12,691.2	3,114,828	245
いさだ	2,022,090.0	55,051,578	27	1,173,270.0	84,361,513	72
もうかさめ	95.0	443	5	29.0	362	12
よしきりさめ	25.0	65	3	116.0	311	3
その他さめ	86.9	2,116	24	3,039.0	157,053	52
あじ	20,346.2	1,254,988	62	7,472.9	1,695,499	227
すずき	68.0	83,989	1,235	39.9	54,076	1,355
搬入	61,040.5	42,758,699	700	48,576.0	24,082,613	496
その他	384,760.9	125,601,989	326	451,476.8	156,230,998	346

資料：釜石漁連地方卸売市場水揚統計

50 釜石魚市場への都道府県別水揚高

年 度 別 県 別		隻 数	数 量 (kg)	割 合 (%)	金 額 (千円)	割 合 (%)
平成24年度 計		10,439	9,811,672	100	1,682,214	100
平成25年度 計		14,412	9,245,144	100	1,934,022	100
平成26年度 計		13,564	13,066,264	100	2,601,928	100
平成27年度 計		12,409	10,202,772	100	1,769,182	100
地 元		7,103	6,650,844.8	65	1,148,603	65
県 内		5,231	1,399,172.8	14	231,503	13
県 外	福島			21		22
	宮城	29	183,690.0		28,501	
	北海道	25	659,409.0		113,458	
	茨城					
	青森	10	581,447.0		101,655	
	静岡					
	その他	11	728,208.0		145,462	
平成28年度 計		11,763	7,125,888.6	100	1,694,205,667	100
地 元		6,956	4,402,283.0	62	1,045,792,501	62
県 内		4,757	967,463.3	14	305,493,588	18
県 外	福島	2	64,415.0	24	10,768,237	20
	宮城	8	29,999.3		3,575,246	
	北海道	20	363,697.0		66,937,521	
	茨城	0	0.0		0	
	青森	2	141,574.0		42,322,756	
	静岡	3	155,472.0		27,971,995	
	その他	15	1,000,985.0		191,343,823	

資料：釜石漁連地方卸売市場水揚統計

51 鮭水揚げ量の推移

(単位：尾)

年 度	河川採捕						市場水揚げ			
	鵜住居川	水海川	甲子川	片岸川	熊野川	合計	定置網	はえなわ	その他	合計
平成15年度	13,408	-	10,076	50,381	2,630	76,495	1,097,705	204	6,432	1,104,341
16	19,043	-	14,007	85,891	4,955	123,896	1,313,417	1,878	13,200	1,358,495
17	28,086	-	19,805	46,886	4,129	98,906	1,023,517	18,824	64,972	1,107,313
18	16,373	-	23,708	48,443	5,103	93,627	1,051,025	1,928	14,725	1,067,678
19	12,412	-	13,015	15,697	4,187	45,311	1,005,901	505	14,093	1,020,499
20	15,426	-	25,420	40,670	7,740	89,256	970,528	65	8,369	978,962
21	26,667	-	45,500	72,757	19,255	164,179	1,037,805	782	6,424	1,045,011
22	14,323	-	21,906	45,163	7,064	88,456	650,507	0	4,656	655,163
23	269	-	5,566	22,806	7,526	36,167	305,470	0	3,629	309,099
24	1,138	-	6,191	17,137	9,213	33,679	314,714	0	4,910	319,624
25	4,647	-	20,721	35,380	14,040	74,788	567,610	417	7,834	575,861
26	7,385	-	37,501	30,212	7,216	82,314	610,806	0	8,136	618,942
27	3,014	-	13,875	24,695	2,364	43,948	237,825	0	0	237,825

資料：県水産振興課「岩手のさけ・ますに関する資料」

県担当から平成23年～26年分は速報値との回答

52 鮭稚魚放流数の推移

(単位：千尾)

年 度	鵜住居川	甲子川	片岸川	熊野川	合 計
平成16年度	14,600	4,908	25,000	5,100	49,608
17	14,628	6,750	25,000	5,100	51,478
18	14,600	6,666	24,000	4,600	49,866
19	14,600	7,000	25,000	5,100	51,700
20	14,600	7,000	25,000	5,100	51,700
21	14,600	7,000	25,000	5,100	51,700
22	14,100	6,800	24,100	4,900	49,900
23	7,000	5,000	14,170	0	26,170
24	2,125	7,000	20,000	0	29,125
25	20,000	15,234	20,000	0	55,234
26	20,408	17,141	23,000	0	60,549
27	6,852	7,630	595	0	15,077
28	11,100	7,835	15,500	0	34,435

資料：県水産振興課「岩手県のさけ・ますに関する資料」

県担当から平成23年～26年分は速報値との回答

熊野川については、平成26年に試験放流した1,200千尾は含めていない。

53 漁港概要

平成29年3月31日現在

漁港名	種 別	管理者	漁港指定年月日	外郭施設(m)	係留施設(m)	所 在 地
釜石	第3種	岩手県	S. 26. 10. 17 H. 24. 10. 23 区域変更	3, 378	1, 892	釜石市浜町
小白浜	第2種	岩手県	S. 26. 7. 10 S. 52. 3. 3 区域変更	1, 760	1, 209	釜石市唐丹町字小白浜、片岸、荒川
箱崎	第2種	岩手県	S. 26. 11. 14 S. 35. 2. 2 区域変更 S. 37. 10. 25 種類変更 H. 11. 3. 11 区域変更	2, 428	1, 175	釜石市箱崎町
白浜(鵜)	第2種	岩手県	S. 26. 11. 14 S. 43. 12. 16 種類変更 S. 63. 11. 18 改正	1, 156	599	釜石市箱崎町白浜
唐丹	第2種	岩手県	S. 56. 10. 14 S. 57. 2. 1 種類変更	1, 142	653	釜石市唐丹町本郷 花露辺
両石	第2種	岩手県	S. 26. 11. 14 S. 38. 10. 16 区域変更 S. 43. 12. 16 種類変更 S. 52. 12. 14 改正	1, 313	888	釜石市両石町
大石	第1種	釜石市	S. 26. 11. 14	943	385	釜石市唐丹町大石
佐須	第1種	釜石市	S. 26. 11. 14 S. 35. 2. 2 改正	528	154	釜石市大字平田佐須
白浜(釜)	第1種	釜石市	S. 26. 11. 14	957	458	釜石市大字平田尾崎白浜
平田	第1種	釜石市	S. 26. 11. 14	1, 203	716	釜石市大字平田
嬉石	第1種	釜石市	S. 26. 11. 14	232	496	釜石市嬉石町
仮宿	第1種	釜石市	S. 27. 10. 21 S. 48. 5. 16 改正	564	103	釜石市箱崎町仮宿
桑ノ浜	第1種	釜石市	S. 29. 10. 30	584	322	釜石市箱崎町桑ノ浜
片岸	第1種	釜石市	S. 30. 10. 21 S. 54. 11. 26 改正	271	135	釜石市片岸町
室浜	第1種	釜石市	S. 26. 11. 14 S. 52. 3. 31 改正	910	243	釜石市片岸町室浜

資料：釜石市漁港台帳

- (注) 漁港種別 第1種 漁港の利用範囲が地元の漁業者が主として利用するもの。
 第2種 漁港の利用範囲が第1種より広く、第3種に属さないもの。
 第3種 漁港の利用範囲が全国的なもの。

外郭施設 防波堤、防砂堤、導流堤、護岸、突堤、堤防等
 係留施設 岸壁、物揚場、船揚場等

VII 工 業

54 事業所数、従業者数及び製造品出荷額等

産業中分類 従業者規模 経営組織	事業所数	従業者数 (人)	現金給与総額 (万円)	原材料使用額等 (万円)	製造品出荷額等 (万円)	粗付加価値額 (万円)
平成23年	58	2,827	1,095,527	6,897,638	9,323,770	2,366,498
24	71	3,351	1,166,857	7,708,750	10,702,866	2,949,397
25	71	3,216	1,160,418	7,779,324	11,375,369	3,499,941
26	66	3,111	1,154,012	7,606,074	11,079,111	3,353,206
27	70	3,026	1,198,068	8,064,048	11,472,917	3,332,401
09 食料品	28	725	204,990	641,986	1,256,214	570,193
10 飲料・飼料	3	67	29,234	35,569	122,109	78,895
11 繊維	1	12	x	x	x	x
12 木材	-	-	-	-	-	-
13 家具	1	123	x	x	x	x
14 パルプ・紙	-	-	-	-	-	-
15 印刷	3	19	4,634	13,192	19,823	6,161
16 化学	2	34	x	x	x	x
17 石油	-	-	-	-	-	-
18 プラスチック	3	95	31,467	97,291	160,853	58,864
19 ゴム	-	-	-	-	-	-
20 皮革	-	-	-	-	-	-
21 窯業	4	52	19,146	296,307	430,626	125,022
22 鉄鋼	4	359	265,247	4,649,539	5,133,836	474,103
23 非鉄	2	19	x	x	x	x
24 金属	4	268	89,635	29,887	153,507	114,992
25 はん用	7	1,072	424,391	1,971,160	3,587,901	1,644,860
26 生産用	4	87	31,225	41,696	115,853	68,887
27 業務用	-	-	-	-	-	-
28 電子	2	46	x	x	x	x
29 電気	-	-	-	-	-	-
30 情報	-	-	-	-	-	-
31 輸送	2	48	x	x	x	x
32 その他	-	-	-	-	-	-
4 ～ 9人	22	139	31,798	200,688	485,048	272,924
10 ～ 19人	19	234	68,992	230,526	399,686	153,524
20 ～ 29人	12	291	95,387	322,314	623,534	280,072
30 ～ 49人	5	178	54,506	267,119	416,812	140,339
50 ～ 99人	5	344	125,914	214,238	458,436	228,741
100 ～ 199人	3	402	x	x	x	x
200 ～ 299人	3	790	416,233	5,290,852	6,419,980	1,133,944
300 ～ 499人	-	-	-	-	-	-
500 ～ 999人	1	648	x	x	x	x
1,000人以上	-	-	-	-	-	-

資料:工業統計調査、平成24年経済センサス活動調査(平成23年)平成28年経済センサス活動調査(平成27年)
事業所の秘密保護のため、秘匿措置「x」設定を行った。なお、秘匿した数値は合計値に含まれている。

VIII 商 業

55 産業中分類別商店数、従業者数及び商品販売額等（飲食店を除く）

平成19年

産 業 中 分 類	商店数	従業者数 (人)	年間販売額 (万円)	その他の収入 額 (万円)	売場面積 (㎡)
総 数	733	3,262	7,813,316	288,131	51,798
各種商品卸売業	2	14	x	－	－
繊維・衣服等卸売業	1	3	x	－	－
飲食料品卸売業	49	241	844, 253	7, 015	－
建築材料, 鉱物・金属材料等卸売業	23	140	931, 823	83	－
機械器具卸売業	40	174	659, 582	66, 744	－
その他の卸売業	26	152	1, 327, 146	3, 147	－
各種商品小売業	3	20	16, 605	－	121
織物・衣服・身の回り品小売業	73	195	177, 892	1, 683	6, 890
飲食料品小売業	239	1, 129	1, 567, 679	16, 201	22, 777
自動車・自転車小売業	34	220	467, 656	118, 811	587
家具・什器・家庭用機械器具小売業	47	149	202, 906	27, 735	3, 710
その他の小売業	196	825	1, 559, 310	46, 712	17, 713

平成26年

産 業 中 分 類	商店数	従業者数 (人)	年間販売額 (万円)	その他の収入 額 (万円)	売場面積 (㎡)
総 数	391	2,042	7,233,700	...	36,521
各種商品卸売業	2	6	x	...	－
繊維・衣服等卸売業	2	8	x	...	－
飲食料品卸売業	15	90	228, 600	...	－
建築材料, 鉱物・金属材料等卸売業	23	156	1, 689, 300	...	－
機械器具卸売業	22	103	616, 500	...	－
その他の卸売業	23	150	1, 546, 900	...	－
各種商品小売業	－	－	－	...	－
織物・衣服・身の回り品小売業	36	138	146, 100	...	7, 628
飲食料品小売業	100	571	922, 200	...	10, 806
機械器具小売業	43	247	717, 600	...	2, 788
その他の小売業	113	522	1, 248, 800	...	15, 299
無店舗小売業	12	51	85, 900	...	－

資料：商業統計調査

56 産業中分類別商店数（飲食店を除く）

産 業 中 分 類	平 成 19 年			平 成 26 年		
	商店数	構成比 (%)	対前回比 (%)	商店数	構成比 (%)	対前回比 (%)
総 数	733	100.0	92.4	391	100.0	53.3
各種商品卸売業	2	0.3	200.0	2	0.5	100.0
繊維・衣服等卸売業	1	0.1	100.0	2	0.5	200.0
飲食料品卸売業	49	6.7	96.1	15	3.8	30.6
建築材料、鉱物・金属材料等卸売業	23	3.1	92.0	23	5.9	100.0
機械器具卸売業	40	5.5	121.2	22	5.6	55.0
その他の卸売業	26	3.5	100.0	23	5.9	88.5
各種商品小売業	3	0.4	100.0	-	-	-
繊維・衣服・身の回り品小売業	73	10.0	82.0	36	9.2	49.3
飲食料品小売業	239	32.6	89.5	100	25.6	41.8
自動車・自転車小売業	34	4.6	94.4	-	-	-
家具・什器・家庭用機械器具小売業	47	6.4	79.7	-	-	-
機械器具小売業	-	-	-	43	11.0	-
その他の小売業	196	26.7	97.0	113	28.9	57.7
無店舗小売業	-	-	-	12	3.1	-

資料：商業統計調査

57 産業中分類別従業者数（飲食店を除く）

産 業 中 分 類	平 成 19 年			平 成 26 年		
	従業者数 (人)	構成比 (%)	対前回比 (%)	従業者数 (人)	構成比 (%)	対前回比 (%)
総 数	3,262	100.0	86.9	2,042	100.0	62.6
各種商品卸売業	14	0.4	1400.0	6	0.3	42.9
繊維・衣服等卸売業	3	0.1	100.0	8	0.4	266.7
飲食料品卸売業	241	7.4	76.3	90	4.4	37.3
建築材料、鉱物・金属材料等卸売業	140	4.3	97.2	156	7.6	111.4
機械器具卸売業	174	5.3	95.6	103	5.0	59.2
その他の卸売業	152	4.7	95.0	150	7.3	98.7
各種商品小売業	20	0.6	31.3	-	-	-
繊維・衣服・身の回り品小売業	195	6.0	84.1	138	6.8	70.8
飲食料品小売業	1129	34.6	100.4	571	28.0	50.6
自動車・自転車小売業	220	6.7	97.8	-	-	-
家具・什器・家庭用機械器具小売業	149	4.6	76.0	-	-	-
機械器具小売業	-	-	-	247	12.1	-
その他の小売業	825	25.3	74.5	522	25.6	63.3
無店舗小売業	-	-	-	51	2.5	-

資料：商業統計調査

58 産業中分類別年間販売額（飲食店を除く）

(単位：万円)

産業中分類	平成19年			平成26年		
	年間販売額	構成比(%)	対前回比(%)	年間販売額	構成比(%)	対前回比(%)
	7,813,316	100	89	7,233,700	100	93
各種商品卸売業	x	x	－	x	x	－
繊維・衣服等卸売業	x	x	－	x	x	－
飲食物品卸売業	844,253	11	90	228,600	3	27
建築材料、鉱物・金属材料等卸売業	931,823	12	76	1,689,300	23	181
機械器具卸売業	659,582	8	106	616,500	9	93
その他の卸売業	1,327,146	17	82	1,546,900	21	117
各種商品小売業	16,605	0	10	－	－	－
織物・衣服・身の回り品小売業	177,892	2	56	146,100	2	82
飲食物品小売業	1,567,679	20	98	922,200	13	59
自動車・自転車小売業	467,656	6	86	－	－	－
家具・什器・家庭用機械器具小売業	202,906	3	71	－	－	－
機械器具小売業	－	－	－	717,600	10	－
その他の小売業	1,559,310	20	105	1,248,800	17	80
無店舗小売業	－	－	－	85,900	1	－

資料：商業統計調査

59 観光客入込数

(単位：人)

地域 (観光地名)	平成24年	平成25年	平成26年	平成27年	平成28年
総数	506,538	505,306	412,275	526,676	565,638
鎌崎(釜石大観音)	43,123	42,951	44,709	43,496	42,955
根浜海岸
五葉山	7,894	7,209	6,462	7,611	8,043
橋野高炉跡	43,316	17,181
その他海岸
荒川海岸
その他	455,521	455,146	361,104	432,253	497,459

資料：商業観光課

IX 金 融

60 銀行預金及び貸出額

(1) 預 金

(単位：百万円)

年 度 別	総 数			定 期 預 金			当 座 預 金		
	受 入	払 戻	差引残高	受 入	払 戻	差引残高	受 入	払 戻	差引残高
平成24年度	1,021,354	967,648	237,306	153,183	119,126	114,942	180,103	179,284	3,422
25	962,389	943,619	256,109	144,763	173,215	86,490	158,842	159,873	2,389
26	948,894	945,287	262,516	130,574	134,163	83,848	172,041	170,885	3,162
27	826,960	835,736	256,033	130,400	118,725	84,513	133,130	134,386	2,133
28	891,498	911,514	236,019	220,166	190,161	114,519	126,171	125,697	2,607

(単位：百万円)

年 度 別	普 通 預 金			そ の 他 預 金		
	受 入	払 戻	差引残高	受 入	払 戻	差引残高
平成24年度	575,283	556,982	113,445	112,783	112,255	5,495
25	542,172	493,811	161,807	116,609	116,607	5,421
26	520,083	514,296	170,434	126,193	125,833	5,069
27	440,044	447,762	164,393	123,295	134,860	4,990
28	414,852	465,111	114,134	130,306	130,538	4,755

資料：市内銀行、信用金庫

(注) 四捨五入し計上したため総数と内訳が一致しない場合がある

(2) 貸 出

(単位：百万円)

年 度 別	総 数			手 形 貸 付			当 座 貸 付		
	貸 出	回 収	差引残高	貸 出	回 収	差引残高	貸 出	回 収	差引残高
平成24年度	147,163	147,636	41,669	10,044	10,166	3,280	130,302	130,831	3,400
25	115,769	113,595	43,843	10,573	10,058	3,796	95,458	94,923	3,933
26	124,151	123,247	44,747	9,275	10,126	2,945	105,135	104,400	4,668
27	106,058	105,284	45,523	9,602	8,700	3,847	87,934	87,959	4,643
28	112,950	112,354	46,118	8,643	9,552	2,939	94,944	95,131	4,456

(単位：百万円)

年 度 別	割 引 手 形			証 書 貸 付		
	貸 出	回 収	差引残高	貸 出	回 収	差引残高
平成24年度	852	883	249	5,956	5,756	34,738
25	1,532	1,527	254	8,198	7,078	35,854
26	1,188	1,178	263	8,548	7,536	36,864
27	935	1,041	157	7,581	6,575	36,871
28	594	605	144	8,765	7,061	38,574

資料：市内銀行、信用金庫

(注) 四捨五入し計上したため総数と内訳が一致しない場合がある

61 手形交換高の状況

(単位：千円)

年 度 別	手形交換高			不渡手形高				取引停止処分		
	枚 数	金 額	1枚当たり 平均交換高	人員	枚数	金額	1枚当たり 平均不 渡り金額	人員	枚数	金額
平成24年度	5,539	7,433,625	1342	-	-	-	-	-	-	-
25	5,548	9,058,990	1633	-	-	-	-	-	-	-
26	5,027	8,302,513	1652	-	-	-	-	-	-	-
27	4,530	6,567,932	1450	-	-	-	-	-	-	-
28	4,278	5,472,508	1279	5	15	5,379	359	1	4	2,018

資料：釜石手形交換所

62 釜石市中小企業融資制度融資斡旋状況

年 度 別	融資申請 (件)	融 資 額 (千円)
平成24年度	69	560,060
25	82	737,410
26	74	485,510
27	78	615,818
28	74	551,200

資料：商業観光課

(注) 釜石市中小企業振興資金融資制度

X 運 輸

63 自動車台数調

平成28年4月1日現在（定期賦課台数）（単位：台）

年度別	乗 用 車			ト ラ ッ ク			バ ス	特種用途 車	二輪の小 型自動車
	計	普通車	小型車	計	普通車	小型車			
平成24年度	9,038	3,348	5,690	1,181	509	672	32	200	229
25	8,891	3,380	5,511	1,168	520	648	31	205	258
26	10,395	4,153	6,242	1,326	619	707	39	245	281
27	10,305	4,195	6,110	1,355	645	710	34	230	299
28	10,139	4,272	5,867	1,343	628	715	35	230	312

（単位：台）

年度別	原動機付自転車					軽自動車					
	計	50cc 以下	50cc～ 90cc	90cc 以上	ミニカー	計	二輪車	四輪車		農耕用	特種 作業車
								乗用	貨物用		
平成24年度	1,480	1,202	110	143	25	11,044	301	7,211	3,212	206	114
25	1,417	1,157	112	119	29	10,242	327	6,639	2,966	201	109
26	1,388	1,100	112	146	30	11,672	347	7,657	3,318	196	154
27	1,327	1,044	103	146	34	11,861	363	7,837	3,295	192	174
28	1,265	979	91	154	41	11,978	368	7,974	3,265	183	188

資料：沿岸広域振興局経営企画部県税室（自動車税課税台数）
市税務課（市町村税の課税状況等の調 課税台数）

64 バス利用状況

（単位：人）

年 度 別	計	乗 合	貸 切	1 日 平 均		
				計	乗 合	貸 切
平成24年度	1,110,163	1,086,297	23,866	3,041	2,976	65
25	1,318,475	1,277,929	40,546	3,612	3,501	111
26	1,446,162	1,439,131	7,031	3,962	3,943	19
27	1,354,528	1,349,488	5,040	3,701	3,687	14
28	1,367,578	1,367,548	30	3,747	3,747	0

資料：市生活安全課

65 鉄道乗車人員数

(1) J R

(単位：人)

区 分	平成26年度			平成27年度			平成28年度		
	総 数	定期券	定期券外	総 数	定期券	定期券外	総 数	定期券	定期券外
総 数	122,622	22,371	100,251	116,699	24,064	92,635	111,701	26,129	85,572
釜 石 駅	102,497	16,564	85,933	98,905	19,520	79,385	92,783	19,953	72,830
小佐野駅	20,125	5,807	14,318	17,794	4,544	13,250	18,918	6,176	12,742

資料：J R 盛岡支社

(2) 三陸鉄道

(単位：人)

区 分	平成26年度			平成27年度			平成28年度		
	総 数	定期券	定期券外	総 数	定期券	定期券外	総 数	定期券	定期券外
総 数	64,344	-	-	49,803	9,549	40,254	39,733	6,647	33,086
釜 石 駅	58,533	-	-	42,974	4,627	38,347	35,074	4,042	31,032
平 田 駅	1,876	-	-	2,320	1,545	775	1,384	611	773
唐 丹 駅	3,935	-	-	4,509	3,377	1,132	3,275	1,994	1,281

資料：三陸鉄道釜石駅

(注) 東日本大震災において被災し平成26年4月5日より運行再開

66 釜石港入港船舶数

年 別	総 数		10,000総トン以上		6,000総トン以上 10,000総トン未満		3,000総トン以上 6,000総トン未満	
	隻 数	総トン数	隻 数	総トン数	隻 数	総トン数	隻 数	総トン数
平成24年	3,352	1,957,221	27	1,111,123	6	41,265	51	191,400
25	3,765	2,636,857	28	1,420,521	12	81,738	77	291,220
26	3,713	1,981,864	20	862,720	19	134,714	80	302,217
27	3,285	2,166,069	24	1,046,204	19	135,818	85	328,510
28	2,986	2,448,888	29	1,352,986	21	141,745	71	276,850

区 分	総 数		10,000総トン以上		6,000総トン以上 10,000総トン未満		3,000総トン以上 6,000総トン未満	
	隻 数	総トン数	隻 数	総トン数	隻 数	総トン数	隻 数	総トン数
平成26年総数	3,713	1,981,864	20	862,720	19	134,714	80	302,217
外航商船	40	966,680	18	820,238	19	134,714	2	9,038
内航商船	1,078	949,366	2	42,482	-	-	78	293,179
漁 船	2,560	47,814	-	-	-	-	-	-
そ の 他	35	18,004	-	-	-	-	-	-
平成27年総数	3,285	2,166,069	24	1,046,204	19	135,818	85	328,510
外航商船	46	1,181,222	23	1,024,914	18	129,082	5	27,226
内航商船	1,057	928,522	1	21,290	1	6,736	80	301,284
漁 船	2,149	38,967	0	0	0	0	0	0
そ の 他	33	17,358	0	0	0	0	0	0

資料：岩手県港湾統計年報、岩手県統計年鑑

67 海上出入貨物トン数

区 分	総 数	農水産品	林産品	鉱 産 品			鉄 鋼
				石 炭	砂利・砂・石 材等	その他	
平成27年							
輸入	322,116	41,625	-	280,491	-	-	-
移入	1,435,353	37,446	-	-	450,583	21,455	472,466
輸出	118,351	-	-	-	-	-	-
移出	269,912	5,616	72	-	3,254	-	-
平成28年							
輸入	446,581	64,000	-	365,402	-	-	-
移入	1,512,691	11,780	984	2,200	572,031	32,304	427,051
輸出	115,926	-	-	-	-	-	-
移出	243,576	5,746	-	-	2,900	-	506

資料：岩手県港湾統計年報

1,000総トン以上 3,000総トン未満		500総トン以上 1,000総トン未満		100総トン以上 500総トン未満		5総トン以上 100総トン未満	
隻数	総トン数	隻数	総トン数	隻数	総トン数	隻数	総トン数
30	69,770	297	215,041	605	287,776	2,336	40,846
88	175,906	420	306,789	657	320,128	2,483	40,555
17	35,990	405	294,897	653	310,550	2,519	40,776
24	44,049	354	259,155	656	317,563	2,123	34,770
10	20,839	407	302,071	675	325,012	1,773	29,385

1,000総トン以上 3,000総トン未満		500総トン以上 1,000総トン未満		100総トン以上 500総トン未満		5総トン以上 100総トン未満	
隻数	総トン数	隻数	総トン数	隻数	総トン数	隻数	総トン数
17	35,990	405	294,897	653	310,550	2,519	40,776
1	2,690	-	-	-	-	-	-
16	33,300	371	277,013	611	303,392	-	-
-	-	-	-	41	7,038	2,519	40,776
-	-	34	17,884	1	120	-	-
24	44,049	354	259,155	656	317,563	2,123	34,770
0	0	0	0	0	0	0	0
24	44,049	321	241,797	630	313,366	0	0
0	0	0	0	26	4,197	2,123	34,770
0	0	33	17,358	0	0	0	0

(単位：トン)							
金属機械工業品			化学工業品		軽工業品	雑工業品	特殊品
鋼材	完成自動車	その他	重油・石油	その他			
-	-	-	-	-	-	-	-
80,564	-	98	301,512	22,770	569	14	47,876
117,881	-	-	-	-	470	-	-
231,256	-	-	-	17	11,343	3	18,056
-	-	179	-	2,000	-	-	15,000
75,402	-	89	306,850	27,802	1,540	708	34,583
115,759	-	-	-	-	167	-	-
213,582	-	74	-	744	8,505	-	11,512

XI 建設

68 建築確認申請数

年 度 別	総 数	専用住宅	併用住宅	そ の 他
平成24年度	119	88	3	28
25	127	91	7	29
26	89	62	5	22
27	110	83	4	23
28	111	87	4	20

資料：都市計画課（注）新築、改築、増築含む。

69 公営住宅数

地 区 別	総 数	一戸建		長 屋		共同住宅	
		木 造	非木造	木 造	非木造	木 造	非木造
総 数	1,674	111	-	3	62	-	1,498
市営住宅計	1,377	111	-	3	62	-	1,201
市営住宅	444	-	-	-	62	-	382
復興公営住宅	813	111	-	3	-	-	699
その他住宅	120	-	-	-	-	-	120
県営住宅計	297	-	-	-	-	-	297

資料：都市計画課、釜石地方振興局土木部

70 用途別都市計画地域

各年3月31日現在（単位：h a、%）

種 類	平成26年度		平成27年度		平成28年度	
	面 積	構成比	面 積	構成比	面 積	構成比
第一種低層住宅専用地域	94.0	6.4	94.0	6.4	94.0	6.4
第一種中高層住宅専用地域	322.0	22.1	322.0	22.1	322.0	22.1
第二種中高層住宅専用地域	62.0	4.3	62.0	4.3	60.0	4.1
第一種住居地域	319.0	21.9	319.0	21.9	321.0	22.0
第二種住居地域	4.5	0.3	4.5	0.3	4.5	0.3
近隣商業地域	80.0	5.5	80.0	5.5	79.0	5.4
商業地域	46.0	3.2	46.0	3.2	46.0	3.2
準工業地域	218.0	15.0	218.0	15.0	221.0	15.2
工業地域	38.0	2.6	38.0	2.6	35.0	2.4
工業専用地域	275.0	18.9	275.0	18.9	275.0	18.9
合 計	1,458.0	100.0	1,458.0	100.0	1,458.0	100.0

資料：都市計画課

71 道 路

各年4月1日現在 (単位：m)

区 分	平成24年		平成25年		平成26年		平成27年		平成28年	
国 道		59,707		59,707		59,709		59,709		59,704
舗装延長		59,707		59,707		59,709		59,709		59,704
(舗装率)		(100.0)		(100.0)		(100.0)		(100.0)		(100.0)
県 道		87,640		86,219		86,138		86,131		86,131
舗装延長		61,175		59,754		59,672		59,672		59,672
(舗装率)		(69.8)		(69.3)		(69.3)		(69.3)		(69.3)
市 道		513,798		513,798		513,798		513,465		512,886
改良済		307,970		307,970		307,970		307,670		307,623
(改良率)		(59.9)		(59.9)		(59.9)		(59.9)		(60.0)
舗装済延長		276,356		276,356		276,356		278,661		278,556
未舗装延長		237,442		237,442		237,442		234,804		234,330
(舗装率)		(53.8)		(53.8)		(53.8)		(54.3)		(54.3)
幅員5.5m未満		445,595		445,595		445,595		444,001		443,591
改良済		240,277		240,277		240,277		238,716		238,838
(改良率)		(53.9)		(53.9)		(53.9)		(53.8)		(53.8)
幅員5.5m以上		68,203		68,203		68,203		69,464		69,295
改良済		67,693		67,693		67,693		68,954		68,785
(改良率)		(99.3)		(99.3)		(99.3)		(99.3)		(99.3)

資料：三陸国道事務所釜石維持出張所、沿岸広域振興局土木部、市建設課

72 橋 梁

各年4月1日現在 (単位：m)

区 分	平成24年		平成25年		平成26年		平成27年		平成28年	
	個所数	延長	個所数	延長	個所数	延長	個所数	延長	個所数	延長
国 道	58	3,979	58	3,979	58	3,979	58	3,979	57	3,996
永久橋	58	3,979	58	3,979	58	3,979	58	3,979	57	3,996
木 橋	-	-	-	-	-	-	-	-	-	-
県 道	40	891.4	39	883.9	39	883.9	39	886	39	886.4
永久橋	40	891.4	39	883.9	39	883.9	39	886	39	886.4
木 橋	-	-	-	-	-	-	-	-	-	-
市 道	276	4,412	276	4,412	276	4,412	275	4,407	277	4,442
永久橋	231	4,138	231	4,138	231	4,138	254	4,288	256	4,323
木 橋	45	274	45	274	45	274	21	119	21	119

資料：三陸国道事務所釜石維持出張所、沿岸広域振興局土木部、市建設課

73 公園の概況

平成29年3月31日現在

名 称	所 在 地	面 積(ha)	開設年月日			種 別
岩井町公園	中妻町2丁目161番	0.12	昭和	48 .	12 .	16 街区公園
新町公園	新町1番	0.19	昭和	49 .	2 .	28 //
野田団地公園	野田町5丁目32番	0.15	昭和	49 .	3 .	25 //
八雲公園	中妻町1丁目3番	0.19	昭和	50 .	3 .	27 //
松原公園	松原町2丁目46番1号	0.06	昭和	50 .	3 .	27 //
台村公園	浜町2丁目63番	0.13	昭和	51 .	2 .	18 //
大只越公園	大只越町1丁目49番1号	0.33	昭和	53 .	11 .	30 //
定内公園	定内町1丁目4番	0.37	昭和	55 .	1 .	7 //
野田西公園	野田町2丁目16番	0.49	昭和	57 .	9 .	25 //
向定内公園	定内町3丁目4番	0.42	昭和	51 .	10 .	10 //
野田北公園	野田町4丁目7番	0.29	平成	4 .	8 .	1 //
小佐野東公園	小佐野町3丁目2番	0.10	昭和	51 .	3 .	28 //
小佐野西公園	小佐野町4丁目5番	0.15	昭和	53 .	10 .	7 //
小川公園	小川町4丁目5番	0.07	昭和	53 .	3 .	30 //
日向公園	鶴住居町第28地割22番地4	0.15	昭和	52 .	12 .	4 //
源太沢公園	源太沢町1丁目5番1号	0.12	昭和	55 .	12 .	15 //
大畑団地公園	甲子町第9地割241番地286	0.18	平成	29 .	1 .	20 //
上平田中央公園	大字平田第2地割25番地160	0.19	昭和	59 .	10 .	15 //
両石公園	両石町第3地割	0.12	昭和	61 .	8 .	1 //
松倉東公園	甲子町第10地割159番地43	0.02	平成	7 .	2 .	1 //
中妻東公園	中妻町1丁目401番73号	0.02	平成	13 .	1 .	17 //
リビオ松倉第1公園	甲子町第10地割159番地72	0.02	平成	13 .	10 .	3 //
リビオ松倉第2公園	甲子町第10地割159番地83	0.02	平成	14 .	3 .	9 //
松倉さくら野公園	甲子町第10地割159番地10	0.02	平成	14 .	12 .	7 //
リビオ松倉第3公園	甲子町第10地割159番地161	0.04	平成	15 .	9 .	5 //
マイタウン平田公園	大字平田第1地割1番地13	0.02	平成	16 .	3 .	30 //
リビオ松倉第4公園	甲子町第10地割159番地188	0.02	平成	17 .	1 .	20 //
はたるが丘団地公園	甲子町第15地割9番地38	0.01	平成	28 .	6 .	1 //
上平田公園	大字平田第2地割3番地50, 51	0.02	平成	28 .	6 .	1 //
関沢団地公園	甲子町第7地割108番地22	0.03	平成	28 .	6 .	1 //
平田ニュータウン公園	大字平田第2地割51番地116	0.01	平成	28 .	6 .	1 //
室浜第1公園	片岸町第10地割32番72	0.16	平成	28 .	6 .	1 //
室浜第2公園	片岸町第10地割32番71	0.03	平成	28 .	6 .	1 //
室浜第3公園	片岸町第10地割69番1	0.55	平成	28 .	6 .	1 //
根浜公園	鶴住居町第22地割4番58	0.24	平成	29 .	3 .	31 //
桑ノ浜第1公園	箱崎町第13地割4番30	0.02	平成	29 .	3 .	31 //
桑ノ浜第2公園	箱崎町第13地割4番31	0.01	平成	29 .	3 .	31 //
桑ノ浜第3公園	箱崎町第13地割4番32	0.40	平成	29 .	3 .	31 //
桑ノ浜第4公園	箱崎町第13地割4番34	0.03	平成	29 .	3 .	31 //
薬師公園	大町3丁目1番	0.58	昭和	52 .	3 .	25 近隣公園
尾崎公園	大字釜石第1地割	0.70	昭和	54 .	5 .	5 //
野田中央公園	野田町1丁目5番	0.60	昭和	56 .	4 .	10 //
大平公園	大平町3丁目	5.60	昭和	30 .	4 .	1 地区公園
※大天場公園	中妻町3丁目及び八雲町	2.48	平成	2 .	7 .	31 //
平田公園	大字平田第5地割	9.00	平成	5 .	3 .	31 総合公園
※水海公園	両石町第5地割	49.70	昭和	60 .	3 .	20 //
※大平墓地公園	大字釜石第16地割	6.60	昭和	58 .	6 .	11 特殊公園
青葉通り緑地	大町1・2・3丁目	0.20	昭和	58 .	3 .	25 都市緑地
鈴子広場	鈴子町35番1号	0.40	平成	5 .	12 .	14 都市広場
大町広場	大町1丁目28番	0.23	平成	27 .	7 .	1 //
合 計		81.60				

資料：都市計画課 (注) ※印は部分開設

XII 上下水道・ガス

74 上水道給水件数及び給水量

各年度3月31日現在（単位：件、立方メートル）

年 度 別	総 数		家 庭 用		営 業 用		湯 屋	
	件 数	給水量	件 数	給水量	件 数	給水量	件 数	給水量
平成24年度	16,980	3,701,347	15,310	2,732,327	679	312,208	-	-
25	17,148	3,711,149	15,307	2,705,935	684	333,584	-	-
26	17,316	3,727,452	15,435	2,677,714	684	375,592	-	-
27	17,144	3,778,659	15,297	2,683,524	710	419,058	-	-
28	17,072	3,814,937	15,194	2,677,959	739	465,048	-	-

各年度3月31日現在（単位：件、立方メートル）

年 度 別	団 体		特 殊 用		プ ー ル	
	件 数	給水量	件 数	給水量	件 数	給水量
平成24年度	929	618,757	61	16,299	1	21,756
25	1,001	615,850	155	35,666	1	20,114
26	1,037	622,773	159	29,987	1	21,386
27	1,044	630,438	92	25,008	1	20,631
28	1,032	630,359	106	22,388	1	19,183

資料：釜石市水道事業所

75 公共下水道施設概況

（単位：人、ha）

年 度 別	行政区域内人口（A）	計画排水人口（B）	現在処理人口（C）	水洗化人口（D）	下水道認可面積（E）	現在処理面積（F）
平成24年度	37,161	24,836	22,444	17,387	704.20	533.15
25	36,584	24,246	22,011	17,145	704.20	533.82
26	36,078	25,480	21,719	17,442	893.90	534.20
27	35,547	24,841	21,686	17,771	893.90	537.39
28	35,005	24,510	21,497	18,145	893.90	537.39

（単位：人、ha）

年 度 別	普 及 率（％）			下水管施設 総延長 （m）
	処理人口 C／A	水洗化 D／C	面積整備 F／E	
平成24年度	60.4	77.5	75.7	128,217
25	60.2	77.9	75.8	128,943
26	60.2	80.3	59.8	129,660
27	61.0	81.9	60.1	130,488
28	61.4	84.4	60.1	136,072

資料：下水道課

（注）行政区域内人口は、住民基本台帳人口による。

計画排水人口は下水道許可面積に対応する人口である。

76 ガス施設、ガス使用状況

年 度 別	供給区域内 世帯数	供給区域内 普及率	導 管 延 長 (m)			需 要 家 メ ー タ ー (個)			
			合 計	中圧 本管	低圧 管	合 計	家庭用	商業・ 工業用	その他
平成24年度	10,228	83	161,292	—	161,292	8,485	7,904	464	117
						7,417	6,926	387	104
25	10,228	83	163,024	—	163,024	8,463	7,865	481	117
						7,415	6,900	408	107
26	10,664	81	163,440	30,665	132,775	8,583	7,952	512	119
						7,302	6,766	425	111
27	10,518	80	163,052	30,507	132,545	8,453	7,825	512	116
						7,239	6,706	430	103
28	10,498	83	163,491	30,507	132,984	8,703	8,046	527	130
						7,350	6,797	444	109

年 度 別	ガ ス 販 売 量 (立方メートル)				ガス発生量 (m³)
	合 計	家庭用	商業・ 工業用	その他	
平成24年度	2,880,801	1,398,523	1,333,685	148,593	2,878,058
25	2,905,902	1,385,414	1,382,044	138,444	2,897,362
26	4,289,445	1,875,085	2,161,663	252,697	4,171,612
27	3,994,529	1,787,137	2,015,650	191,742	3,905,990
28	3,849,424	1,796,302	1,866,040	187,082	3,790,557

資料：釜石瓦斯㈱

(注) その他は公用医療用である。需用メーターの上段は取付、下段は調定数である。

(注) 平成26年2月から天然ガス化による供給圧力の変更により低圧本管から中圧管に変更。

(注) 平成26年2月から天然ガス化による熱量の変更 (62.8MJから45MJへ変更)

報告数値 ～平成25年度 → 販売量、ガス発生量 (62.8MJ)

平成26年度～ → 販売量、ガス発生量 (45MJ)

XⅢ 社会福祉 ・ 労働

77 生活保護人員及び保護費

(単位：人、千円)

年度別	総 数		生活扶助		住宅扶助		教育扶助		医療扶助	
	延人員	金 額	延人員	金 額	延人員	金 額	延人員	金 額	延人員	金 額
平成24年度	5,507	689,380	3,360	201,181	3,332	48,439	333	3,960	4,022	404,332
25	5,635	733,835	4,673	202,425	3,503	50,914	292	3,267	4,644	445,046
26	5,613	705,140	4,738	205,104	3,557	50,528	270	3,088	4,743	412,968
27	5,571	665,551	4,669	192,717	3,349	49,737	212	2,360	4,919	386,465
28	5,293	612,466	4,512	190,517	3,409	50,544	187	1,959	4,631	345,985

(単位：人、千円)

年度別	出産扶助		生業扶助		葬祭扶助		介護扶助		就労自立給付金	
	延人員	金 額	延人員	金 額	延人員	金 額	延人員	金 額	延人員	金 額
平成24年度	-	-	221	3,341	6	906	726	10,766	-	-
25	1	473	204	3,337	6	937	795	12,276	-	-
26	2	1,041	166	2,355	9	1,561	757	12,883	5	212
27	-	-	137	2,386	5	1,148	780	16,135	3	210
28	1	487	67	869	2	355	736	9,242	5	444

(単位：人、千円)

年度別	保護施設事務費	保護実人員 3月末現在	実1人当たり 保護費(月)
平成24年度	16,456	478	125,183
25	15,160	479	130,228
26	15,400	465	125,626
27	14,393	456	119,467
28	12,123	433	115,712

資料：地域福祉課 (注) 総数の「延人員」は毎月の被保護実員を年度ごとに集計したもの。

78 世帯の労働力類型別被保護世帯数

(単位：人、世帯)

年度別	総 数	医療扶助 単給 (再掲)	世帯主が働いている世帯				世帯員が 働いている 世帯	無職世帯	保護停止中 の世帯	日本国籍を 有しない世 帯 (再掲)
			常用勤労者	日雇労働者	内職者	その他 就業者				
平成24年度	4,033	405	429	15	1	16	58	3,514	3	12
25	4,192	446	431	37	11	33	79	3,601	7	12
26	4,181	400	465	21	2	34	108	3,544	7	12
27	4,170	318	522	17	-	43	124	3,464	3	12
28	4,098	273	578	7	0	42	121	3,334	16	12

資料：地域福祉課 (注) 総数は毎月の被保護世帯数を年度ごとに集計したもの。

79 国民健康保険

(単位：件、千円)

年度別	加 入 者					療 養 諸 費				
	世帯数	被保険者数	1世帯当たり 保険税 (円)	1人当たり 保険税 (円)	調定額	件 数	費用額	保険者負担	一部負担金	公費負担等
平成24年度	6,749	10,674	81,287	51,397	548,607	173,351	4,180,976	3,399,943	667,266	113,768
25	6,428	9,989	96,404	62,037	619,686	166,049	4,040,398	3,275,399	646,167	118,833
26	6,210	9,502	100,682	65,800	625,235	161,605	3,973,710	3,221,214	633,915	118,581
27	6,009	9,096	100,370	66,307	603,124	156,012	3,948,021	3,195,071	650,027	102,923
28	5,781	8,671	103,019	68,684	595,555	148,018	3,813,003	3,059,157	669,066	84,780

(単位：件、千円)

年度別	そ の 他 の 保 険 給 付						高 額 療 養 費	
	合 計		出産育児一時金		葬 祭 費		件 数	支給額
	件 数	費用額	件 数	費用額	件 数	費用額		
平成24年度	91	10,920	21	8,820	70	2,100	4,461	273,715
25	106	10,950	20	8,370	86	2,580	4,329	266,123
26	126	127,500	23	9,660	103	3,090	4,191	255,262
27	91	10,920	21	8,820	70	2,100	5,296	269,861
28	83	8,878	16	6,688	67	2,010	5,836	294,600

資料：市民課 (注)療養諸費は、後期高齢者医療保険対象者を除く。

80 後期高齢者医療

(単位：件、千円)

年度別	加 入 者			療養諸費		葬祭費		高額療養費	
	被保険者数	一人当たり 保険料 (円)	調定額	件数	費用額	件数	費用額	件数	支給額
平成24年度	7,178	40,113	287,928	1,731	22,042	503	15,090	5,711	27,307
25	7,254	41,804	303,247	1,325	20,686	410	12,300	6,051	27,127
26	7,217	44,346	320,045	1,556	21,408	460	13,800	6,199	27,597
27	7,260	42,956	311,859	1,415	20,528	517	15,510	6,471	27,073
28	7,318	42,624	311,922	1,299	19,982	490	14,700	5,700	22,068

資料：市民課

81 母子・寡婦福祉資金貸付状況

(単位：件、千円)

年 度 別	平成25年度		平成26年度		平成27年度		平成28年度	
	貸付数	金 額	貸付数	金 額	貸付数	金 額	貸付数	金 額
計	2	898	7	4,554	4	2,892	5	6,266
転宅資金	-	-	-	-	-	-	-	-
事業継続資金	-	-	-	-	-	-	-	-
修学資金	1	648	4	3,834	2	2,322	4	5,903
修業資金	1	250	-	-	-	-	1	363
技能習得資金	-	-	-	-	-	-	-	-
就学支度資金	-	-	3	720	2	570	-	-
住宅資金	-	-	-	-	-	-	-	-
生活資金	-	-	-	-	-	-	-	-
結婚資金	-	-	-	-	-	-	-	-
就職支度資金	-	-	-	-	-	-	-	-

資料：子ども課

82 国民年金加入状況

年 度 別	総 数	(単位：人)		
		第1号被保険者		第3号被保険者
		第1号被保険者	任 意	
平成24年度	5,986	4,040	81	1,865
25	5,705	3,832	86	1,787
26	5,453	3,633	76	1,744
27	5,152	3,413	74	1,665
28	4,830	3,176	60	1,594

資料：市民課

83 国民年金受給状況

年 度 別	(単位：件、千円)					
	総 数		拠出年金		老齢福祉年金 障害基礎年金	
	件 数	年金額	件 数	年金額	件数	年金額
平成24年度	13,094	8,486,049	12,147	7,637,702	947	848,347
25	13,228	8,626,622	12,274	7,774,224	954	852,398
26	13,319	8,612,317	12,382	7,788,185	937	824,132
27	13,463	8,860,559	12,524	8,027,703	939	832,856
28	13,557	8,996,695	12,623	8,167,698	934	828,997

資料：市民課（宮古年金事務所）

84 労働組合数及び組合員数

産 業 別	平成28年6月30日現在 (単位：組合、人)							
	平 成 27 年				平 成 28 年			
	組合数	組 合 員 数			組合数	組 合 員 数		
		計	男	女		計	男	女
総 数	31	2,235	1,600	635	28	2,419	1,796	623
農業、林業	-	-	-	-	-	-	-	-
漁業	-	-	-	-	-	-	-	-
鉱業、採石業、砂利採取業	-	-	-	-	-	-	-	-
建設業	3	340	331	9	3	397	384	13
製造業	3	287	244	43	2	412	364	48
電気、ガス、熱供給、水道業	1	89	87	2	1	85	83	2
情報通信業	-	-	-	-	-	-	-	0
運輸業、郵便業	7	206	199	7	6	257	246	11
卸売、小売業	1	5	4	1	1	7	6	1
金融、保険業	1	40	20	20	1	40	21	19
不動産業、物品賃貸業	-	-	-	-	-	-	-	-
学術研究、専門・技術サービス業	1	9	8	1	1	11	10	1
宿泊業、飲食サービス業	-	-	-	-	-	-	-	-
生活関連サービス業、娯楽業	-	-	-	-	-	-	-	-
教育、学習支援業	4	303	157	146	3	289	147	142
医療、福祉	3	352	55	297	3	330	59	271
複合サービス業	1	280	232	48	1	272	225	47
サービス業（その他）	1	1	-	1	1	2	0	2
公務（その他）	5	323	263	60	5	317	251	66
分類不能の産業	-	-	-	-	-	-	-	-

資料：岩手県商工労働観光部雇用対策・労働室

85 労働基準監督署の監督実施状況

年 度 別	監督実施事業所数			申告件数	違反件数	送検件数	許 可	認 定
	延日数	事業所数	違反事業所数					
平成24年度	200.5	359	252	16	13	2	18	4
25	247.5	420	324	14	9	3	7	1
26	211	304	218	7	3	2	32	3
27	249.5	395	259	13	10	2	21	-
28	220.5	331	196	9	6	0	25	-

資料：釜石労働基準監督署

(注) 釜石労働基準監督署管内の総数である。

(注) 申告件数には労働時間等一般労働条件並びに安全・衛生関係を含む。

(注) 違反件数とは申告として受付けた事案に対し調査した結果、違反の認められた件数。

86 労働者災害補償保険給付別支払状況

(単位：千円)

年度別	合 計	療養補償 給付	休業補償 給付	障がい 補償給付 (一時金)	遺族 補償給付 (一時金)	葬祭料	介護 (補償) 給付	年金等 給付
平成23年度	1,296,029	136,166	73,547	13,203	388,717	112,664	4,240	567,492
24	769,324	149,222	79,173	9,513	23,276	4,412	4,429	479,296
25	758,370	147,643	81,637	23,121	48,319	1,647	4,157	451,842
26	674,915	118,819	69,390	26,744	8,177	1,914	4,370	445,498
27	624,221	124,148	57,114	7,581	213	3,953	5,009	426,199

資料：釜石労働基準監督署

(注) 釜石労働基準監督署管内の総数である。

(注) 厚生労働省支払い分を含む。

87 職業紹介状況

(単位：人)

年度別	新 規 求 人 数	新規求職者数			就 職 者 数		
		計	男	女	計	男	女
平成24年度	6,752	3,964	2,001	1,963	2,575	1,210	1,365
25	6,403	3,611	1,846	1,765	2,110	1,068	1,042
26	5,021	3,235	1,633	1,602	1,924	950	974
27	4,833	2,885	1,455	1,430	1,620	810	810
28	4,819	2,867	1,419	1,448	1,706	811	895

資料：釜石公共職業安定所

(注) 上記数値は「パート」を含む数値である。

88 雇用保険支給状況

(単位：件、人)

年度別	一般受給資格決定件数			基本手当初回受給者数			受給者実人員			基本手当支 給額(千円)
	計	男	女	計	男	女	計	男	女	
平成24年度	610	306	304	482	233	249	4,660	1,971	2,689	501,212
25	730	320	410	586	235	351	2,466	1,052	1,414	258,403
26	733	335	398	597	258	339	2,576	1,154	1,422	264,196
27	570	253	317	482	206	276	2,214	968	1,246	236,705
28	652	280	372	503	213	290	2,152	960	1,192	228,468

資料：釜石公共職業安定所

(注) 遠野出張所取扱分は除く

89 シルバー人材センターの状況 (会員及び就業率)

(単位：人、%)

年度別	会 員 数			就業人員	就業率
	男	女	合 計		
平成24年度	292	73	365	280	76.7
25	288	74	362	258	71.3
26	297	67	364	268	73.6
27	290	75	365	264	72.3
28	289	69	358	238	66.5

資料：(公社)釜石市シルバー人材センター

90 社会福祉施設等の状況

平成28年4月1日現在

施設名	設置(運営)主体	所在地	設置・認可年月日	定員
・介護老人福祉施設 (特別養護老人ホーム)				
特別養護老人ホーム 仙人の里	(社福) 陽風会	甲子町7-144-4	平成 4・4・15	66
特別養護老人ホーム あいぜんの里	(社福) 清風会	大字平田2-51-7	平成 10・4・1	50
特別養護老人ホーム アミーガはまゆり	(社福) 楽水会	小佐野町3-9-50	平成 15・7・1	90
ユニット型特別養護老人ホームあいぜんの里	(社福) 清風会	大字平田2-51-7	平成 26・4・1	20
地域密着型介護老人福祉施設三峯の杜	(社福) 岩手徳栄会	鶴住居町2-22-1	平成 26・7・14	29
・介護老人保健施設				
介護老人施設はまゆりケアセンター	(医) 楽山会	小佐野町4-3-7	平成 3・3・29	92
介護老人施設フレールはまゆり	(医) 楽山会	小佐野町3-9-1	平成 10・7・1	100
・認知症対応型共同生活介護 (グループホーム)				
グループホームハイムはまゆり	(医) 楽山会	小佐野町3-9-2	平成 12・4・1	9
グループホームございしょの里	(有) 古川商事	鶴住居町13-61-2	平成 15・9・1	18
グループホームもみじ苑	(有) メーブル	大字平田町1-1-16	平成 16・7・12	9
あお空グループホーム釜石	(有) 介護施設あお空	片岸町2-13-28	平成 22・4・1	9
スマートホーム・パティオ	文化タクシー (株)	小佐野町2-3-39	平成 22・4・1	9
グループホームやかた	(合) コンフォートライフ	大町3-9-16	平成 23・9・1	9
グループホームさわか	(有) やまざき	栗林町9-10-9	平成 24・3・1	9
グループホーム楓	(有) メーブル	大字平田1-1-31	平成 24・10・25	18
グループホームさくら	(株) ブルーム	甲子町5-2-4	平成 24・11・5	18
・通所介護 (デイサービス)				
仙人の里指定通所介護事業所	(社福) 陽風会	甲子町7-144-4	平成 4・4・15	30
あいぜんの里 デイサービスセンター	(社福) 清風会	大字平田2-51-7	平成 10・4・1	25
ニチイケアセンター釜石	(株) ニチイ学館	中妻町1-12-2	平成 13・4・1	33
五葉寮いきいきデイサービスセンター	(社福) 愛恵会	鶴住居町2-20-1	平成 14・4・1	30
アミーガはまゆりデイサービスセンター	(社福) 楽水会	小佐野町3-9-50	平成 15・7・1	25
やまざき機能訓練デイサービスホーム	(有) やまざき	鶴住居町25-10-9	平成 16・4・1	25
いきいき唐丹デイサービスセンター	(社福) 愛恵会	唐丹町字小白浜36-1	平成 18・4・1	14
ニチイケアセンター釜石大町	(株) ニチイ学館	桜木町1-1	平成 23・11・1	10
ディサービスセンターさくら	(株) ブルーム	甲子町10-311-2	平成 23・5・16	30
ジャパンケア釜石平田	(株) ジャパンケアサービス	大字平田5-84-5	平成 23・10・1	15
ふれあい機能訓練デイサービス	(有) ダイチ	只越町3-6-17	平成 24・10・15	10
ございしょの里デイサービスセンター	(有) 古川商事	鶴住居町23-21-1	平成 15・9・1	15
リハビリデイサービスsqoo釜石	スクー (株)	中妻町2-14-14	平成 26・9・1	15
デイサービスセンター善	(合) ZEN PROJECT	大字平田6-1-30	平成 27・5・18	14
デイサービス イーハートブの家 かっし	クドウ (株)	甲子町9-4-7	平成 27・10・1	10
・通所リハビリテーション				
介護老人福祉施設はまゆりケアセンター	(医) 楽山会	小佐野町4-3-7	平成 12・4・1	14
介護老人福祉施設フレールはまゆり	(医) 楽山会	小佐野町3-9-1	平成 12・4・1	30
・在宅介護支援センター				
仙人の里在宅介護支援センター	(社福) 陽風会	甲子町7-144-4	平成 4・4・15	-
はまゆり在宅介護支援センター	(医) 楽山会	小佐野町3-9-1	平成 4・10・1	-
あいぜんの里在宅介護支援センター	(社福) 清風会	大字平田2-51-7	平成 10・4・1	-
東釜石地区在宅介護支援センター	(社福) 釜石市社会福祉協議会	大渡町3-15-26	平成 11・4・1	-
鶴住居地区在宅介護支援センター	(社福) 愛恵会	鶴住居町2-20-1	平成 11・4・1	-
唐丹地区在宅介護支援センター	(社福) 愛恵会	唐丹町字小白浜36-1	平成 12・4・1	-
ニチイケアセンター釜石在宅介護支援センター	(株) ニチイ学館	中妻町1-12-2	平成 13・4・1	-
・地域包括支援センター				
釜石市地域包括支援センター	釜石市	大渡町3-15-26	平成 18・4・1	-

資料：高齢介護福祉課、地域福祉課、子ども課

90 社会福祉施設等の状況（つづき）

平成28年4月1日現在

施設名	設置(運営)主体	所在地	設置・認可年月日	定員
・老人福祉施設等				
養護老人ホーム 五葉寮	(社福) 愛恵会	鵜住居町2-20-1	昭和 37 ・ 5 ・ 26	50
釜石市老人福祉センター	釜石市 (釜石市社会福祉協議会)	甲子町8-178	昭和 47 ・ 4 ・ 1	-
釜石市ふれあい交流センター清風園	釜石市 (釜石市社会福祉協議会)	甲子町8-178-30	平成 15 ・ 8 ・ 1	-
・障がい者福祉施設				
国立病院機構釜石病院 (しゃくなげ愛育園)	独立行政法人国立病院機構	定内町4-7-1	昭和 43 ・ 4 ・ 20	80
釜石市身体障がい者福祉センター	釜石市	上中島町4-2-40	昭和 58 ・ 4 ・ 1	25
自立支援施設 大松	(社福) 豊心会	甲子町3-139	昭和 60 ・ 4 ・ 1	52
釜石市福祉作業所	(NPO) 釜石市身体障害者協議会	千鳥町1-1-6	昭和 62 ・ 4 ・ 8	36
つくし共同作業所	(NPO) つくし会	定内町1-7-13	平成 3 ・ 8 ・ 1	20
かまいしワークステーション	(社福) 翔友	鵜住居町25-13-43	平成 15 ・ 4 ・ 1	35
まごころ就労支援センターかまいし	(NPO) 遠野まごころネット	甲子町9-241-106	平成 25 ・ 8 ・ 1	16
地域活動支援センター釜石	(医) 仁医会	定内町1-8-10	平成 15 ・ 4 ・ 1	-
地域活動支援センターまりん	(NPO) 障がい者自立センターかまいし	甲子町10-599-1	平成 25 ・ 10 ・ 1	20
グループホーム メゾン ラ・ポール	(医) 仁医会	定内町1-8-10	平成 15 ・ 6 ・ 1	6
グループホーム かみくり荘	(NPO) かまいし共生会	小佐野町2-4-8	平成 16 ・ 12 ・ 1	4
地域活動支援センター ふるはーと	(社福) 豊心会	野田町3-4-24	平成 17 ・ 10 ・ 1	19
くろーばー (セカンド含む)	(社福) 豊心会	野田町3-4-24	平成 17 ・ 10 ・ 1	9
・保育所				
中妻子供の家保育園	(社福) 釜石愛育会	中妻町1-13-22	昭和 23 ・ 11 ・ 30	100
小佐野保育園	(社福) 釜石愛育会	小佐野町3-4-10	昭和 23 ・ 11 ・ 30	70
上中島保育所	釜石市	上中島町4-2-29	昭和 50 ・ 5 ・ 1	70
鵜住居保育園	(社福) 釜石愛育会	鵜住居町3-10	昭和 60 ・ 4 ・ 1	70
釜石神愛幼児学園	(社福) 聖公会東北福祉会	上中島町4-2-20	平成 24 ・ 4 ・ 1	90
ぴっころきっず平田	(株) プライムツーワン	平田2-25-142	平成 28 ・ 4 ・ 1	30
・小規模保育事業所				
ベビーホーム・虹	(NPO) 母と子の虹の架け橋	小川町4-2-7	平成 26 ・ 7 ・ 31	15
スクルドエンジェル保育園かまいし園	(株) スクルドアンドカンパニー	甲子町第9地割12番地1	平成 27 ・ 10 ・ 1	19
虹の家	(NPO) 母と子の虹の架け橋	中妻町1-16-10	平成 27 ・ 6 ・ 1	10
・認定こども園				
かまいしこども園	(社福) 愛泉会	天神町5-13	平成 27 ・ 3 ・ 23	105
甲東こども園	学校法人野田学園	野田町4-6-8	平成 20 ・ 4 ・ 1	239
・地域子育て支援拠点				
鵜住居保育園子育て支援センター	(社福) 釜石愛育会	鵜住居町3-10	平成 14 ・ 4 ・ 1	-
甲子子育て支援センター	釜石市 (釜石市社会福祉協議会)	甲子町8-178-30	平成 16 ・ 4 ・ 1	-
かまいしこども園子育て支援センター	(社福) 愛泉会	天神町5-13	平成 20 ・ 4 ・ 1	-
中妻子供の家子育て支援センター	(社福) 釜石愛育会	中妻町1-13-22	平成 23 ・ 12 ・ 1	-
・児童館				
鵜住居児童館	釜石市 (釜石市社会福祉協議会)	鵜住居町13-20-3	昭和 42 ・ 4 ・ 1	-
唐丹児童館	釜石市 (釜石市社会福祉協議会)	唐丹町字小白浜42-9	昭和 44 ・ 5 ・ 25	-
箱崎児童館 (施設被災：休止中)	釜石市 (釜石市社会福祉協議会)	箱崎町7-24	昭和 45 ・ 6 ・ 1	-
栗林児童館	釜石市 (釜石市社会福祉協議会)	栗林町8-51	昭和 48 ・ 4 ・ 1	-
上中島児童館	釜石市 (釜石市社会福祉協議会)	上中島町4-2-34	昭和 52 ・ 4 ・ 1	-

資料：高齢介護福祉課、地域福祉課、子ども課

91 老人・身体障がい者・知的障がい者施設入所措置状況
各年度末現在（単位：人）

年 度 別	施設入所支援	療養介護
平成24年度	107	11
25	107	11
26	106	14
27	108	14
28	100	14

資料：地域福祉課

92 生活管理指導短期宿泊事業利用状況

年 度 別	利用者数（人）	利用日数（日）
平成24年度	1	13
25	—	—
26	5	168
27	2	23
28	1	42

資料：高齢介護福祉課 （注）実施施設：五葉寮、吉祥園

93 閉じこもり等予防事業開催状況

年度別	開催回数(回)	参加延人数(人)
平成24年度	151	1,420
25	147	1,231
26	147	1,358
27	146	1,515
28	161	1,609

資料：高齢介護福祉課 （注）実施施設：保健福祉センターほか

94 生活管理指導員派遣事業活動状況

年 度 別	訪問世帯数（件）	訪問延回数（回）
平成24年度	59	1,894
25	47	1,889
26	44	1,842
27	32	1,573
28	30	1,586

資料：高齢介護福祉課

（注）派遣事業所：釜石市社会福祉協議会・愛恵会・楽山会・ニイ学館・釜石ケアサービス・ジャパソングサービス

95 介護保険施設

平成28年4月1日現在

事業者名	住所	電話番号	定員
介護老人福祉施設(特別養護老人ホーム)			
仙人の里	甲子町7-144-4	23-1022	66
あいぜんの里	大字平田2-51-7	26-6600	50
アミーガはまゆり	小佐野町3-9-50	25-2600	90
地域密着型介護老人福祉施設入所者生活介護			
ユニット型特別養護老人ホームあいぜんの里	大字平田2-51-7	26-6600	20
地域密着型介護老人福祉施設三峯の杜	鶴住居町2-22-1	27-8040	29
介護老人保健施設(老人保健施設)			
はまゆりケアセンター	小佐野町4-3-7	23-2030	92
フレールはまゆり	小佐野町3-9-1	23-2030	100

資料:高齢介護福祉課

96 介護保険要介護認定者数

各年度末現在(単位:人)

年 度 別	要支援1	要支援2	要介護1	要介護2	要介護3	要介護4	要介護5	計
平成24年度								
総 数	367	284	508	418	284	350	314	2,525
第1号被保険者	360	270	496	408	273	342	305	2,454
第2号被保険者	7	14	12	10	11	8	9	71
平成25年度								
総 数	434	282	546	445	292	349	287	2,635
第1号被保険者	425	277	533	430	280	343	280	2,568
第2号被保険者	9	5	13	15	12	6	7	67
平成26年度								
総 数	419	267	529	471	285	336	283	2,590
第1号被保険者	409	262	513	458	276	328	280	2,526
第2号被保険者	10	5	16	13	9	8	3	64
平成27年度								
総 数	469	261	545	482	283	292	261	2,593
第1号被保険者	461	257	533	468	272	287	257	2,535
第2号被保険者	8	4	12	14	11	5	4	58
平成28年度								
総 数	514	265	555	441	273	312	264	2,624
第1号被保険者	507	259	550	429	264	305	259	2,573
第2号被保険者	7	6	5	12	9	7	5	51

資料:高齢介護福祉課

(注) 転出および死亡等の資格喪失者は除く。

97 介護保険サービス受給者数

各年3月分（単位：人）

年 別	要支援1	要支援2	要介護1	要介護2	要介護3	要介護4	要介護5	計
平成27年								
居宅								
総 数	275	165	381	372	153	124	98	1,568
第1号被保険者	269	162	376	356	147	121	97	1,528
第2号被保険者	6	3	5	16	6	3	1	40
地域密着型								
総 数	3	4	32	64	34	30	22	189
第1号被保険者	3	4	31	64	34	30	22	188
第2号被保険者	0	0	1	0	0	0	0	1
施設								
総 数	0	0	36	55	93	122	134	440
介護老人福祉施設	0	0	1	3	47	84	98	233
介護老人保健施設	0	0	35	52	46	37	35	205
介護療養型医療施設	0	0	0	0	0	1	1	2
平成28年								
居宅								
総 数	276	193	369	325	150	139	95	1,547
第1号被保険者	271	190	365	315	141	135	93	1,510
第2号被保険者	5	3	4	10	9	4	2	37
地域密着型								
総 数	2	3	98	99	55	53	24	334
第1号被保険者	2	3	98	97	54	51	24	329
第2号被保険者	0	0	0	2	1	2	0	5
施設								
総 数	0	0	34	58	89	134	119	434
介護老人福祉施設	0	0	1	3	53	85	89	231
介護老人保健施設	0	0	33	55	37	51	28	204
介護療養型医療施設	0	0	0	0	0	0	2	2

資料：高齢介護福祉課

98 介護保険居宅サービスの利用状況

各年度末分

区 分	平成27年度		平成27年度	
	利用状況 …②	月平均 (②/12)	利用状況 …②	月平均 (②/12)
居宅介護支援	18,731件	1,561件	17,346件	1,446件
訪問介護	125,770回	10,481回	109,607回	9,134回
訪問入浴介護	3,664回	305回	3,475回	290回
訪問看護	9,237回	770回	13,600回	1,133回
訪問リハビリテーション	6,415回	535回	7,942回	662回
通所介護	59,602回	4,967回	37,066回	3,089回
通所リハビリテーション	9,350回	779回	7,473回	623回
短期入所生活介護	39,851日	3,321日	24,541日	2,045日
短期入所療養介護	1,000日	83日	1,378日	115日
居宅療養管理指導	7,028日		3303件	
認知症対応型共同生活介護	1,041件	87件	951件	79件
小規模多機能型居宅介護	633件		677件	
特定施設入所者生活介護	248件	21件	220件	18件
居宅介護（支援）福祉用具購入費	184件	15件	167件	14件
居宅介護（支援）住宅改修費	140件	12件	135件	11件

資料：高齢介護福祉課

99 身体障がい者福祉センターの活動状況

年度別	回数（回）	延人数（人）
平成24年度	1,112	9,331
25	1,097	8,583
26	1,136	9,990
27	1,164	10,705
28	1,117	10,284

資料：地域福祉課

100 保育所入所児童数

年度別	各年度3月1日現在（単位：人）						
	0歳児	1歳児	2歳児	3歳児	4歳児	5歳児	計
平成24年度	73	76	121	84	110	97	561
25	94	118	91	125	81	116	625
26	84	112	125	90	126	82	619
27	81	86	125	132	101	144	669
28	94	104	95	127	136	99	655

資料：子ども課

（注）保育所：上中島保育所・中妻子供の家保育園・小佐野保育園・
鶴住居保育園・釜石神愛幼児学園・かまいしこども園・甲東こども園

101 子育て支援センターの利用状況

年度別	（単位：人）			
	甲子子育て支援センター	大町子育て支援センター	鶴住居子育て支援センター	中妻子供の家子育て支援センター
平成24年度	5,016	6,880	—	3,248
25	6,012	7,719	825	3,715
26	5,215	8,187	1,417	3,950
27	7,657	2,097	1,398	3,662
28	7,779	2,708	1,100	2,369

資料：子ども課

102 児童遊園

施設名	設置主体	所在地	設置年月日	平成29年3月末現在
				面積
福祉の森児童遊園	釜石市	甲子町8-178-29	昭和51年 4月 1日	2,041 m ²
大 平 //	//	大平町1-6-16	昭和37年 5月 1日	671
大 松 //	//	甲子町3-161-2	昭和52年12月 1日	546
小 川 //	//	小川町1-5	昭和52年10月 1日	540
大 松 西 //	//	甲子町3-139	昭和60年 7月 1日	1,341
鈴 子 //	//	鈴子町31-2	昭和60年 7月 1日	108

資料：子ども課

103 老人福祉センターの利用状況

(単位：人)

年 度 別	総 数	利 用 人 員			一日平均利用人員
		60歳以上	60歳未満	公的会議等	
平成24年度	6,795	6,442	53	—	28
25	5,447	5,400	47	—	22
26	5,061	5,029	32	—	22
27	4,552	4,527	25	—	21
28	4,537	4,410	127	—	18

資料：老人福祉センター

104 市民交流センターの利用状況

(単位：人)

年 度 別	本館利用者数	体育館利用者数	総 数
平成24年度	8,059	13,576	21,635
25	6,858	11,205	18,063
26	8,222	10,007	18,229
27	2,643	6,907	9,550
28	2,454	6,952	9,406

資料：生涯学習文化スポーツ課

105 働く婦人の家利用状況

(単位：人)

年 度 別	利用者総数	女性労働者	勤労者家庭婦人	その他
平成24年度	16,457	2,530	10,306	3,621
25	14,745	2,788	8,707	3,250
26	14,251	2,359	9,469	2,423
27	14,728	3,047	8,547	3,134
28	13,568	2,924	8,272	2,372

資料：働く婦人の家

106 市内集会所

平成28年4月1日現在

施 設 名	面 積	所 在 地
浜町集会所	57.75 m ²	浜町3丁目6-6
源太沢集会所	129.97	源太沢町1丁目4-20
平田集会所	375.36	大字平田第6地割123-1
唄貝集会所	91.09	甲子町第2地割232-14
大畑団地集会所	136.64	甲子町第9地割24-168
野田集会所	512.66	野田町1丁目4-10
中小川集会所	95.45	甲子町第15地割37-4
鍋倉集会所	76.18	唐丹町字川目195番地
上栗林地区集会所	249.76	栗林町第6地割20-1
荒川集会所	310.78	唐丹町字上荒川146番地2
外山集会所	221.51	鵜住居町第30地割11-7
大洞集会所	66.24	甲子町第8地割345-2
能舟木集会所	66.25	橋野町第6地割16-2
嬉石地区集会所	154.80	嬉石町1丁目6-10
望洋ヶ丘集会所	57.96	大字釜石第17地割65-37
小川集会所	288.17	小川町4丁目2-7
萩の洞集会所	49.57	橋野町第33地割33
大只越集会所	110.96	大只越町1丁目44-1
上平田集会所	167.28	大字平田第1地割14-6
砂子畑集会所	231.86	栗林町第21地割13-3
向定内西地区集会所	86.95	定内町3丁目16-19
山谷集会所	66.24	唐丹町字山谷109番地2
片川集会所	167.27	唐丹町字片岸178番地1
青ノ木集会所	125.87	橋野町第1地割35
桜木町集会所	102.47	桜木町1丁目3-8
上平田ニュータウン集会所	326.27	大字平田第2地割25-492
日向・新川原集会所	227.73	鵜住居町第28地割22-35
大平集会所	231.45	大平町2丁目8-15
早栃集会所	115.93	橋野町第42地割8-1
佐須集会所	106.00	大字平田第9地割74-5
南野田集会所	97.30	野田町2丁目7-12
荒金集会所	64.59	唐丹町字上荒川257番地4
花露辺集会所	173.89	唐丹町字花露辺127番地2
只越集会所	235.48	只越町3丁目1-14
浜町仮設集会所	38.85	浜町2丁目6番地内
東前仮設集会所	52.06	東前町8番8号
新浜町仮設集会所	52.06	新浜町2丁目1番地内
鵜住居仮設集会所	52.06	鵜住居町第7地割内
根浜仮設集会所	38.85	鵜住居町第22地割地内
片岸仮設集会所	52.06	片岸町第9地割98
室浜仮設集会所	38.85	片岸町第10地割地内
箱崎仮設集会所	52.06	箱崎町第8地割12
箱崎白浜仮設集会所	79.32	箱崎町第1地割内

資料：生活安全課

107 その他の集会施設

平成29年3月31日現在

施 設 名	面 積	所 在 地	電 話 番 号
橋野地区多目的集会施設 (栗橋公民館、ふれあいセンター兼)	533.85 m ²	橋野町第34地割13番12	なし
栗橋地区基幹集落センター	469.94	栗林町第13地割4-1	なし
甲子林業センター	469.00	甲子町第9地割34番地4	27-1516

資料：農林課

XIV 教育 · 文化

108 学校総数

平成 27 年						平成27年5月1日現在		
学校種別	学校数	学級数	一学級あたり 在学者数	教員数	一教員あたり 在学者数	在 学 者 数		
						計	男	女
総 数	22	387	...	3,709	1,845	1,864
幼稚園	3	19	9	163	84	79
幼保連携型 認定こども園	3	40	8	333	152	181
小 学 校	9	78	19	140	10	1,461	737	724
公 立	9	78	19	140	10	1,461	737	724
私 立	-	-	-	-	-	-	-	-
中 学 校	5	39	22	95	9	857	414	443
公 立	5	39	22	95	9	857	414	443
私 立	-	-	-	-	-	-	-	-
高等学校 (全日制)								
公 立	2	34	26	93	10	895	458	437
私 立	-	-	-	-	-	-	-	-
(定時制)								
公 立	(1)	(4)	(8)	(8)	(4)	(32)	(14)	(18)
私 立	-	-	-	-	-	-	-	-

平成 28 年						平成28年5月1日現在		
学校種別	学校数	学級数	一学級あたり 在学者数	教員数	一教員あたり 在学者数	在 学 者 数		
						計	男	女
総 数	21	393	...	3,643	1,798	1,845
幼稚園	3	20	6	129	67	62
幼保連携型 認定こども園	2	42	8	320	148	172
小 学 校	9	78	19	142	10	1,448	731	717
公 立	9	78	19	142	10	1,448	731	717
私 立	-	-	-	-	-	-	-	-
中 学 校	5	41	20	96	8	805	389	416
公 立	5	41	20	96	8	805	389	416
私 立	-	-	-	-	-	-	-	-
高等学校 (全日制)								
公 立	2	34	26	93	10	941	463	478
私 立	-	-	-	-	-	-	-	-
(定時制)								
公 立	(1)	(4)	(8)	(8)	(4)	(35)	(15)	(20)
私 立	-	-	-	-	-	-	-	-

資料：学校基本調査 (注) () は定時制で再掲である。

109 学校別教員数、児童生徒数

平成 27 年					平成27年5月1日現在						
学校種別	学級数	一学級当り 児童生徒数	教員数	職員数	児 童 生 徒 数						
					計	1 学年	2 学年	3 学年	4 学年	5 学年	6 学年
小学校総数	78	19	149	10	1,461	216	261	219	253	240	272
釜石小学校	8	15	20	1	118	19	24	19	18	18	20
双葉 "	11	23	19	1	248	35	54	46	30	44	39
白山 "	6	9	12	1	51	8	8	6	9	9	11
平田 "	6	29	14	1	175	29	35	29	22	28	32
小佐野 "	15	20	23	1	307	54	52	41	65	39	56
甲子 "	14	21	22	1	292	41	45	43	55	56	52
鵜住居 "	8	21	18	2	170	20	31	19	30	27	43
栗林 "	4	12	9	1	47	7	7	8	12	6	7
唐丹 "	6	9	12	1	53	3	5	8	12	13	12
中学校総数	25	19	68	4	485	133	166	186			
釜石 "	14	27	32	2	372	120	113	139			
甲子 "	8	24	19	1	189	59	68	62			
釜石東 "	6	24	18	1	143	35	46	62			
唐丹 "	4	8	12	1	30	10	10	10			
大平 "	7	18	19	1	123	29	42	52			
高校総数	34	26	111	9	895	284	327	308	8		
釜石高校	19	28	53	5	534	184	189	185	8		
(定時制)	(4)	(8)	(8)	(1)	(32)	(12)	(7)	(5)	(8)		
釜石商工 "	15	24	58	4	361	100	138	123			

平成 28 年					平成28年5月1日現在						
学校種別	学級数	一学級当り 児童生徒数	教員数	職員数	児 童 生 徒 数						
					計	1 学年	2 学年	3 学年	4 学年	5 学年	6 学年
小学校総数	78	18	140	10	1,415	266	208	232	217	253	239
釜石小学校	8	16	19	1	126	27	20	24	19	18	18
双葉 "	13	19	20	1	250	45	31	54	47	29	44
白山 "	6	8	11	1	47	12	7	9	2	9	8
平田 "	6	22	12	1	133	22	27	5	28	23	28
小佐野 "	14	23	23	1	319	69	51	51	46	64	38
甲子 "	14	21	21	1	290	50	42	44	40	57	57
鵜住居 "	6	25	14	2	149	21	20	33	19	30	26
栗林 "	5	10	9	1	48	9	7	7	8	11	6
唐丹 "	6	9	11	1	53	11	3	5	8	12	14
中学校総数	27	17	64	4	456	155	134	167			
釜石 "	14	25	30	2	349	114	121	114			
甲子 "	9	20	19	1	179	52	59	68			
釜石東 "	7	19	18	1	133	49	37	47			
唐丹 "	4	8	11	1	32	12	10	10			
大平 "	7	16	16	1	112	42	28	42			
高校総数	34	26	101	18	895	334	280	322	5		
釜石高校	19	28	49	8	534	195	182	185	5		
(定時制)	(4)	(8)	(7)	(1)	(32)	(10)	(13)	(7)	(5)		
釜石商工 "	15	24	52	10	361	139	98	137			

資料：学校一覧 (注) () は定時制で再掲である。

110 図書館
(1) 図書蔵書数

(単位：冊)

年 度 別	総 数	総 記	哲 学	歴 史	社会科学	自然科学	技 術
平成24年度	121,425	3,035	3,439	7,099	11,088	5,051	6,178
25	122,369	3,032	3,503	6,995	10,580	4,908	6,366
26	121,538	3,079	3,552	7,034	10,742	4,983	6,283
27	122,537	3,121	3,558	7,048	10,601	4,837	6,061
28	118,870	3,136	3,557	7,152	10,551	4,869	6,028

年 度 別	産 業	芸 術	言 語	文 学	児童書	郷土資料	その他
平成24年度	2,605	7,020	1,386	29,645	27,501	14,400	2,978
25	2,678	7,114	1,417	30,063	28,488	14,820	2,405
26	2,725	7,190	1,429	29,760	26,990	15,349	2,422
27	2,743	7,323	1,424	30,130	27,449	15,858	2,384
28	2,701	6,974	1,407	28,080	26,173	16,195	2,047

(2) 図書館利用者数 (貸出者数)

(単位：人)

年 度 別	開館日数	利用者総数	一般(大学・短大生等、 高校生、中学生含む)	児童 (小学生、園児含む)
平成24年度	266	21,436 (2,039)	17,555 (1,068)	3,881 (971)
25	280	22,086 (2,004)	18,001 (1,033)	4,085 (971)
26	281	22,647 (2,246)	18,566 (1,257)	4,081 (989)
27	285	22,992 (1,917)	18,706 (1,067)	4,286 (850)
28	280	23,717 (1,701)	19,038 (792)	4,679 (909)

資料：釜石市立図書館 (注) () 内は移動図書館で外数である。

111 放送受信契約状況

各年度末現在

年 別	放送受信契約数	衛星契約数 (再掲)
平成23年度	15,090	8,061
24	14,933	8,014
25	14,688	8,291
26	14,784	8,438
27	15,025	8,788

資料：岩手県統計年鑑

112 奨学資金貸付状況

年 度 別	予算総額 (千円)	貸与額 (千円)	貸 与 者 数 (人)						
			総 数			高 校		大 学 等	
			計	男	女	男	女	男	女
平成24年度	23,496	22,572	49	17	32	2	9	15	23
25	23,172	18,072	39	15	24	1	5	14	19
26	23,712	15,618	32	14	18	1	3	13	15
27	18,972	10,779	22	9	13	1	2	8	11
28	15,924	9,444	19	10	9	1	1	9	8

資料：教育委員会 総務課

113 市内公民館

		平成29年3月31日現在	
名 称	所 在 地	名 称	所 在 地
釜石公民館	大町3-8-3	鶴住居公民館	鶴住居町8-36-1
中妻公民館	上中島町2-6-36	鶴住居公民館川目分館	鶴住居町3-8-1
甲子公民館	甲子町10-255	鶴住居公民館仮宿分館	箱崎町4-50-2
甲子公民館砂子渡分館	甲子町4-29-5	栗橋公民館	橋野町34-16-2
小佐野公民館	小佐野町3-4-25	栗橋公民館中村分館	橋野町7-74-3
小佐野公民館向定内分館	定内町2-21-13	栗橋公民館横内分館	橋野町26-44-3
小佐野公民館野田団地分館	野田町5-28-3	唐丹公民館	唐丹町字小白浜50

資料：生涯学習文化スポーツ課

114 公民館の利用状況

年 度	(単位：人)						
	釜石公民館	中妻公民館	甲子公民館	小佐野公民館	鶴住居公民館	栗橋公民館	唐丹公民館
平成24年度	4,092	—	12,930	21,418	—	560	7,076
25	6,215	—	11,711	23,846	—	803	5,286
26	5,766	—	10,798	24,119	—	728	3,962
27	8,268	5,559	9,490	25,686	—	460	3,531
28	10,626	9,402	10,598	26,993	2,606	1,165	6,715

資料：生涯学習文化スポーツ課

(注) 鶴住居公民館： H23～27は震災により休止

(注) 中妻公民館：平成27年4月1日開所

115 鉄の歴史館の入館状況

(単位：人)

年 別	総 数	小・中学生	高 校 生	一 般
平成24年度 総数	10,491	1,179	162	9,150
平成25年度 総数	9,153	1,351	76	7,726
平成26年度 総数	11,961	1,419	308	10,234
平成27年度 総数	18,979	1,749	126	17,104
4月	662	26	2	634
5月	2,209	201	13	1,995
6月	1,602	285	2	1,315
7月	2,365	158	13	2,194
8月	3,286	487	65	2,734
9月	2,615	301	10	2,304
10月	2,192	52	4	2,136
11月	1,869	125	2	1,742
12月	622	30	4	588
1月	422	32	3	387
2月	388	15	1	372
3月	747	37	7	703
平成28年度 総数	13,544	1,520	161	11,863
4月	1,004	64	5	935
5月	1,916	159	7	1,750
6月	1,650	213	2	1,435
7月	1,811	159	19	1,633
8月	2,229	368	32	1,829
9月	1,346	185	2	1,159
10月	1,773	163	86	1,524
11月	1,134	123	0	1,011
12月	225	35	0	190
1月	-	-	-	-
2月	-	-	-	-
3月	456	51	8	397

資料：鉄の歴史館

※平成28年12月11日から平成29年3月14日まで改修のため閉館

116 体育施設の利用状況

(単位：人)

区 分	平成24年度	平成25年度	平成26年度	平成27年度	平成28年度
市営プール	37,205	33,135	35,959	43,340	40,144
昭和園クラブハウス	10,389	8,268	12,077	10,643	9,231
平田公園野球場	9,365	8,434	20,707	18,324	15,731
平田公園多目的グラウンド	-	-	-	-	-
平田公園クラブハウス	850	167	487	-	-
水海グラウンド	-	-	-	-	-
唐丹グラウンド	-	-	-	-	-
釜石市民弓道場	2,346	2,357	2,783	3,046	2,808
多目的広場	-	-	-	-	-
中妻体育館	7,963	7,410	6,402	4,782	8,717
釜石市球技場	-	33,340	39,576	43,406	53,339
釜石市球技場クラブハウス	-	4,760	9,402	9,002	9,371

資料：生涯学習文化スポーツ課

※釜石市球技場は釜石市陸上競技場を平成25年3月にリニューアルした施設

117 市所在指定文化財（国・県・市指定文化財）

種 別	名 称	所在地 ・ 所有者 ・ 保存団体	指定年月日	
国指定文化財(2件)				
史跡	橋野高炉跡	橋野町第2地割15	釜石市	昭和 32 年 6 月 3 日
天然記念物	三貫島オオミズナギドリ及びヒメクロウミツバメの繁殖地	箱崎町第4地割76	釜石市	昭和 10 年 12 月 24 日
国登録有形文化財(1件)				
建造物	旧釜石鉱山事務所	甲子町第1地割90-2	釜石市	平成 25 年 6 月 21 日
岩手県指定文化財(6件)				
歴史資料	紙本 両鉄鉱山御山内並高炉之図(2巻)	鈴子町23-15	新日鐵住金(株)釜石製鐵所	昭和 49 年 2 月 15 日
工芸品	刀 銘「新藤源義國」	上中島町1丁目3-14	板澤利幸	昭和 53 年 4 月 4 日
歴史資料	星座石と陸奥州気仙郡唐丹村測量之碑	唐丹町字大曾根237-2	釜石市	昭和 60 年 12 月 27 日
史跡	栗林銭座跡	栗林町第24地割157-2	砂子畑共正会他2名	昭和 62 年 3 月 6 日
美術工芸品	木造十一面観音立像	鶴住居町13-27(鶴住居観音堂)	小山勉	平成 24 年 11 月 13 日
無形民俗文化財	南部藩壽松院年行司支配太神樂	只越町	南部藩壽松院年行司支配太神樂	平成 25 年 4 月 5 日
釜石市指定文化財(60件)				
《有形文化財》				
考古資料	徳治の碑	大只越町1丁目1-1	明峰山石応禪寺	昭和 45 年 2 月 20 日
彫刻	聖観音銅像	大只越町1丁目1-1	明峰山石応禪寺	昭和 45 年 2 月 20 日
工芸品	脇差 銘「奥羽南部栗林住神清照」	中妻町1丁目15-17	澤田佳子	昭和 53 年 11 月 28 日
工芸品	槍 銘「奥州南部神清照作」	栗林町第11地割15	川崎喜代隆	昭和 53 年 11 月 28 日
工芸品	懸仏	野田町3丁目11-15	野田武則	昭和 53 年 11 月 28 日
工芸品	細布	大字平田第6地割35	久保省一郎	昭和 53 年 11 月 28 日
工芸品	脇差 銘「應貫洞長章需盛岡住山内國多以巖鉄造之萬延元年二月日」	上中島町1丁目3-14	板澤永博	昭和 55 年 3 月 28 日
工芸品	懸仏	大町3丁目1-14	観音寺	平成 10 年 7 月 30 日
工芸品	懸仏	大渡町3丁目3-7	鈴子陽一	平成 10 年 7 月 30 日
工芸品	尾崎神社の鉄製宝剣	浜町3丁目23-27	尾崎神社	平成 24 年 11 月 28 日
工芸品	釜石製鐵所山神社扁額	桜木町1丁目5-1	新日鐵住金(株)釜石製鐵所	平成 24 年 11 月 28 日
工芸品	本郷の半鐘	唐丹町字大曾根125-18 (本郷地区コミュニティ消防センター)	本郷町内会	平成 24 年 11 月 28 日
工芸品	尾崎神社鉄製扁額	浜町3丁目23-27	尾崎神社	平成 25 年 12 月 24 日
工芸品	懸仏鉄造聖観音坐像	甲子町第14地割地内	佐々木昭五郎	平成 25 年 12 月 24 日
工芸品	白牛頭天王神社鰐口	橋野町第15地割19	及川重之助 (釜石市教育委員会寄託)	平成 27 年 3 月 26 日
古文書	南部領平田村仙台領唐丹村境絵図(2幅)	大字平田第6地割35	久保省一郎	昭和 53 年 11 月 28 日
古文書	釜石新道図	鈴子町15番2	釜石市郷土資料館	昭和 53 年 11 月 28 日
古文書	文政十三年石応寺境内図及び幕末ころの釜石湊絵図(2幅)	大平町3丁目12-7	釜石市立鉄の歴史館	昭和 53 年 11 月 28 日
古文書	三浦命助関係資料(「三浦命助獄中記」、「三浦命助日記、同裏書」)	栗林町第6地割37-1	三浦克俊	平成 27 年 3 月 26 日
書跡	制札(天和・明和・捨馬)	栗林町第4地割43	小笠原清	昭和 53 年 11 月 28 日
書跡	正一位尾崎大明神扁額	浜町3丁目23-27	尾崎神社	平成 10 年 7 月 30 日
書跡	天照御祖神社奉納額三面 (和歌・狂歌・俳句)	唐丹町字片岸50-2	天照御祖神社	平成 22 年 2 月 25 日
書跡	熊野神社俳句奉納額	唐丹町字荒川86-3	熊野神社	平成 22 年 2 月 25 日
歴史資料	嘉遯翁遺愛碑	唐丹町字大曾根237-2	釜石市	昭和 53 年 11 月 28 日
建造物	アーチ橋梁(1号橋、2号橋)	甲子町第14地割地内(1号橋)、同15地割内(2号橋)	釜石市	昭和 55 年 3 月 28 日
歴史資料	大橋磁石岩絵図	野田町3丁目11-15	野田武則	平成 18 年 2 月 24 日

資料：教育委員会総務課

117 市所在指定文化財（国・県・市指定文化財）（つづき）

種 別	名	称	所在地 ・ 所有者 ・ 保存団体	指定年月日	
《有形民俗文化財》					
	オシラサマ(慶長年紀)		箱崎町第5地割24	金野伊勢次郎	昭和 53 年11 月 28 日
	オシラサマ(元和年紀)		箱崎町第3地割6-2	佐々木喜太郎	昭和 53 年11 月 28 日
	鍛冶神掛図		大只越町1丁目9-1	山崎倫昭	平成 18 年 2 月 24 日
《無形民俗文化財》					
民俗芸能	丹内神楽		栗林町	砂子畑共正会	昭和 48 年 2 月 27 日
民俗芸能	常龍山御神楽		唐丹町	常龍山御神楽保存会	昭和 55 年 3 月 28 日
民俗芸能	沢田鹿踊		栗林町	沢田新生会	昭和 55 年 3 月 28 日
民俗芸能	釜石虎舞(片岸虎舞)		片岸町	片岸虎舞保存会	平成 10 年 7 月 30 日
民俗芸能	釜石虎舞(両石虎舞)		両石町	両石虎舞保存会	平成 10 年 7 月 30 日
民俗芸能	釜石虎舞(錦町虎舞)		浜町3丁目	錦町青年会	平成 10 年 7 月 30 日
民俗芸能	釜石虎舞(尾崎町虎舞)		浜町2丁目	尾崎青友会	平成 10 年 7 月 30 日
民俗芸能	小川鹿踊		甲子町15-37-1(小川鹿踊会館)	小川鹿踊保存会	平成 24 年11 月 28 日
民俗芸能	釜石虎舞(鶴住居虎舞)		鶴住居町	鶴住居青年会	平成 24 年11 月 28 日
民俗芸能	東前太神楽		東前町	東前青年会	平成 25 年12 月 24 日
民俗芸能	本郷伊勢神楽		唐丹町字大曾根(本郷)	本郷伊勢神楽	平成 28 年 4 月 28 日
民俗芸能	砂子畑鹿踊		栗林町	砂子畑鹿踊保存会	平成 29 年 3 月 29 日
民俗芸能	神ノ沢鹿踊		鶴住居町	新田神ノ沢町内会	平成 29 年 3 月 29 日
《史蹟・名勝・天然記念物》					
史跡	女坂石の証文		大字釜石第16地割131	嬉石共有会	昭和 53 年11 月 28 日
史跡	児島大梅の句碑		橋野町第21地割7-7	小笠原鬼子雄	昭和 53 年11 月 28 日
史跡	本郷御番所跡		唐丹町字本郷108	小池信二	昭和 53 年11 月 28 日
史跡	平田御番所跡		大字平田第3地割13	石田雅人	昭和 53 年11 月 28 日
史跡	石塚峠の藩境印杭		唐丹町字大曾根86	釜石市	昭和 62 年 3 月 27 日
史跡	牧庵鞭牛隠居屋敷跡		橋野町第34地割46-1	鶏石山林宗寺	平成 元 年 4 月 27 日
史跡	石塚峠の七里塚		唐丹町字大曾根32.33.36	千葉茂・葛西登・小池善弥	平成 7 年 3 月 30 日
史跡	女坂の一里塚		大字平田第3地割60-1	久保省一郎	平成 7 年 3 月 30 日
史跡	定内の一里塚		野田町1丁目3-14	野田タツエ	平成 7 年 3 月 30 日
史跡	釜石鉱山田中製鐵所栗橋分工場跡		橋野町第39地割	橋野町振興協議会	平成 25 年12 月 24 日
名勝	瀧澤神社奥の院と沢桜川		橋野町第32地割135、 第39地割49及び周辺河川	菊池健夫、沢共有林組合、 釜石市	平成 19 年 3 月 29 日
天然記念物	和山のシナノキ		橋野町第14地割16	栗橋牧野農業協同組合	昭和 44 年 8 月 22 日
天然記念物	古里の御神楽スギ		橋野町第27地割40	小笠原季雄	昭和 44 年 8 月 22 日
天然記念物	明神かつら		栗林町第19地割86	藤原信孝	昭和 48 年 2 月 27 日
天然記念物	外山のエゾエノキ		鶴住居町第30地割33	岩手県	昭和 62 年 3 月 27 日
天然記念物	峠のスギ(1対)		大字平田第9地割	佐々木益雄・佐々木勇一	平成 16 年 1 月 27 日
天然記念物	上栗林のサクラ		栗林町第4地割内	小笠原清	平成 19 年 3 月 29 日
天然記念物	箱崎神社境内林		箱崎町第7地割内	花輪宗嗣	平成 23 年 2 月 24 日

資料：教育委員会総務課

X V 保健衛生

118 医療機関及び従事者数

区分	施設数	病床数	医師	歯科医師	薬剤師	保健師	看護師	助産師	准看護師	歯科衛生士	歯科技工士
総 数	43	1,000	73	24	81	40	538	17	139	16	13
病 院	6	979	45	－	19	1	405	17	58	1	－
診療所	20	21	26	2	－	－	45	－	29	2	1
歯 科	17	－	－	22	－	－	－	－	1	13	4
その他	－	－	2	－	62	39	88	－	51	－	8

資料：釜石保健所

施設数、病床数：平成28年医療施設調査

医師数、歯科医師数、薬剤師数：平成28年医師・歯科医師・薬剤師調査

保健師数、助産師数、看護師数、准看護師数、歯科衛生士数、歯科技工士数：平成28年保健師、助産師、看護師、准看護師、歯科衛生士、歯科技工士業務従事者届

119 合計特殊出生率の推移

(単位：人)

年別	釜石市	岩手県	全国
平成24年	1.90	1.44	1.41
25	1.85	1.46	1.43
26	1.72	1.44	1.42
27	1.62	1.49	1.45
28	1.63	1.45	1.44

資料：市については「保健福祉年報」（過去5年間の平均値）

全国・岩手県については、平成28年人口動態統計月報年計（概数）の概況

120 胃ガン検診

(単位：人)

年 度 別	受検 申込 者数	受検者 数	受検率	検 診 結 果							
				異状なし (構成比)	希望精密検査 (構成比)	要胃カメラ (構成比)	要精密検査 (構成比)				
平成24年度	4,523	2,594	57.4	2,397 (92.4)	50 (1.9)	140 (5.4)	7 (0.3)				
25	4,822	2,625	54.4	2,396 (91.3)	57 (2.2)	164 (6.3)	8 (0.3)				
26	4,773	2,472	51.8	2,252 (91.1)	44 (1.8)	165 (6.7)	11 (0.4)				
27	4,789	2,553	53.3	2,319 (90.8)	71 (2.8)	152 (6.0)	11 (0.4)				
28	4,749	2,337	49.2	1,436 (61.4)	744 (31.8)	152 (6.5)	5 (0.2)				

資料：健康推進課 (注) 検診結果の()内は受検者数に対する割合。

121 子宮ガン検診

(単位：人、%)

年 度 別	受検申込者数	受検者数	受検率	検 診 結 果							
				異常なし (構成比)		要精密検査 (構成比)		要治療 (構成比)		要再検査 (構成比)	
平成24年度	2,259	1,504	66.5	1,183	(78.7)	83	(5.5)	224	(14.9)	14	(0.9)
25	2,609	1,592	61.0	1,271	(79.8)	89	(5.6)	221	(13.9)	11	(0.7)
26	2,566	1,650	64.3	1,304	(79.0)	106	(6.4)	225	(13.6)	15	(0.9)
27	2,632	1,443	54.8	1,177	(81.6)	80	(5.5)	176	(12.2)	10	(0.7)
28	2,854	1,619	56.7	1,309	(80.9)	85	(5.3)	210	(13.0)	15	(0.9)

資料：健康推進課 (注) 検診結果の()内は受検者数に対する割合。

122 特定健康診査

(単位：人、%)

年 度 別	受診申込者数	受診者数	受診率	特定保健指導			
				対象者	利用者数	実施者数	実施率
平成24年度	7,587	2,320	30.6	451	27	25	5.5
25	7,252	2,361	32.6	416	24	23	5.5
26	6,984	2,534	36.3	401	31	31	7.7
27	6,710	2,400	35.8	359	38	38	10.6
28	6,388	2,259	35.4	355	31	31	8.7

資料：市民課

123 乳ガン検診

(単位：人、%)

年 度 別	受検申込者数	受検者数	受検率	検 診 結 果			
				異常なし (構成比)		要精密検査 (構成比)	
平成24年度	2,132	1,617	75.8	1,588	(98.2)	29	(1.8)
25	2,328	1,634	70.2	1,610	(98.5)	24	(1.5)
26	2,375	1,766	74.4	1,743	(98.7)	23	(1.3)
27	2,397	1,481	60.5	1,451	(98.0)	30	(2.0)
28	2,691	1,930	71.7	1,902	(98.5)	28	(1.5)

資料：健康推進課 (注) 検診結果の()内は受検者数に対する割合。

124 大腸ガン検診

(単位：人、%)

年 度 別	受検申込者数	受検者数	受検率	検診結果			
				異常なし (構成比)		要精密検査 (構成比)	
平成24年度	5,212	3,685	70.7	3,487	(94.6)	198	(5.4)
25	5,724	3,840	67.1	3,638	(94.7)	202	(5.3)
26	5,735	4,032	70.3	3,786	(93.9)	246	(6.1)
27	5,849	4,246	72.6	3,997	(94.1)	249	(5.9)
28	6,017	4,066	67.6	3,860	(94.9)	206	(5.1)

資料：健康推進課 (注) 検診結果の()内は受検者数に対する割合。

125 火葬取扱件数

年 度 別	総 数	市 内				市 外			
		総 数	死 体	死胎児	その他	総 数	死 体	死胎児	その他
平成24年度	632	590	577	5	8	42	42	－	－
25	600	582	568	5	9	18	18	－	－
26	673	630	619	1	10	43	42	－	1
27	631	593	585	－	8	38	37	1	－
28	645	598	587	4	7	47	46	0	1

資料：生活安全課

126 主要死因別死亡数

年 別	総 数	結 核	悪性新生物	糖尿病	高血圧性疾患	心疾患	脳血管疾患	大動脈瘤及び解離
平成23年	1617	1	161	13	2	118	98	6
24	606	－	144	8	4	112	63	11
25	593	1	147	4	1	102	77	9
26	622	－	160	6	6	94	78	8
27	636	0	169	8	5	104	71	13

年 別	肺 炎	慢性閉塞性肺疾患	喘 息	肝疾患	腎不全	老 衰	不慮の事故	自 殺	その他
平成23年	61	8	－	6	11	54	971	8	99
24	64	10	1	8	14	49	20	11	87
25	54	10	－	2	9	52	20	8	97
26	64	12	1	6	12	48	14	8	105
27	57	11	0	8	23	57	18	8	84

資料：健康推進課（保健福祉年報）

127 狂犬病予防事業

年 度 別	登録頭数	予防注射実施数	徘徊犬の 抑留頭数	所有権 放棄頭数	返還頭数	処分合計頭数
平成24年度	127	1,072	2	1	1	－
25	115	1,104	5	3	2	－
26	118	1,107	1	1	1	－
27	118	1,119	4	－	3	－
28	108	1,122	6	1	4	1

資料：環境課

128 塵芥処理状況

(単位：t)

年 度 別	総収集量	焼却量	埋立量	資源回収	1日平均処理量	集塵ダスト等
平成24年度	15,095	13,151	-	1,944	38	832
25	15,562	13,587	-	1,975	40	930
26	15,753	13,873	-	1,880	46	871
27	15,543	13,680	-	1,863	40	880
28	14,920	13,149	-	1,771	38	780

資料：環境課 (注) 一日平均処理量は、焼却量を稼働日数で割ったものである。

129 し尿処理状況

(単位：kl)

年 度 別	総収集量	し 尿	浄化槽汚泥
平成24年度	18,107	12,331	5,776
25	17,063	12,013	5,050
26	16,605	11,393	5,212
27	16,854	11,512	5,342
28	16,469	11,387	5,082

資料：釜石大槌地区行政事務組合業務部（釜石・大槌汚泥再生処理センター）

130 旅館、理容所、美容所等施設

年 度 別	旅 館	興行場	公衆浴場	理容所	美容所	クリーニ ング所	し尿浄化 槽	し尿処理 施設
平成24年度	32	1	8	75	106	41	1,412	1
25	33	1	10	75	111	34	1,544	3
26	33	1	10	76	111	43	1,710	3
27	27	-	7	67	104	35	1,744	3
28	28	-	7	61	104	31	1,878	3

年 度 別	産業廃棄 物処理	ごみ処理 施設	水道法 適用水道	簡易水道	専用水道	簡易専用 水道	その他の 水道	墓地 納骨堂	火葬場
平成24年度	8	7	1	-	3	39	2	66	1
25	9	6	1	-	3	39	2	66	1
26	9	5	1	-	4	42	2	66	1
27	9	5	1	-	4	44	1	67	1
28	8	5	1	-	4	45	1	67	1

資料：釜石保健所、生活安全課、水道事業所

131 公害苦情等発生状況

年 度 別	総 数	大気汚染	水質汚濁	騒音・振動	悪 臭	その他
平成24年度	5	1	1	1	2	-
25	12	2	4	3	2	1
26	6	3	-	-	3	-
27	3	-	2	-	1	-
28	2	0	1	0	1	0

資料：環境課

XVI 消防 · 公安

132 消防設備機械現有力

各年度末現在

年度別	総数	普通ポンプ自動車	化学消防車	梯子車	水槽車	救急車	救助工作車	水難車	指揮車	広報車	可動ポンプ積載車	その他車両	可動ポンプ
平成24年	79(17)	25(4)	1(1)	1(1)	1(1)	3(3)	1(1)	1(1)	2(2)	3(1)	17	3(3)	22(0)
25	79(17)	25(4)	1(1)	1(1)	1(1)	3(3)	1(1)	1(1)	2(2)	3(1)	17	3(3)	21(0)
26	82(20)	24(3)	1(1)	1(1)	1(1)	3(3)	1(1)	1(1)	3(2)	3(1)	17	3(3)	24(3)
27	82(20)	24(3)	1(1)	1(1)	1(1)	3(3)	1(1)	1(1)	3(2)	3(1)	17	3(3)	24(3)
28	83(21)	24(3)	1(1)	1(1)	1(1)	3(3)	1(1)	1(1)	3(2)	3(1)	17	4(4)	24(3)

資料：釜石大槌地区行政事務組合 消防本部

(注) () は釜石大槌地区行政事務組合消防本部及び釜石消防署現有分を再掲した。

133 火災件数及び被害状況

(単位：件・棟・人・千円)

年 別	火災種別									
	総数	建物	罹災棟数				罹災世帯			罹災人員
			全焼	半焼	部分焼	ぼや	全損	半損	小損	
平成24年	11	5	5	-	1	-	2	-	-	5
25	11	8	11	-	8	2	7	-	6	28
26	8	4	1	-	1	2	-	-	1	2
27	13	9	1	1	8	4	2	-	9	22
28	11	7	6	-	3	5	14	-	29	50

年 別	火災種別					死傷者		焼損面積		
	林野	車両	船舶	航空機	その他	死者	傷者	建物 (㎡)		林野 (a)
								床面積	表面積	
平成24年	-	4	-	-	2	2 (2)	233	2	5	
25	-	1	-	-	2 1 (1)	2 (2)	1,249	51	-	
26	3	-	1	-	- 2 1 (1)	217	9	253		
27	-	4	-	-	- 4 (1)	3 (1)	271	76	-	
28	2	1	-	-	1 1 (1)	1 (1)	602	2	20	

年 別	損害見積額									
	総額	建物				林野	車両	船舶	航空機	その他
		計	建物	収容物	その他					
平成24年	6,223	5,874	2,657	3,217	-	-	340	-	-	9
25	50,604	49,210	41,014	7,924	272	-	1,180	-	-	214
26	58,672	9,450	8,269	1,181	-	8,224	-	41,000	-	-
27	32,215	30,653	26,290	4,363	-	-	1,562	-	-	-
28	20,536	20,505	18,576	1,788	141	11	20	-	-	-

資料：釜石大槌地区行政事務組合 消防本部

(注) 死傷者の () 内は建物火災に関する死傷者数の再掲である。

134 原因別火災発生件数

原 因 別	平成24年	平成25年	平成26年	平成27年	平成28年
総 数	11	10	8	13	11
たばこ	1	1	1	－	1
こんろ	1	－	－	2	1
かまど	－	－	－	－	－
風呂かまど	－	－	－	－	1
炉	－	－	－	－	－
焼却炉	－	－	－	－	－
ストーブ	1	1	－	－	3
こたつ	－	－	－	－	－
ボイラー	－	－	－	－	－
煙突・煙道	－	－	－	－	－
排気管	－	－	1	－	1
電気機器	－	－	－	1	－
電気装置	－	－	－	－	－
電灯・電話等の配線	－	－	－	－	－
内燃機関	－	－	－	1	－
配線機具	－	－	2	－	－
火あそび	－	－	－	－	1
マッチ・ライター	－	－	－	－	－
たき火	－	－	－	－	－
溶接機・溶断機	－	－	－	－	－
灯火	－	－	－	－	－
衝突の火花	1	－	－	1	－
取灰	－	1	－	1	－
火入れ	－	－	－	－	－
放火	2	－	－	3	－
放火の疑い	－	－	－	－	－
その他	1	4	2	－	2
逆火	1	－	－	－	－
不明、調査中	3	3	2	4	1

資料：釜石大槌地区行政事務組合 消防本部

135 救急出場状況

区 別		平 成 27 年															
		計	火災	自然災害	水難	交通	労働災害	運動競技	一般負傷	加害	自損行為	急病	そ の 他				
													小計	転院搬送	医師搬送	資器材等搬送	その他
計	出場件数	1,498	6	-	1	90	27	6	171	4	13	987	160	139	-	1	20
	搬送件数	1,416	3	-	-	77	27	6	168	3	11	949	140	138	-	1	1
	搬送人員	1,428	3	-	-	88	27	6	169	3	11	949	140	138	-	-	2
1月	出場件数	139	-	-	-	5	1	-	13	1	-	101	18	17	-	-	1
	搬送件数	133	-	-	-	5	1	-	13	-	-	97	17	17	-	-	-
	搬送人員	135	-	-	-	7	1	-	13	-	-	97	17	17	-	-	-
2	出場件数	123	1	-	-	5	4	-	15	-	1	80	17	14	-	-	3
	搬送件数	118	-	-	-	5	4	-	15	-	1	79	14	14	-	-	-
	搬送人員	121	-	-	-	8	4	-	15	-	1	79	14	14	-	-	-
3	出場件数	140	-	-	-	16	3	-	16	-	1	86	18	17	-	-	1
	搬送件数	130	-	-	-	15	3	-	16	-	1	78	17	17	-	-	-
	搬送人員	134	-	-	-	19	3	-	16	-	1	78	17	17	-	-	-
4	出場件数	129	1	-	-	4	-	-	14	-	1	89	20	18	-	-	2
	搬送件数	123	-	-	-	4	-	-	14	-	1	86	18	18	-	-	-
	搬送人員	123	-	-	-	4	-	-	14	-	1	86	18	18	-	-	-
5	出場件数	103	-	-	-	10	2	-	11	1	2	64	13	12	-	-	1
	搬送件数	98	-	-	-	8	2	-	11	1	2	62	12	12	-	-	-
	搬送人員	98	-	-	-	8	2	-	11	1	2	62	12	12	-	-	-
6	出場件数	100	1	-	-	7	1	1	13	-	1	61	15	14	-	-	1
	搬送件数	93	-	-	-	6	1	1	13	-	-	58	14	14	-	-	-
	搬送人員	94	-	-	-	7	1	1	13	-	-	58	14	14	-	-	-
7	出場件数	130	-	-	-	13	1	-	10	-	1	91	14	12	-	-	2
	搬送件数	125	-	-	-	12	1	-	10	-	1	90	11	11	-	-	-
	搬送人員	126	-	-	-	13	1	-	10	-	1	90	11	11	-	-	-
8	出場件数	123	-	-	-	5	1	1	16	-	1	85	14	14	-	-	-
	搬送件数	119	-	-	-	4	1	1	15	-	1	83	14	14	-	-	-
	搬送人員	120	-	-	-	4	1	1	16	-	1	83	14	14	-	-	-
9	出場件数	128	1	-	-	7	4	-	14	2	2	84	14	12	-	-	2
	搬送件数	118	1	-	-	5	4	-	12	2	2	80	12	12	-	-	-
	搬送人員	118	1	-	-	5	4	-	12	2	2	80	12	12	-	-	-
10	出場件数	133	-	-	-	5	6	3	16	-	1	91	11	11	-	-	-
	搬送件数	130	-	-	-	3	6	3	16	-	1	90	11	11	-	-	-
	搬送人員	130	-	-	-	3	6	3	16	-	1	90	11	11	-	-	-
11	出場件数	120	-	-	-	10	2	-	15	-	1	72	20	17	-	-	3
	搬送件数	111	-	-	-	8	2	-	15	-	-	69	17	17	-	-	-
	搬送人員	111	-	-	-	8	2	-	15	-	-	69	17	17	-	-	-
12	出場件数	130	2	-	1	3	2	1	18	-	1	83	19	17	-	-	2
	搬送件数	118	2	-	-	2	2	1	18	-	1	77	15	15	-	-	-
	搬送人員	118	2	-	-	2	2	1	18	-	1	77	15	15	-	-	-

資料：釜石大槌地区行政事務組合 消防本部

135 救急出場状況(つづき)

平成 28 年															
計	火災	自然災害	水難	交通	労働災害	運動競技	一般負傷	加害	自損行為	急病	そ の 他				
											小計	転院搬送	医師搬送	資器材等搬送	その他
2,231	2	1	2	96	31	18	231	11	13	1,554	272	256	-	-	16
2,140	1	0	1	91	31	17	229	11	8	1,493	258	255	-	-	3
2,153	1	0	1	98	31	17	230	13	8	1,495	259	255	-	-	4
185	1	-	-	10	2	1	19	-	1	132	19	19	-	-	-
179	1	-	-	9	2	1	19	-	1	128	18	18	-	-	-
180	1	-	-	10	2	1	19	-	1	128	18	18	-	-	-
178	1	-	-	7	3		14	1	3	121	28	24	-	-	4
167	-	-	-	7	3		14	1	2	115	25	24	-	-	1
169	-	-	-	8	3		15	1	2	115	25	24	-	-	1
160	-	-	-	6	2		21	-	-	111	20	16	-	-	4
148	-	-	-	5	2		21	-	-	104	16	16	-	-	-
150	-	-	-	5	2		21	-	-	106	16	16	-	-	-
167	-	-	-	5	3	2	15	-	1	110	31	30	-	-	1
160	-	-	-	3	3	2	15	-	-	107	30	30	-	-	-
160	-	-	-	3	3	2	15	-	-	107	30	30	-	-	-
181	-	-	-	13	3	1	18	4	1	123	18	17	-	-	1
173	-	-	-	12	3	1	18	4	-	118	17	17	-	-	-
174	-	-	-	13	3	1	18	4	-	118	17	17	-	-	-
166	-	-	-	11	2	1	16	-	-	114	22	20	-	-	2
160	-	-	-	11	2	1	16	-	-	110	20	20	-	-	-
162	-	-	-	12	2	1	16	-	-	110	21	20	-	-	1
192	-	-	-	7	2	1	23	-	1	143	15	15	-	-	-
188	-	-	-	7	2	1	23	-	1	139	15	15	-	-	-
188	-	-	-	7	2	1	23	-	1	139	15	15	-	-	-
221	-	1	1	11	2	1	18	1	4	155	27	26	-	-	1
210	-	-	1	11	2	1	17	1	2	149	26	26	-	-	-
211	-	-	1	12	2	1	17	1	2	149	26	26	-	-	-
183	-	-	-	5	4	3	19	1	1	129	21	21	-	-	-
178	-	-	-	5	4	3	19	1	1	124	21	21	-	-	-
179	-	-	-	6	4	3	19	1	1	124	21	21	-	-	-
193	-	-	1	9	3	7	20	3	-	127	23	22	-	-	1
187	-	-	-	9	3	6	19	3	-	125	22	22	-	-	-
189	-	-	-	9	3	6	19	5	-	125	22	22	-	-	-
201	-	-	-	7	2	1	22	-	-	144	25	24	-	-	1
194	-	-	-	7	2	1	22	-	-	137	25	24	-	-	1
195	-	-	-	8	2	1	22	-	-	137	25	24	-	-	1
204	-	-	-	5	3	-	26	1	1	145	23	22	-	-	1
196	-	-	-	5	3	-	26	1	1	137	23	22	-	-	1
196	-	-	-	5	3	-	26	1	1	137	23	22	-	-	1

136 刑法犯認知件数及び検挙件数

(単位:件)

年 別	計	凶 悪 犯				粗 暴 犯				窃 盗
		殺 人	強 盗	放 火	強 姦	暴 行	傷 害	脅 迫	恐 喝	
平成24年認知	193	-	-	-	-	3	9	-	1	140
検挙	120	-	-	-	-	4	12	-	1	74
25年認知	164	-	1	1	1	10	11	-	-	98
検挙	76	-	-	1	1	7	8	-	-	44
26年認知	152	-	-	-	-	7	6	1	-	91
検挙	79	-	-	-	-	10	7	1	-	40
27年認知	172	-	-	2	-	6	6	1	2	99
検挙	64	-	-	1	-	6	6	1	1	31
28年認知	165	-	-	-	-	12	6	1	0	110
検挙	75	-	-	-	-	10	6	1	1	44

(単位:件)

年 別	知 能 犯					風 俗 犯				そ の 他		
	詐 欺	横 領	偽 造	汚 職	背 任	賭 博	強制わ いせつ	公然わ いせつ	わいせつ物 頒布	贓 物	業過 致傷	その他
平成24年認知	8	-	-	-	-	-	3	-	-	-	-	29
検挙	14	-	-	-	-	-	2	-	-	-	-	13
25年認知	5	3	2	-	-	-	1	-	-	1	1	29
検挙	5	2	1	-	-	-	1	-	-	1	-	5
26年認知	11	1	-	-	-	-	-	-	-	-	-	35
検挙	9	1	-	-	-	-	-	-	-	-	-	11
27年認知	10	1	-	-	-	-	-	1	-	-	1	43
検挙	5	-	-	-	-	-	-	1	1	-	1	10
28年認知	9	3	-	-	-	-	2	-	-	-	1	21
検挙	3	3	-	-	-	-	2	-	-	-	-	5

資料：釜石警察署 (注) 認知…釜石署管内でおこった件数。
検挙…釜石署員が検挙した件数。余罪も含む。

137 交通事故発生状況

(単位:件、人)

年 別	全事故 件数	人 身 事 故			こ ど も							
		件	死	傷	計		幼 児		小学生		中学生	
					死	傷	死	傷	死	傷	死	傷
平成24年	837	68	1	99	-	7	-	2	-	3	-	2
25	814	72	2	93	-	8	-	1	-	4	-	3
26	1,009	90	1	110	-	6	-	1	-	3	-	2
27	1,003	77	6	90	-	7	-	4	-	3	-	-
28	1,015	88	4	104	-	5	-	1	-	-	-	4

(単位:件、人)

年 別	人 身 事 故											物損 事故
	高齢者		高校生			飲 酒			無免許			
	死	傷	件	死	傷	件	死	傷	件	死	傷	
平成24年	1	23	2	－	2	2	－	4	－	－	－	769
25	2	21	1	－	2	1	－	1	－	－	－	742
26	1	25	－	－	－	1	－	1	1	－	1	919
27	3	20	2	－	3	1	－	2	－	－	－	926
28	1	16	4	－	4	2	1	1	－	－	－	927

資料：釜石警察署 (注) 釜石市と大槌町を合計した管内発生件数

138 釜石簡易裁判所刑事事件取扱人員

年 別	新受人員	既済人員	通 常 第 一 審 事 件		
			有 罪	うち執行猶予	うち保護観察
平成24年	148	154	-	-	-
25	178	179	-	-	-
26	156	157	-	-	-
27	185	175	-	-	-
28	159	164	1	-	-

資料:盛岡地方裁判所 ※ただし新受人員及び既済人員欄は事件数、有罪から移送その他までの欄は実人員である。

年 別	既 済 人 員					未済事件
	通 常 第 一 審 事 件			略式・交通即決事件	その他の事件	
	無 罪	公訴棄却	移送その他			
平成24年	－	－	－	103	51	3
25	－	－	－	88	91	2
26	－	－	－	93	64	1
27	－	－	－	97	78	11
28	－	－	－	97	66	6

資料:盛岡地方裁判所 ※ただし新受人員及び既済人員欄は事件数、有罪から移送その他までの欄は実人員である。

139 釜石簡易裁判所民事事件新受件数

年別	総数	通常訴訟	小形・ 小切手訴訟	少額訴訟	少額訴訟 判決異議	和解	公示催告
平成24年	100	33	－	－	－	1	1
25	97	32	－	2	－	3	1
26	86	34	－	2	－	3	－
27	100	23	－	1	－	1	2
28	107	27	－	2	－	2	1

年別	保全	過料	共助	民事雑	督促	調停	その他
平成24年	－	3	－	17	25	20	－
25	－	1	－	16	29	12	1
26	－	2	－	18	17	10	－
27	－	2	－	19	38	14	－
28	－	7	－	20	35	12	1

資料：盛岡地方裁判所

140 交通災害共済加入状況及び支払状況

(単位：人、%、円)

年 度 別	加入者	加入率	共 済 掛金額	支 払 件 数			見舞金 支払額
				総数	死者	傷者	
平成24年度	6,868	18.3	2,747,200	8	－	8	520,000
25	6,125	16.7	2,450,000	13	－	13	545,000
26	5,745	15.7	2,298,000	17	1	16	2,004,000
27	5,657	15.9	2,262,800	9	－	9	586,000
28	5,483	15.7	2,193,200	9	－	9	584,000

資料：生活安全課

XVII 市民所得

141 市内総生産

業 種 別	平成24年度		平成25年度		平成26年度	
	実数(百万円)	構成比(%)	実数(百万円)	構成比(%)	実数(百万円)	構成比(%)
市内総生産	148,611	100.0	171,783	100.0	192,794	100.0
1. 産 業	128,240	86.3	150,447	87.6	167,960	87.1
(1) 農林水産業	5,461	3.7	4,960	2.9	5,609	2.9
① 農業	240	0.2	231	0.1	225	0.1
② 林業	329	0.2	386	0.2	420	0.2
③ 水産業	4,892	3.3	4,343	2.5	4,964	2.6
(2) 鉱業	132	0.1	181	0.1	225	0.1
(3) 製造業	22,736	15.3	30,662	17.8	28,217	14.6
(4) 建設業	39,017	26.3	50,647	29.5	67,628	35.1
(5) 電気・ガス・水道業	4,425	3.0	4,936	2.9	5,450	2.8
(6) 卸売・小売業	9,889	6.7	11,178	6.5	11,437	5.9
(7) 金融・保険業	4,934	3.3	4,605	2.7	4,260	2.2
(8) 不動産業	12,457	8.4	12,285	7.2	12,435	6.4
(9) 運輸業	4,934	3.3	5,070	3.0	5,507	2.9
(10) 情報通信業	2,768	1.9	2,839	1.7	2,840	1.5
(11) サービス業	21,487	14.5	2,386	13.4	24,353	12.6
2. 政府サービス生産者	16,744	11.3	17,497	10.2	20,391	10.6
(1) 電気・ガス・水道業	1,016	0.7	941	0.5	1,016	0.5
(2) サービス業	5,372	3.6	5,267	3.1	5,371	2.8
(3) 公務	10,356	7.0	11,289	6.6	14,004	7.3
3. 対家計民間非営利サービス生産者	2,518	1.7	2,378	1.4	2,280	1.2
4. 輸入品に課される税・関税	1,779	1.2	2,285	1.3	3,429	1.8
5. (控除)総資本形成に係る消費税	670	0.5	824	0.5	1,266	0.7
(再 掲)						
第一次産業	5,461	3.7	4,960	2.9	5,609	2.9
第二次産業	61,884	41.6	81,489	47.4	96,070	49.8
第三次産業	8,016	53.9	83,873	48.8	88,953	46.1

年 度 別	就業者数 (人)	就業者1人当たり総生産 (千円)
平成22年度	18,099	7,842
23	15,125	8,557
24	15,950	9,317
25	16,842	10,200
26	17,757	10,857

資料：市町村経済計算年報

※平成25年度以前の計数については、推計方法の変更や新しい統計結果等により遡及改定しており、過去の公表値と異なる場合があります。（市町村経済計算年報）

142 市民分配所得

項 目	平成24年度		平成25年度		平成26年度	
	実数 (百万円)	構成比 (%)	実数 (百万円)	構成比 (%)	実数 (百万円)	構成比 (%)
総 額	89,864	100.0	101,194	100.0	108,882	100.0
1. 雇用者報酬	52,610	58.5	55,688	55.0	59,964	55.1
(1) 賃金・棒給	43,950	48.9	46,383	45.8	50,513	46.4
(2) 雇主の現実社会負担	6,861	7.6	7,302	7.2	7,463	6.9
(3) 雇主の帰属社会負担	1,799	2.0	2,003	2.0	1,988	1.8
2. 財産所得(非企業部門)	2,312	2.6	2,431	2.4	2,667	2.4
(1) 一般政府	-1,763	-2.0	-1,663	-1.6	-1,618	-1.5
(2) 家計	3,978	4.4	3,992	3.9	4,172	3.8
① 利子	357	0.4	329	0.3	326	0.3
② 配当(受取)	598	0.7	614	0.6	668	0.6
③ 保険契約者に帰属する 財産所得(受取)	2,628	2.9	2,626	2.6	2,670	2.5
④ 賃貸料(受取)	396	0.4	422	0.4	507	0.5
(3) 対家計民間非営利団体	97	0.1	102	0.1	114	0.1
3. 企業所得(法人企業の分配所得受払後)	34,942	38.9	43,074	42.6	46,251	42.5
(1) 民間法人企業	24,093	26.8	32,869	32.5	36,049	33.1
(2) 公的企業	547	0.6	371	0.4	411	0.4
(3) 個人企業	10,303	11.5	9,835	9.7	9,791	9.0
a 農林水産業	1,368	1.5	1,173	1.2	1,285	1.2
b その他の産業	2,477	2.8	2,322	2.3	2,139	2.0
c 持家	6,457	7.2	6,340	6.3	6,367	5.8

年 度 別	人口1人当たり 釜石市民所得(千円)	県内市町村平均・ 1人当たり分配所得 (千円)
平成22年度	2,166	2,266
23	2,164	2,340
24	2,440	2,526
25	2,792	2,677
26	3,038	2,716

資料: 市町村民経済計算年報

※平成25年度以前の計数については、推計方法の変更や新しい統計結果等により遡及改定しており、過去の公表値と異なる場合があります。(市町村民経済計算年報)

143 県内主要指標（平成26年度）

(1) 14市

市 名	市町村内総生産 (百万円)	前年度増加率 (%)	第1次産業 (百万円)	第2次産業 (百万円)	第3次産業 (百万円)	就業者1人当たり 総生産(千円)	市町村民所得の 分配(百万円)	人口1人当たり市町 村民所得(千円)
釜石市	192,794	12.2	5,609	96,070	88,953	10,857	108,882	3,038
盛岡市	1,111,327	0.7	9,143	105,122	984,896	7,282	931,734	3,105
八幡平市	91,010	4.1	5,684	29,156	55,149	6,224	65,305	2,427
滝沢市	118,586	3.9	2,172	20,756	94,328	4,008	132,676	2,402
花巻市	317,822	3.3	6,863	96,481	210,913	5,920	253,767	2,577
北上市	351,260	3.1	4,240	117,408	225,671	7,397	264,087	2,828
遠野市	102,673	2.9	3,685	40,406	57,430	7,078	65,084	2,321
一関市	378,557	-5.0	14,034	100,882	259,395	6,039	295,348	2,419
奥州市	364,037	-1.4	9,637	86,262	264,054	5,680	295,066	2,453
宮古市	254,908	12.3	7,206	112,759	132,085	9,005	154,633	2,768
大船渡市	210,738	6.0	6,125	109,005	93,244	10,578	116,502	3,029
陸前高田市	100,923	14.1	2,032	61,783	35,976	10,173	53,652	2,775
久慈市	138,960	9.5	4,924	45,414	87,063	7,564	100,149	2,821
二戸市	102,293	0.6	11,069	21,738	68,338	6,546	73,085	2,601

資料：市町村民経済計算年報

(2) 広域振興圏

市 名	市町村内総生産 (百万円)	前年度増加率 (%)	第1次産業 (百万円)	第2次産業 (百万円)	第3次産業 (百万円)	就業者1人当たり 総生産(千円)	市町村民所得の 分配(百万円)	人口1人当たり市町 村民所得(千円)
県央	1,621,702	1.8	32,509	220,711	1,350,291	6,419	1,380,260	2,876
県南	1,658,136	-1.5	43,931	509,964	1,085,642	6,398	1,259,602	2,559
沿岸	955,077	11.1	30,652	475,400	438,312	9,557	549,191	2,798
県北	412,123	3.7	36,092	116,986	254,423	6,548	299,192	2,578
市町村計	4,647,038	2.5	143,183	1,323,061	3,128,667	6,888	3,488,246	2,716

資料：市町村民経済計算年報

XVIII 財政

144 一般会計歳入歳出決算
平成28年度
(イ)歳 入

(単位:円)

科 目	予算現額	収入済額	収入未済額
歳入総額	104,468,508,000	84,395,256,968	2,995,581,479
1.市 税	4,173,846,000	4,232,463,878	126,489,928
2.地方譲与税	163,000,000	180,359,389	-
3.利子割交付金	4,200,000	2,287,000	-
4.配当割交付金	3,500,000	5,773,000	-
5.株式等譲渡所得割 交付金	600,000	3,273,000	-
6.地方消費税交付金	492,000,000	632,468,000	-
7.ゴルフ場利用税交付金	-	-	-
8.自動車取得税交付金	25,000,000	19,951,000	-
9.地方特例交付金	13,059,000	13,059,000	-
10.地方交付税	14,074,063,000	13,396,570,000	-
11.交通安全対策 特別交付金	3,500,000	5,507,000	-
12.分担金及び負担金	144,370,000	117,231,435	15,492,050
13.使用料及び手数料	338,693,000	349,796,987	52,906,205
14.国庫支出金	16,295,582,000	12,209,814,691	815,066,099
15.県支出金	14,310,689,000	6,024,750,899	1,911,271,802
16.財産収入	950,580,000	1,047,209,528	18,700,638
17.寄 附 金	192,800,000	156,002,856	-
18.繰 入 金	36,441,452,000	29,199,679,271	-
19.繰 越 金	12,235,683,000	12,235,683,491	-
20.諸 収 入	952,191,000	1,559,876,543	55,654,757
21.市 債	3,653,700,000	3,003,500,000	-

資料:釜石市決算書

(ロ)歳 出

(単位:円)

科 目	予算現額	支出済額	不用額
歳出総額	104,468,508,000	72,040,828,772	17,236,446,228
1.議会費	186,763,000	181,035,448	5,727,552
2.総務費	12,097,391,000	8,610,899,623	3,214,641,377
3.民生費	6,895,522,000	6,233,708,054	532,813,946
4.衛生費	2,007,373,000	1,747,082,958	223,666,042
5.労働費	48,081,000	33,590,843	14,490,157
6.農林水産業費	9,917,460,000	4,269,163,663	2,411,370,337
7.商工費	963,790,000	856,782,709	93,307,291
8.土木費	46,165,741,000	32,708,032,701	9,514,760,299
9.消防費	778,376,000	772,519,299	4,256,701
10.教育費	3,111,545,000	1,944,832,472	123,747,528
11.災害復旧費	20,024,436,000	12,524,162,290	984,653,710
12.公債費	2,142,030,000	2,138,018,712	4,011,288
13.諸支出金	100,000,000	21,000,000	79,000,000
14.予備費	30,000,000	-	30,000,000

資料:釜石市決算書

145 特別会計歳入歳出決算
平成28年度

(単位：円)

会 計 別	予算現額	収入済額	支出済額
特別会計総額	12, 223, 167, 000	11, 832, 009, 584	11, 585, 834, 912
国民健康保険	5, 513, 829, 000	5, 284, 624, 826	5, 254, 147, 825
後期高齢者医療	461, 832, 000	445, 836, 309	444, 669, 438
介護保険（保険事業勘定）	4, 112, 607, 000	4, 003, 080, 669	3, 823, 464, 992
介護保険（介護サービス事業勘定）	39, 331, 000	38, 333, 623	38, 333, 623
魚市場事業	2, 095, 568, 000	2, 060, 134, 157	2, 025, 219, 034

資料：釜石市決算書

146 公営企業会計歳入歳出決算
平成28年度

(単位：円)

科 目	当初予算額	最終予算額	決算額
公共下水道事業			
収益の収入	1,084,285,000	1,113,075,000	1,082,124,242
収益の支出	1,029,918,000	1,061,708,000	991,112,457
資本の収入	3,727,729,000	4,505,974,000	1,974,967,520
資本の支出	3,788,030,000	5,899,344,000	2,305,453,477
漁業集落排水事業			
収益の収入	56,598,000	58,715,000	46,577,303
収益の支出	61,968,000	64,085,000	47,593,203
資本の収入	29,008,000	29,008,000	59,281,100
資本の支出	14,008,000	14,008,000	14,007,335
農業集落排水事業			
収益の収入	42,757,000	44,983,000	45,192,858
収益の支出	56,504,000	58,730,000	57,445,260
資本の収入	32,197,000	32,197,000	33,074,600
資本の支出	22,197,000	22,197,000	22,196,970
水道事業会計			
収益の収入	820,554,000	820,554,000	841,930,278
収益の支出	829,407,000	829,407,000	772,401,583
資本の収入	987,290,000	1,821,354,000	528,542,118
資本の支出	1,294,787,000	2,282,515,000	812,144,048

資料：各事業会計決算書

147 市税の賦課及び徴収状況

平成26年度

(単位：円、%)

科 目	調 定 額	収入済額	収入未済額	収納率
市税総額	4,524,454,077	4,339,729,946	161,611,301	95.9
1. 市民税	2,278,309,179	2,220,008,682	50,871,467	97.4
(1) 個人	1,318,330,079	1,263,495,782	47,715,267	95.8
(2) 法人	959,979,100	956,512,900	3,156,200	99.6
2. 固定資産税	1,846,861,396	1,724,954,144	106,949,752	93.4
3. 軽自動車税	77,009,248	72,760,659	3,522,289	94.5
4. 市たばこ税	321,981,826	321,981,826	-	100.0
9. 都市計画税	292,428	24,635	267,793	8.4

平成27年度

(単位：円、%)

科 目	調 定 額	収入済額	収入未済額	収納率
市税総額	4,640,034,286	4,339,763,164	140,725,127	93.5
1. 市民税	2,401,915,429	2,220,008,682	43,614,635	92.4
(1) 個人	1,387,380,429	1,263,495,782	41,892,735	91.1
(2) 法人	1,014,535,000	956,512,900	1,721,900	94.3
2. 固定資産税	1,832,552,952	1,724,954,144	93,909,504	94.1
3. 軽自動車税	77,594,489	72,760,659	2,991,048	93.8
4. 市たばこ税	327,703,623	321,981,826	-	98.3
9. 都市計画税	267,793	57,853	209,940	21.6

平成28年度

(単位：円、%)

科 目	調 定 額	収入済額	収入未済額	収納率
市税総額	4,371,079,848	4,232,463,878	126,489,928	96.8
1. 市民税	2,097,823,302	2,057,076,026	36,951,034	98.1
(1) 個人	1,421,864,102	1,382,919,032	35,798,828	97.3
(2) 法人	675,959,200	674,156,994	1,152,206	99.7
2. 固定資産税	1,867,077,904	1,772,675,002	86,416,502	94.9
3. 軽自動車税	89,958,148	86,684,598	2,930,150	96.4
4. 市たばこ税	316,010,554	316,010,554	-	100.0
9. 都市計画税	209,940	17,698	192,242	8.4

資料：釜石市決算書

148 国民健康保険税

(単位：円、%)

年 度 別	調 定 額	収入済額	収入未済額	収納率
平成24年度	775,554,057	559,882,998	171,714,634	72.2
25	788,879,334	635,684,430	121,050,475	80.6
26	743,798,175	626,761,748	95,288,297	84.3
27	695,639,907	600,529,273	81,400,536	86.3
28	673,494,936	591,590,833	73,992,005	87.8

資料：釜石市決算書

149 人口1人当たり目的別歳入の状況

(単位：円)

区 分	平成27年度	平成28年度
総 額	2,304,036	2,410,705
《自主財源》	1,204,707	1,396,574
市税	126,110	120,910
分担金及び負担金	3,467	3,349
使用料及び手数料	7,432	9,945
財産収入	26,362	29,916
寄附金	5,791	4,457
繰入金	500,724	834,157
繰越金	487,402	349,541
諸収入	47,419	44,299
《依存財源》	1,099,329	1,014,131
地方譲与税	5,106	5,152
利子割交付金	143	65
配当割交付金	274	165
株式等譲渡所得割交付金	232	94
地方消費税交付金	20,240	18,068
ゴルフ場利用税交付金	-	-
自動車取得税交付金	577	570
地方特例交付金	319	373
地方交付税	475,085	382,704
交通安全対策特別交付金	171	157
国庫支出金	368,676	348,747
県支出金	182,606	172,234
地方債	45,900	85,802

資料：決算関係資料（表示単位未満四捨五入の関係で、合計と一致しない場合がある）

※人口は各年3月末住民基本台帳人口

150 人口1人当たり性質別歳出の状況

(単位：円)

区 分	平成27年度	平成28年度
総 額	1,959,825	2,057,772
《消費的経費》	377,606	430,717
人件費	97,068	95,099
物件費	100,191	99,580
維持補修費	3,321	3,596
扶助費	94,373	98,983
補助費等	82,653	133,458
《投資的経費》	1,056,248	1,372,335
普通建設事業費	832,900	1,014,520
災害復旧事業	223,348	357,815
《その他の経費》	525,971	254,720
公債費	56,652	60,553
積立金	297,992	132,046
投資及び出資金	2,033	7,755
貸付金	10,177	10,274
繰出金	159,116	44,092

資料：決算関係資料（表示単位未満四捨五入の関係で、合計と一致しない場合がある）

※人口は各年3月末住民基本台帳人口

151 納税貯蓄組合の概要

年 度 別	組合数	組合員数	一 般 税 納 付 税 額				
			計 (千円)	納税貯蓄組合(千円)	比率 (%)	非組合(千円)	比率 (%)
平成24年度	42	1,092	1,843,106	51,958	2.82	1,791,148	97.18
25	40	1,102	2,002,472	53,466	2.67	1,949,006	97.33
26	34	978	2,237,232	34,748	1.55	2,202,484	98.45
27	27	791	2,232,786	32,230	1.44	2,200,556	98.56
28	26	774	2,297,229	33,638	1.46	2,263,591	98.54

年 度 別	国 保 税 納 付 税 額				
	計 (千円)	納税貯蓄組合(千円)	比率 (%)	非組合(千円)	比率 (%)
平成24年度	520,866	20,104	3.86	500,762	96.14
25	590,365	17,238	2.92	573,127	97.08
26	599,104	15,066	2.51	584,038	97.49
27	579,350	14,836	2.56	564,514	97.44
28	573,514	14,104	2.45	559,410	97.55

資料：税務課

(注) 比率は納税貯蓄組合取扱税目による。(現年度)
取扱税目 市民税(普徴)・純固定資産税・軽自動車税

(注) 組合数、組合員数は、各年6月末現在数。

152 市債

(単位：千円)

会計別	総 額	財 務 省 財政融資資金	総 務 省 簡保・郵貯資金	地方公共団体 金融機構	その他
平成26年度					
一般会計	20,274,914	11,909,018	1,176,267	4,999,083	2,190,546
特別会計	5,659,980	1,094,049	1,110,435	3,429,735	25,761
病院会計	52,836	-	-	-	52,836
水道会計	2,515,625	1,289,500	-	1,220,725	5,400
平成27年度					
一般会計	20,109,291	12,254,771	1,054,038	4,928,353	1,872,129
特別会計	5,449,714	1,010,180	1,058,207	3,356,661	24,666
病院会計	18,232	-	-	-	18,232
水道会計	2,428,015	1,231,576	-	1,196,439	-
平成28年度					
一般会計	21,180,966	12,285,154	928,672	6,346,610	1,620,530
特別会計	54,192	-	-	54,192	-
下水道会計	5,418,208	951,914	1,004,974	3,439,798	21,522
病院会計	-	-	-	-	-
水道会計	2,311,331	1,171,445	-	1,139,886	-

資料：財政課

153 市有財産
1. 公有財産
(1) 土地及び建物
平成28年度

(単位：㎡)

区 分	土 地	建 物		
		木造(延面積)	非木造(延面積)	延面積計
		決算年度末現在高	決算年度末現在高	決算年度末現在高
合 計	15,857,907.90	29,881.97	251,067.89	280,949.86
小 計	5,855,017.67	17,348.20	213,046.20	230,394.40
〔公用財産〕				
庁舎	9,084.16	165.42	9,096.45	9,261.87
消防施設	8,919.26	4,181.45	2,330.62	6,512.07
その他の施設	6,886.78	9.03	8,567.38	8,576.41
〔公共用財産〕				
学校・幼稚園	123,205.01	393.86	61,974.18	62,368.04
公民館・集会所	31,630.24	6,196.58	941.27	7,137.85
福祉施設	27,112.71	1,145.03	5,699.47	6,844.50
公営住宅	83,332.14	1,315.69	61,146.42	62,462.11
道路	1,491,538.29	-	-	-
公園	1,012,190.33	412.35	1,263.86	1,676.21
簡易水道	10,223.71	18.93	487.14	506.07
下水道	44,117.94	-	5,309.93	5,309.93
火葬場・食肉処理場	11,462.61	-	1,302.95	1,302.95
墓地	37,249.00	-	-	-
火防用地	-	-	-	-
塵芥処理場	15,229.00	45.00	7,130.49	7,175.49
河川・池沼	20,340.71	-	-	-
診療所	821.64	-	-	-
物揚場・船揚場	79,435.69	-	-	-
水路・溝渠	34,370.49	-	-	-
その他の施設	2,807,867.96	3,464.86	47,796.04	51,260.90
小 計	10,002,890.23	12,533.77	38,021.69	50,555.46
〔普通財産〕				
店舗・事務所	-	833.33	1,138.26	1,971.59
雑種家屋	-	11,700.44	36,883.43	48,583.87
山林	7,784,520.85	-	-	-
保安林	1,063,950.18	-	-	-
原野	31,697.06	-	-	-
宅地	437,006.18	-	-	-
雑種地	685,715.96	-	-	-

資料：釜石市決算書

(2) 有価証券

(単位：千円)

区 分	平成26年度 決算年度末現在高	平成27年度 決算年度末現在高	平成28年度 決算年度末現在高
合 計	41,090	41,090	41,090
(株) アイシーエス (株券)	50	50	50
岩手畜産流通センター (株) (株券)	4,440	4,440	4,440
岩手県オイルターミナル (株) (株券)	20,000	20,000	20,000
三陸鉄道 (株) (株券)	6,500	6,500	6,500
釜石ケーブルテレビ (株) (株券)	10,000	10,000	10,000
(株) 岩手県市町村職員保健保養施設運営管理機構 (株券)	100	100	100

資料：釜石市決算書

(3) 出資による権利

(単位：千円)

区 分	平成27年度 決算年度末現在高		平成28年度 決算年度末現在高	
	382, 942		382, 942	
合 計	382, 942		382, 942	
岩手県漁業信用基金協会出資証券	50, 550		50, 550	
岩手県農業信用基金協会出資証券	1, 800		1, 800	
岩手県信用保証協会出捐金	70, 099		70, 099	
釜石地方森林組合出資証券	17, 000		17, 000	
岩手県国民健康保険団体連合会国保会館建設基金出資金	8, 810		8, 810	
釜石市土地開発公社出資金	5, 000		5, 000	
釜石市土地開発公社出捐金	500		500	
(公財) 岩手県水産振興基金出捐金	4, 800		4, 800	
(公社) 岩手県農産物改良種苗センター出資証券	400		400	
(公財) 岩手県文化振興事業団出捐金	4, 920		4, 920	
(公財) 岩手県土木技術振興協会出捐金	163		163	
(公財) 岩手県観光協会出捐金	650		650	
(一財) 漁港漁場漁村総合研究所出捐金	265		265	
(一財) 太平洋戦争全国空爆犠牲者慰霊協会出捐金	100		100	
(一財) 都市農山漁村交流活性化機構出捐金	500		500	
(公財) いわて愛の健康づくり財団出捐金	4, 186		4, 186	
(公財) いわて産業振興センター出捐金	7, 390		7, 390	
(公財) いきいき岩手支援財団出捐金	3, 680		3, 680	
(公財) 岩手県国際交流協会出捐金	8, 066		8, 066	
(公社) 岩手県農業公社出捐金	1, 610		1, 610	
(公財) 岩手県漁業担い手育成基金出捐金	9, 960		9, 960	
(公財) 岩手県林業労働対策基金出捐金	3, 350		3, 350	
(公財) 釜石・大槌地域産業育成センター出捐金	79, 500		79, 500	
(一財) クリーンいわて事業団出捐金	4, 723		4, 723	
(公財) 翠生農学振興会出捐金	3, 000		3, 000	
(公財) 岩手県暴力団追放推進センター出捐金	3, 310		3, 310	
(公財) いわてリハビリテーションセンター出捐金	280		280	
(公財) ふるさといわて定住財団出捐金	7, 273		7, 273	
(一財) 岩手県栽培漁業協会出資金	267		267	
(公財) さんりく基金出捐金	9, 200		9, 200	
(一財) 新渡戸基金出捐金	1, 000		1, 000	
釜石振興開発(株)出資金(株券不所持)	10, 000		10, 000	
(公社) 岩手県農畜産物価格安定基金協会出資金	3, 790		3, 790	
地方公共団体金融機構出資金	3, 400		3, 400	
釜石港物流振興(株)出資金	900		900	
釜石まちづくり(株)出資金(株券不所持)	52, 500		52, 500	

資料：釜石市決算書

2. 基金

(千円)

基 金 名	平成27年度決算年度末現在高				
	有価証券	現 金	印紙・証券	貸付金	不動産
合 計	56,243	88,927,288	279	1,551,964	—
財政調整基金	56,243	4,440,338	—	—	—
教育振興基金	—	155,593	—	—	—
社会福祉基金	—	13,816	—	—	—
岩手県収入証紙調達基金	—	721	279	—	—
土地開発基金	—	264,809	—	1,551,000	17659.07 (㎡)
学校施設設備基金	—	—	—	—	5,241 (㎡)
国民健康保険事業財政調整基金	—	721,747	—	—	—
国民健康保険高額療養資金貸付基金	—	11,251	—	749	—
畜産対策基金	—	—	—	—	—
活性化基金	—	79,351	—	—	—
減債基金	—	320,892	—	—	—
シカ対策基金	—	—	—	—	—
庁舎建設基金	—	1,559,098	—	—	—
地域福祉基金	—	9,211	—	—	—
福祉医療資金貸付基金	—	19,785	—	215	—
中山間地域活性化推進基金	—	—	—	—	—
介護給付費準備基金	—	279,252	—	—	—
スポーツ振興基金	—	1,712	—	—	—
復興まちづくり基金	—	4,789,601	—	—	—
東日本大震災復興交付金基金	—	76,260,111	—	—	—
電源立地地域対策基金	—	—	—	—	—
ラグビーこども未来基金	—	—	—	—	—

(千円)

基 金 名	平成28年度決算年度末現在高				
	有価証券	現 金	印紙・証券	貸付金	不動産
合 計	56,243	70,124,214	458	210,030	—
財政調整基金	56,243	4,881,754	—	—	—
教育振興基金	—	152,306	—	—	—
社会福祉基金	—	13,084	—	—	—
岩手県収入証紙調達基金	—	542	458	—	—
土地開発基金	—	877,806	—	209,000	17659.07 (㎡)
学校施設設備基金	—	—	—	—	5,297 (㎡)
国民健康保険事業財政調整基金	—	722,746	—	—	—
国民健康保険高額療養資金貸付基金	—	11,251	—	749	—
畜産対策基金	—	—	—	—	—
活性化基金	—	61,014	—	—	—
減債基金	—	324,185	—	—	—
シカ対策基金	—	—	—	—	—
庁舎建設基金	—	1,561,872	—	—	—
地域福祉基金	—	8,115	—	—	—
福祉医療資金貸付基金	—	19,719	—	281	—
中山間地域活性化推進基金	—	—	—	—	—
介護給付費準備基金	—	279,355	—	—	—
スポーツ振興基金	—	1,916	—	—	—
復興まちづくり基金	—	4,102,290	—	—	—
東日本大震災復興交付金基金	—	56,959,872	—	—	—
電源立地地域対策基金	—	4,400	—	—	—
ラグビーこども未来基金	—	141,987	—	—	—

資料：釜石市決算書

154 県税収入額調

平成29年5月31日現在（決算値）（単位：千円）

税 目	平成26年度	平成27年度	平成28年度
県 税 計	3,732,100	4,308,084	3,694,931
[県民税] 個 人	1,062,519	1,141,741	1,188,948
法 人	398,789	427,134	226,368
[事業税] 個 人	54,984	59,455	48,979
法 人	1,176,768	1,497,260	1,071,396
不動産取得税	53,797	49,123	66,118
自動車税	544,219	540,467	536,932
軽油引取税	435,226	587,760	551,468
その他の県税	5,798	5,144	4,722

資料：沿岸広域振興局経営企画部県税室

（注）本調は、沿岸広域振興局管内のうち釜石市、大槌町の総額である。

155 財産区、区有財産

地 目	総 面 積	両石財産区	鵜住居財産区
平成23年度 合計	13,595,685	4,809,654	8,786,031
平成24年度 合計	13,593,705	4,807,674	8,786,031
平成25年度 合計	13,586,155	4,807,674	8,778,481
平成26年度 合計	13,585,081	4,806,600	8,778,481
平成27年度 合計	13,585,081	4,806,600	8,778,481
宅地	3,866	2,656	1,210
山林	13,542,850	4,798,759	8,744,091
原野	23,322	-	23,322
道路・水路	5,268	1,940	3,328
墓地	4,966	192	4,774
その他	4,809	3,053	1,756
平成28年度 合計	13,585,081	4,806,600	8,778,481
宅地	3,866	2,656	1,210
山林	13,542,850	4,798,759	8,744,091
原野	23,322	-	23,322
道路・水路	5,268	1,940	3,328
墓地	4,966	192	4,774
その他	4,809	3,053	1,756

資料：総務課

XIX 行政

156 歴代市長・助役(副市長)・収入役

順位	市 長					助役(地方自治法改正により平成19.4.1				
	氏 名	就任年月日	退任年月日	在職期間	氏 名	就任年月日	退任年月日	在職期間	氏 名	就任年月日
初代	小野寺 有一	昭和 12 年 6 月 12 日	昭和 16 年 5 月 11 日	3年10ヶ月	伊藤 正	昭和 12 年 5 月 5 日				
2 "	小野寺 有一	昭和 16 年 5 月 12 日	昭和 17 年 4 月 20 日	11ヶ月	石川 参太	昭和 12 年 12 月 27 日				
3 "	小野寺 有一	昭和 17 年 5 月 11 日	昭和 21 年 5 月 10 日	8年10ヵ月	木村 忝	昭和 16 年 10 月 6 日				
4 "	沢田 権左エ門	昭和 22 年 1 月 8 日	昭和 22 年 3 月 19 日	2ヶ月	沢口 巍	昭和 20 年 11 月 24 日				
5 "	沢田 権左エ門	昭和 22 年 4 月 5 日	昭和 26 年 4 月 4 日	4年	村上 顕一	昭和 24 年 11 月 24 日				
6 "	沢田 権左エ門	昭和 26 年 4 月 23 日	昭和 30 年 3 月 31 日	8年 1ヵ月	千葉 義長	昭和 30 年 6 月 16 日				
7 "	鈴木 東民	昭和 30 年 5 月 18 日	昭和 34 年 5 月 17 日	4年	千葉 茂	昭和 34 年 10 月 13 日				
8 "	鈴木 東民	昭和 34 年 5 月 18 日	昭和 38 年 5 月 17 日	4年	千葉 茂	昭和 38 年 10 月 13 日				
9 "	鈴木 東民	昭和 38 年 5 月 18 日	昭和 42 年 5 月 17 日	12年	野中 忠弥	昭和 40 年 10 月 21 日				
10 "	栗沢 勇治	昭和 42 年 5 月 18 日	昭和 46 年 5 月 17 日	4年	川村 正二	昭和 42 年 6 月 23 日				
11 "	栗沢 勇治	昭和 46 年 5 月 18 日	昭和 50 年 5 月 17 日	8年	川村 正二	昭和 46 年 6 月 24 日				
12 "	浜川 才治郎	昭和 50 年 5 月 18 日	昭和 54 年 5 月 17 日	4年	森 真一郎	昭和 49 年 4 月 1 日				
13 "	浜川 才治郎	昭和 54 年 5 月 18 日	昭和 58 年 5 月 17 日	4年	森 真一郎	昭和 53 年 4 月 1 日				
14 "	浜川 才治郎	昭和 58 年 5 月 18 日	昭和 62 年 5 月 17 日	12年	森 真一郎	昭和 57 年 4 月 1 日				
15 "	野田 武義	昭和 62 年 5 月 18 日	平成 3 年 5 月 17 日	4年	佐久山 謙吉	昭和 61 年 4 月 1 日				
16 "	野田 武義	平成 3 年 5 月 18 日	平成 7 年 5 月 17 日	4年	藤田 博信	昭和 63 年 4 月 1 日				
17 "	野田 武義	平成 7 年 5 月 18 日	平成 11 年 5 月 17 日	12年	白木沢 孝也	平成 2 年 4 月 1 日				
18 "	小野 信一	平成 11 年 5 月 18 日	平成 15 年 5 月 17 日	4年	篠田 隆一	平成 6 年 4 月 1 日				
19 "	小沢 和夫	平成 15 年 5 月 18 日	平成 19 年 5 月 17 日	4年	川畑 辰	平成 8 年 4 月 1 日				
20 "	小沢 和夫	平成 19 年 5 月 18 日	平成 19 年 10 月 2 日	5ヶ月	赤司 淳也	平成 12 年 4 月 1 日				
21 "	野田 武則	平成 19 年 11 月 18 日	平成 23 年 11 月 17 日	4年	正木 等	平成 14 年 8 月 1 日				
22 "	野田 武則	平成 23 年 11 月 18 日	平成 27 年 11 月 17 日	8年	高田 直和	平成 15 年 10 月 1 日				
23 "	野田 武則	平成 27 年 11 月 18 日	在 職 中		佐野 透	平成 17 年 9 月 30 日				
24 "					佐々木 重雄	平成 19 年 10 月 1 日				
25 "					上村 俊一	平成 20 年 2 月 18 日				
26 "					若崎 正光	平成 23 年 6 月 3 日				
27 "					嶋田 賢和	平成 24 年 4 月 1 日				
28 "					若崎 正光	平成 25 年 4 月 1 日				
29 "					田中 透	平成 27 年 7 月 1 日				
30 "					山崎 秀樹	平成 26 年 7 月 1 日				

(注)在職期間について、1ヵ月未満の日数は切捨てている。

157 歴代市議会議員・副議長

順位	議 長					副 議 長				
	氏 名	就任年月日	退任年月日	在職期間	氏 名	就任年月日	退任年月日	在職期間	氏 名	就任年月日
初代	沢田 権兵衛	昭和 12 年 6 月 12 日	昭和 17 年 6 月 26 日	5年	岩館 為三	昭和 12 年 6 月 12 日				
2 "	岩館 為三	昭和 17 年 7 月 8 日	昭和 21 年 5 月 10 日	3年10ヵ月	木村 茂	昭和 17 年 7 月 8 日				
3 "	加茂 久一郎	昭和 21 年 5 月 17 日	昭和 22 年 4 月 30 日		佐藤 亀太郎	昭和 19 年 11 月 11 日				
4 "	加茂 久一郎	昭和 22 年 5 月 22 日	昭和 26 年 4 月 29 日	4年11ヵ月	東 西兵衛	昭和 22 年 5 月 22 日				
5 "	菊池 吉太郎	昭和 26 年 5 月 8 日	昭和 30 年 3 月 31 日		川端 広平	昭和 26 年 5 月 8 日				
6 "	菊池 吉太郎	昭和 30 年 4 月 5 日	昭和 30 年 4 月 26 日	3年11ヵ月	佐藤 忠雄	昭和 30 年 4 月 5 日				
7 "	川端 広平	昭和 30 年 4 月 26 日	昭和 30 年 8 月 31 日		館野 三郎	昭和 30 年 9 月 8 日				
8 "	川端 広平	昭和 30 年 9 月 8 日	昭和 34 年 8 月 31 日	4年 4ヵ月	小泉 日出雄	昭和 34 年 9 月 7 日				
9 "	加茂 久一郎	昭和 34 年 9 月 7 日	昭和 38 年 8 月 31 日	4年	大久保 惣四郎	昭和 38 年 9 月 6 日				
10 "	川畑 民蔵	昭和 38 年 9 月 6 日	昭和 42 年 8 月 31 日	4年	小林 良蔵	昭和 42 年 9 月 5 日				
11 "	山本 祐二郎	昭和 42 年 9 月 5 日	昭和 46 年 8 月 31 日	4年	遠藤 馬吉	昭和 46 年 9 月 1 日				
12 "	佐々木 栄光	昭和 46 年 9 月 1 日	昭和 50 年 3 月 6 日	3年 6ヵ月	菊池 弘	昭和 50 年 9 月 1 日				
13 "	小松 実	昭和 50 年 3 月 7 日	昭和 50 年 8 月 31 日	6ヵ月	菅原 篤	昭和 54 年 9 月 3 日				
14 "	小林 良蔵	昭和 50 年 9 月 1 日	昭和 54 年 8 月 31 日	4年	小野寺 英雄	昭和 58 年 9 月 1 日				
15 "	菊池 弘	昭和 54 年 9 月 3 日	昭和 58 年 8 月 31 日	4年	佐々木 兼吉	昭和 62 年 9 月 1 日				
16 "	長谷川 忠久	昭和 58 年 9 月 1 日	昭和 62 年 8 月 31 日	4年	平館 幸雄	平成 3 年 9 月 1 日				
17 "	平松 福一	昭和 62 年 9 月 1 日	平成 3 年 8 月 31 日	4年	千葉 勝男	平成 7 年 9 月 1 日				
18 "	佐野 金吾	平成 3 年 9 月 1 日	平成 7 年 8 月 31 日		鈴木 正幸	平成 11 年 9 月 1 日				
19 "	佐野 金吾	平成 7 年 9 月 1 日	平成 11 年 8 月 31 日	8年	佐藤 一夫	平成 15 年 1 月 21 日				
20 "	小沢 和夫	平成 11 年 9 月 1 日	平成 15 年 1 月 21 日	3年 4ヵ月	佐藤 一夫	平成 15 年 9 月 1 日				
21 "	鈴木 正幸	平成 15 年 1 月 21 日	平成 15 年 8 月 31 日	8ヶ月	川崎 勇一	平成 19 年 9 月 4 日				
22 "	平館 幸雄	平成 15 年 9 月 1 日	平成 19 年 8 月 31 日	4年	佐々木 透	平成 23 年 9 月 21 日				
23 "	松坂 喜史	平成 19 年 9 月 4 日	平成 23 年 9 月 10 日	4年	平野 弘之	平成 25 年 9 月 9 日				
24 "	海老原 正人	平成 23 年 9 月 21 日	平成 27 年 9 月 10 日	4年	山崎 長栄	平成 27 年 9 月 14 日				
25 "	佐々木 義昭	平成 27 年 9 月 14 日	在 職 中							

(注)在職期間について、1ヵ月未満の日数は切捨てている。

平成29年4月1日現在

から助役にかわり副市長とする。)						収 入 役					
退任年月日			在職期間	氏 名	就任年月日			退任年月日			在職期間
昭和 12 年 12 月 1 日	6ヵ月		小川 正	昭和 12 年 5 月 5 日	昭和 13 年 2 月 27 日	9ヶ月					
昭和 15 年 8 月 10 日	2年 7ヵ月		小川 正	昭和 13 年 2 月 28 日	昭和 17 年 2 月 26 日	3年11ヶ月					
昭和 20 年 10 月 15 日	4年		小川 正	昭和 17 年 2 月 27 日	昭和 20 年 10 月 5 日	8年 5ヵ月					
昭和 24 年 11 月 23 日	4年		小野寺 文之進	昭和 20 年 11 月 24 日	昭和 24 年 11 月 23 日	4年					
昭和 30 年 3 月 31 日	5年 4ヵ月		鈴木 玉治	昭和 24 年 11 月 24 日	昭和 30 年 7 月 10 日	5年7ヶ月					
昭和 34 年 6 月 15 日	4年		鈴木 玉治	昭和 30 年 7 月 11 日	昭和 32 年 7 月 3 日	7年7ヵ月					
昭和 38 年 10 月 12 日	4年		菊池 秀夫	昭和 32 年 8 月 1 日	昭和 36 年 7 月 31 日	4年					
昭和 40 年 10 月 12 日	6年		菊池 秀夫	昭和 36 年 8 月 1 日	昭和 40 年 7 月 31 日	4年					
昭和 42 年 6 月 7 日	1年 7ヵ月		菊池 秀夫	昭和 40 年 8 月 1 日	昭和 44 年 7 月 31 日	12年					
昭和 46 年 6 月 23 日	4年		中村 勝男	昭和 44 年 8 月 1 日	昭和 48 年 7 月 31 日	4年					
昭和 49 年 3 月 31 日	6年9ヵ月		中村 勝男	昭和 48 年 8 月 1 日	昭和 52 年 7 月 31 日	4年					
昭和 53 年 3 月 31 日	4年		中村 勝男	昭和 52 年 8 月 1 日	昭和 56 年 7 月 31 日	12年					
昭和 57 年 3 月 31 日	4年		佐野 圓次郎	昭和 56 年 8 月 1 日	昭和 60 年 7 月 31 日	4年					
昭和 61 年 3 月 31 日	12年		佐野 圓次郎	昭和 60 年 8 月 1 日	昭和 63 年 7 月 31 日	7年					
昭和 63 年 3 月 31 日	2年		白木沢 孝也	昭和 63 年 8 月 1 日	平成 2 年 3 月 31 日	1年 8ヵ月					
平成 2 年 3 月 31 日	2年		川畑 辰	平成 2 年 4 月 1 日	平成 6 年 3 月 31 日	4年					
平成 6 年 3 月 31 日	4年		川畑 辰	平成 6 年 4 月 1 日	平成 8 年 3 月 31 日	6年					
平成 8 年 3 月 31 日	2年		正木 等	平成 8 年 4 月 1 日	平成 12 年 3 月 31 日	4年					
平成 11 年 5 月 31 日	3年 2ヵ月		正木 等	平成 12 年 4 月 1 日	平成 14 年 7 月 31 日	6年 4ヵ月					
平成 14 年 7 月 31 日	2年 3ヵ月		桑畑 喜一	平成 14 年 8 月 1 日	平成 18 年 7 月 31 日	4年					
平成 15 年 9 月 30 日	1年 1ヵ月										
平成 17 年 9 月 29 日	1年 11ヵ月										
平成 19 年 9 月 30 日	2年										
平成 23 年 6 月 30 日	3年 9ヵ月										
平成 22 年 11 月 30 日	2年 9ヵ月										
平成 25 年 3 月 29 日	1年 9ヵ月										
平成 26 年 6 月 30 日	2年 3ヵ月										
平成 27 年 6 月 30 日	2年 3ヵ月										
平成 28 年 6 月 28 日	1年										
在 職 中											

平成29年4月1日現在

退任年月日	在職期間
昭和 17 年 6 月 26 日	5年
昭和 19 年 11 月 10 日	2年 4ヵ月
昭和 22 年 4 月 30 日	2年 5ヵ月
昭和 26 年 4 月 30 日	3年11ヵ月
昭和 30 年 3 月 31 日	3年11ヵ月
昭和 30 年 8 月 31 日	5ヵ月
昭和 34 年 8 月 31 日	4年
昭和 38 年 8 月 31 日	4年
昭和 42 年 8 月 31 日	4年
昭和 46 年 8 月 31 日	4年
昭和 50 年 8 月 31 日	4年
昭和 54 年 8 月 31 日	4年
昭和 58 年 8 月 31 日	4年
昭和 62 年 8 月 31 日	4年
平成 3 年 8 月 31 日	4年
平成 7 年 8 月 31 日	4年
平成 11 年 8 月 31 日	4年
平成 15 年 1 月 21 日	3年 4ヵ月
平成 15 年 8 月 31 日	7ヶ月
平成 19 年 7 月 2 日	4年5ヶ月
平成 23 年 9 月 10 日	4年
平成 25 年 8 月 31 日	1年 11ヵ月
平成 27 年 9 月 10 日	2年
在 職 中	

158 市議会開会状況

年 別	総 数			定 例 会			臨 時 会			全員協議会	
	開 会 度 数	会 期 日 数	会 議 日 数	開 会 度 数	会 期 日 数	会 議 日 数	開 会 度 数	会 期 日 数	会 議 日 数	開 会 度 数	会 議 日 数
平成19年	7	68	26	4	64	22	3	4	4	4	4
20	8	63	26	4	59	22	4	4	4	12	12
21	9	63	27	4	58	22	5	5	5	7	7
22	6	60	24	4	58	22	2	2	2	3	3
23	10	62	28	4	56	22	6	6	6	7	7
24	7	61	25	4	58	22	3	3	3	4	4
25	8	65	26	4	61	22	4	4	4	1	1
26	8	65	27	4	61	23	4	4	4	7	7
27	8	66	26	4	62	22	4	4	4	5	5
28	7	64	26	4	61	23	3	3	3	5	5

資料:議会事務局

159 市議会付議件数

年 別	合 計	市長提出案件					議員提出案件			
		計	一般議案	同意案	認定案	事後承認案	計	意見書案	決議案	その他
平成19年	112	106	77	6	13	10	6	4	－	2
20	118	113	86	8	12	7	5	2	－	3
21	117	110	88	4	12	6	7	3	1	3
22	94	91	72	3	11	5	3	1	－	2
23	159	153	90	8	11	44	6	3	－	3
24	134	126	95	5	10	16	8	5	－	3
25	156	152	129	5	9	9	4	4	－	－
26	180	173	151	6	10	6	7	2(5)	－	－
27	206	193	168	5	9	11	13	4(5)	－	4
28	236	230	194	5	9	22	6	3(3)	－	－

資料:議会事務局

※ ()は委員会提出議案

160 請願、陳情受理件数及び処理状況

年 別	請 願 ・ 陳 情							報告事項として 処理した陳情
	受理件数	昨年からの 繰り越し件 数	計	採 択	不採択	撤 回	継続審査	
平成19年	1(10)	1(-)	2 (10)	- (-)	- (-)	1 (-)	- (-)	(10)
20	2(7)	-(-)	2 (7)	- (-)	- (-)	1 (-)	1 (-)	(7)
21	1(3)	2(-)	3 (3)	- (-)	- (-)	2 (-)	1 (-)	(3)
22	0(6)	1(-)	1 (6)	- (-)	- (-)	1 (-)	- (-)	(6)
23	0(-)	0(-)	0 (-)	- (-)	- (-)	- (-)	- (-)	(-)
24	1(5)	0(-)	1 (5)	- (-)	- (-)	- (-)	1 (-)	(5)
25	3(6)	1(-)	4 (6)	1 (-)	2 (-)	- (-)	1 (-)	(6)
26	4(9)	1(-)	5 (9)	2 (-)	2 (-)	- (-)	1 (-)	(9)
27	2(7)	1(-)	3 (7)	2 (-)	0 (-)	- (-)	1 (-)	(7)
28	4(4)	1(-)	5 (4)	3 (-)	1 (-)	1 (-)	- (-)	(4)

資料:議会事務局

※ ()は陳情件数で、内容が請願に適合するものは請願書に準じて処理している。

161 選挙人名簿登録人員数

区	投票所	平成27年12月2日現在			平成28年12月2日現在		
		男	女	計	男	女	計
	総 数	14,369	16,248	30,617	14,555	16,228	30,783
1	東前町内会仮設集会所	327	444	771	285	385	670
2	かまいしこども園	373	434	807	398	480	878
3	保健福祉センター（1階入口）	547	644	1,191	635	754	1,389
4	教育センター	83	93	176	76	89	165
5	中妻体育館（旧八雲小学校体育館）	350	442	792	360	446	806
6	昭和園クラブハウス	632	718	1,350	615	690	1,305
7	身体障害者福祉センター	895	1,042	1,937	878	1,038	1,916
8	嬉石地区集会所	165	194	359	162	183	345
9	平田小学校	530	546	1,076	553	554	1,107
10	釜石湾漁協白浜浦支店コミュニティ番屋	157	159	316	157	154	311
11	仙人インフォメーションセンター	35	31	66	35	31	66
12	唄貝集会所	61	79	140	60	79	139
13	大松地区コミュニティ消防センター	384	405	789	389	408	797
14	洞関地区コミュニティ消防センター	425	495	920	442	499	941
15	甲子小学校	1,176	1,359	2,535	1,187	1,352	2,539
16	釜石市球技場クラブハウス	410	371	781	415	371	786
17	小佐野小学校	1,024	1,202	2,226	1,025	1,187	2,212
18	働く婦人の家	1,223	1,430	2,653	1,254	1,419	2,673
19	女遊部公民館	125	136	261	124	133	257
20	釜石東部漁業協同組合	209	230	439	200	211	411
21	箱崎白浜集会所	125	144	269	125	137	262
22	鶴住居地区生活応援センター	1,023	1,030	2,053	1,011	1,039	2,050
23	片岸町内会仮設集会所（不動沢内）	165	167	332	151	157	308
24	橋野地区多目的集会施設	117	138	255	110	132	242
25	栗林小学校	378	420	798	378	409	787
26	栗橋公民館中村分館	63	71	134	57	70	127
27	栗橋公民館横内分館	21	27	48	21	26	47
28	唐丹公民館	295	316	611	313	316	629
29	大石地域交流センター	38	49	87	38	45	83
30	本郷地区コミュニティ消防センター	187	189	376	194	197	391
31	荒川集会所	124	124	248	128	120	248
32	山谷集会所	14	11	25	14	10	24
33	花露辺復興住宅談話室	83	85	168	80	83	163
34	大平集会所	335	406	741	348	395	743
35	野田集会所	838	951	1,789	856	959	1,815
36	小佐野公民館野田団地分館	282	355	637	289	358	647
37	松原地区コミュニティ消防センター	101	113	214	103	112	215
38	上平田ニュータウン集会所	886	1,002	1,888	930	1,018	1,948
39	大畑団地集会所	163	196	359	159	182	341

資料：釜石市選挙管理委員会事務局

※投票所は平成29年執行の衆議院議員総選挙で使用した施設名。

162 主要選挙投票状況

執行年月日	選挙の種類	定員数	候補者	選挙当日有権	
				総 数	男
平成 16 年 2 月 4 日	釜石市農業委員会委員選挙	15	15 (無投票)	-	-
平成 16 年 7 月 11 日	参議院岩手県選出議員選挙	県 1	4	37,320	17,308
平成 16 年 7 月 11 日	参議院比例代表選出議員選挙	全国 48	128	37,328	17,311
平成 16 年 8 月 5 日	岩手海区漁業調整委員会委員選挙	9	9 (無投票)	-	-
平成 17 年 9 月 11 日	衆議院小選挙区選出議員選挙	岩手3区 1	3	36,778	17,052
平成 17 年 9 月 11 日	衆議院比例代表選出議員選挙	東北 14	6政党	36,789	17,055
平成 17 年 9 月 11 日	最高裁判所裁判官国民審査	6	-	36,778	17,052
平成 19 年 2 月 7 日	釜石市農業委員会委員選挙	12	12 (無投票)	-	-
平成 19 年 4 月 8 日	岩手県知事選挙	1	5	35,378	16,311
平成 19 年 4 月 8 日	岩手県議会議員選挙	2	3	35,375	16,309
平成 19 年 4 月 22 日	釜石市長選挙	1	1 (無投票)	-	-
平成 19 年 5 月 22 日	釜石市鶴住居財産区議会議員選挙	8	8 (無投票)	-	-
平成 19 年 5 月 22 日	釜石市両石財産区議会議員選挙	8	8 (無投票)	-	-
平成 19 年 7 月 29 日	参議院岩手県選出議員選挙	県 1	4	35,817	16,547
平成 19 年 7 月 29 日	参議院比例代表選出議員選挙	全国 48	159	35,817	16,547
平成 19 年 8 月 12 日	釜石市議会議員選挙	23	25	35,389	16,328
平成 19 年 11 月 18 日	釜石市長選挙	1	1 (無投票)	-	-
平成 20 年 7 月 31 日	岩手海区漁業調整委員会委員選挙	9	10	1,896	1,131
平成 21 年 8 月 30 日	衆議院小選挙区選出議員選挙	岩手3区 1	3	34,591	15,962
平成 21 年 8 月 30 日	衆議院比例代表選出議員選挙	東北 14	7政党	34,591	15,962
平成 21 年 8 月 30 日	最高裁判所裁判官国民審査	9	-	34,576	15,958
平成 22 年 2 月 4 日	釜石市農業委員会委員選挙	12	12 (無投票)	-	-
平成 22 年 7 月 11 日	参議院岩手県選出議員選挙	県 1	4	34,133	15,737
平成 22 年 7 月 11 日	参議院比例代表選出議員選挙	全国 48	186	34,133	15,737
平成 22 年 8 月 1 日	岩手県議会議員釜石選挙区補欠選挙	2	3	33,880	15,643
平成 23 年 9 月 11 日	岩手県知事選挙	1	4	31,810	14,731
平成 23 年 9 月 11 日	岩手県議会議員選挙	2	3	31,810	14,731
平成 23 年 9 月 11 日	釜石市議会議員選挙	20	22	31,793	14,724
平成 23 年 9 月 21 日	釜石市両石財産区議会議員選挙	8	8 (無投票)	-	-
平成 23 年 9 月 21 日	釜石市鶴住居財産区議会議員選挙	8	8 (無投票)	-	-
平成 23 年 11 月 13 日	釜石市長選挙	1	1 (無投票)	-	-
平成 24 年 8 月 2 日	岩手海区漁業調整委員会委員選挙	9	9 (無投票)	-	-
平成 24 年 12 月 16 日	衆議院小選挙区選出議員選挙	岩手3区 1	4	31,769	14,863
平成 24 年 12 月 16 日	衆議院比例代表選出議員選挙	東北 14	10政党	31,769	14,863
平成 25 年 2 月 4 日	釜石市農業委員会委員選挙	12	12 (無投票)	-	-
平成 25 年 7 月 21 日	参議院岩手県選出議員選挙	県 1	6	31,804	14,914
平成 25 年 7 月 21 日	参議院比例代表選出議員選挙	全国 48	162	31,804	14,914
平成 26 年 9 月 11 日	岩手海区漁業調整委員会委員補欠選挙	1	1 (無投票)	-	-
平成 26 年 12 月 14 日	衆議院小選挙区選出議員選挙	岩手3区 1	3	31,049	14,567
平成 26 年 12 月 14 日	衆議院比例代表選出議員選挙	東北 14	9政党	31,049	14,567
平成 27 年 9 月 6 日	岩手県知事選挙	1	1 (無投票)	-	-
平成 27 年 9 月 6 日	岩手県議会議員選挙	2	2 (無投票)	-	-
平成 27 年 9 月 6 日	釜石市議会議員選挙	20	22	30,489	14,307
平成 27 年 9 月 16 日	釜石市両石財産区議会議員選挙	8	7 (無投票)	-	-
平成 27 年 9 月 16 日	釜石市鶴住居財産区議会議員選挙	8	8 (無投票)	-	-
平成 27 年 11 月 1 日	釜石市長選挙	1	1 (無投票)	-	-
平成 28 年 7 月 10 日	参議院岩手県選出議員選挙	県 1	3	30,976	14,608
平成 28 年 7 月 10 日	参議院比例代表選出議員選挙	全国 48	164	30,976	14,608
平成 28 年 8 月 3 日	岩手海区漁業調整委員会委員選挙	9	10	1,566	932

資料:釜石市選挙管理委員会事務局

者数(人)		投票者数(人)				棄権者数(人)				投票率(%)			
女	法人	総 数	男	女	法人	総 数	男	女	法人	総 数	男	女	法人
-		-	-	-		-	-	-		-	-	-	
20,012		23,889	11,121	12,768		13,431	6,187	7,244		64.01	64.25	63.80	
20,017		23,889	11,120	12,769		13,439	6,191	7,248		64.00	64.24	63.79	
-		-	-	-		-	-	-		-	-	-	
19,726		26,245	12,091	14,154		10,533	4,961	5,572		71.36	70.91	71.75	
19,734		26,246	12,091	14,155		10,543	4,964	5,579		71.34	70.89	71.73	
19,726		26,006	11,951	14,055		10,772	5,101	5,671		70.71	70.09	71.25	
-		-	-	-		-	-	-		-	-	-	
19,067		25,303	11,574	13,729		10,075	4,737	5,338		71.52	70.96	72.00	
19,066		25,298	11,566	13,732		10,077	4,743	5,334		71.51	70.92	72.02	
-		-	-	-		-	-	-		-	-	-	
-		-	-	-		-	-	-		-	-	-	
-		-	-	-		-	-	-		-	-	-	
19,270		24,148	11,171	12,977		11,669	5,376	6,293		67.42	67.51	67.34	
19,270		24,146	11,171	12,975		11,671	5,376	6,295		67.41	67.51	67.33	
19,061		25,597	11,599	13,998		9,792	4,729	5,063		72.33	71.04	73.44	
-		-	-	-		-	-	-		-	-	-	
755	10	1,311	797	507	7	585	334	248	3	69.15	70.47	67.15	70.00
18,629		25,622	11,932	13,690		8,969	4,030	4,939		74.07	74.75	73.49	
18,629		25,624	11,932	13,692		8,967	4,030	4,937		74.08	74.75	73.50	
18,618		25,306	11,750	13,556		9,270	4,208	5,062		73.19	73.63	72.81	
-		-	-	-		-	-	-		-	-	-	
18,396		22,294	10,345	11,949		11,839	5,392	6,447		65.32	65.74	64.95	
18,396		22,296	10,344	11,952		11,837	5,393	6,444		65.32	65.73	64.97	
18,237		17,842	8,362	9,480		16,038	7,281	8,757		52.66	53.46	51.98	
17,079		21,690	9,944	11,746		10,120	4,787	5,333		68.19	67.50	68.77	
17,079		21,684	9,941	11,743		10,126	4,790	5,336		68.17	67.48	68.76	
17,069		21,653	9,929	11,724		10,140	4,795	5,345		68.11	67.43	68.69	
-		-	-	-		-	-	-		-	-	-	
-		-	-	-		-	-	-		-	-	-	
-		-	-	-		-	-	-		-	-	-	
-		-	-	-		-	-	-		-	-	-	
16,906		19,292	9,259	10,033		12,477	5,604	6,873		60.73	62.30	59.35	
16,906		19,291	9,259	10,032		12,478	5,604	6,874		60.72	62.30	59.34	
-		-	-	-		-	-	-		-	-	-	
16,890		18,356	8,725	9,631		13,448	6,189	7,259		57.72	58.50	57.02	
16,890		18,356	8,724	9,632		13,448	6,190	7,258		57.72	58.50	57.03	
-		-	-	-		-	-	-		-	-	-	
16,482		17,134	8,251	8,883		13,915	6,316	7,599		55.18	56.64	53.90	
16,482		17,133	8,251	8,882		13,916	6,316	7,600		55.18	56.64	53.89	
-		-	-	-		-	-	-		-	-	-	
-		-	-	-		-	-	-		-	-	-	
16,182		19,687	9,105	10,582		10,802	5,202	5,600		64.57	63.64	65.39	
-		-	-	-		-	-	-		-	-	-	
-		-	-	-		-	-	-		-	-	-	
-		-	-	-		-	-	-		-	-	-	
16,368		18,334	8,707	9,627		12,642	5,901	6,741		59.19	59.60	58.82	
16,368		18,333	8,707	9,626		12,643	5,901	6,742		59.18	59.60	58.81	
624	10	889	552	332	5	677	380	292	5	56.77	59.23	53.21	50.00

163 市職員数

各年度4月1日現在(単位:人)

年次・部課	条例定数	現 員			性 別	
		右記以外の職員	技能職員	計	男	女
平成25年度	533	413	10	423	278	145
平成26年度	533	423	9	432	288	144
平成27年度	533	425	8	433	279	154
平成28年度	533	426	9	435	274	161
市長事務部局						
総務企画部		67	1	68	54	14
総務企画部長		1	0	1	1	0
総合政策課		8	0	8	6	2
総務課		14	1	15	12	3
財政課		11	0	11	10	1
税務課		20	0	20	14	6
広聴広報課		7	0	7	6	1
世界遺産室		2	0	2	2	0
ラグビーワールドカップ2019推進室		4	0	4	3	1
市民生活部		50	2	52	25	27
市民生活部長		1	0	1	1	0
市民課		21	0	21	6	15
地域づくり推進課		21	0	21	10	11
環境課		7	2	9	8	1
保健福祉部		92	1	93	28	65
保健福祉部長		1	0	1	1	0
健康推進課		25	0	25	5	20
地域福祉課		19	0	19	10	9
高齢介護福祉課		21	0	21	6	15
子ども課		26	1	27	6	21
産業振興部		54	0	54	45	9
産業振興部長		1	0	1	1	0
産業振興部付次長						
商工労政課		9	0	9	7	2
働く婦人の家						
企業立地課		7	0	7	7	0
観光交流課		6	0	6	4	2
水産課		14	0	14	13	1
農林課		8	0	8	5	3
港湾振興課		4	0	4	4	0
国土調査推進室		5	0	5	4	1
建 設 部		50	0	50	44	6
建設部長		1	0	1	1	0
建設課		16	0	16	14	2
都市計画課		15	0	15	15	0
下水道課		14	0	14	10	4
高規格幹線道路対策室		4	0	4	4	0
危機管理監		6	0	6	6	0
危機管理監		1	0	1	1	0
防災危機管理課		5	0	5	5	0
復興推進本部		27	0	27	23	4
復興管理監		1	0	1	1	0
事務局		1	0	1	1	0
都市整備推進室		16	0	16	14	2
用地調整室						
復興住宅整備室		3	0	3	2	1
リーディング事業推進室						
生活支援室		6	0	6	5	1
地域包括ケア推進本部		3	0	3	2	1
会計課		6	0	6	1	5
水道事業所		11	1	12	10	2
議会事務局		5	0	5	3	2
行政委員会						
教育委員会事務局		48	4	52	28	24
選挙管理委員会事務局		2	0	2	2	0
監査委員事務局		3	0	3	2	1
農業委員会事務局		2	0	2	1	1
[参考]						
釜石・大槌地区行政事務組合	138	112	-	112	110	2

資料:総務課

平成28年4月1日現在

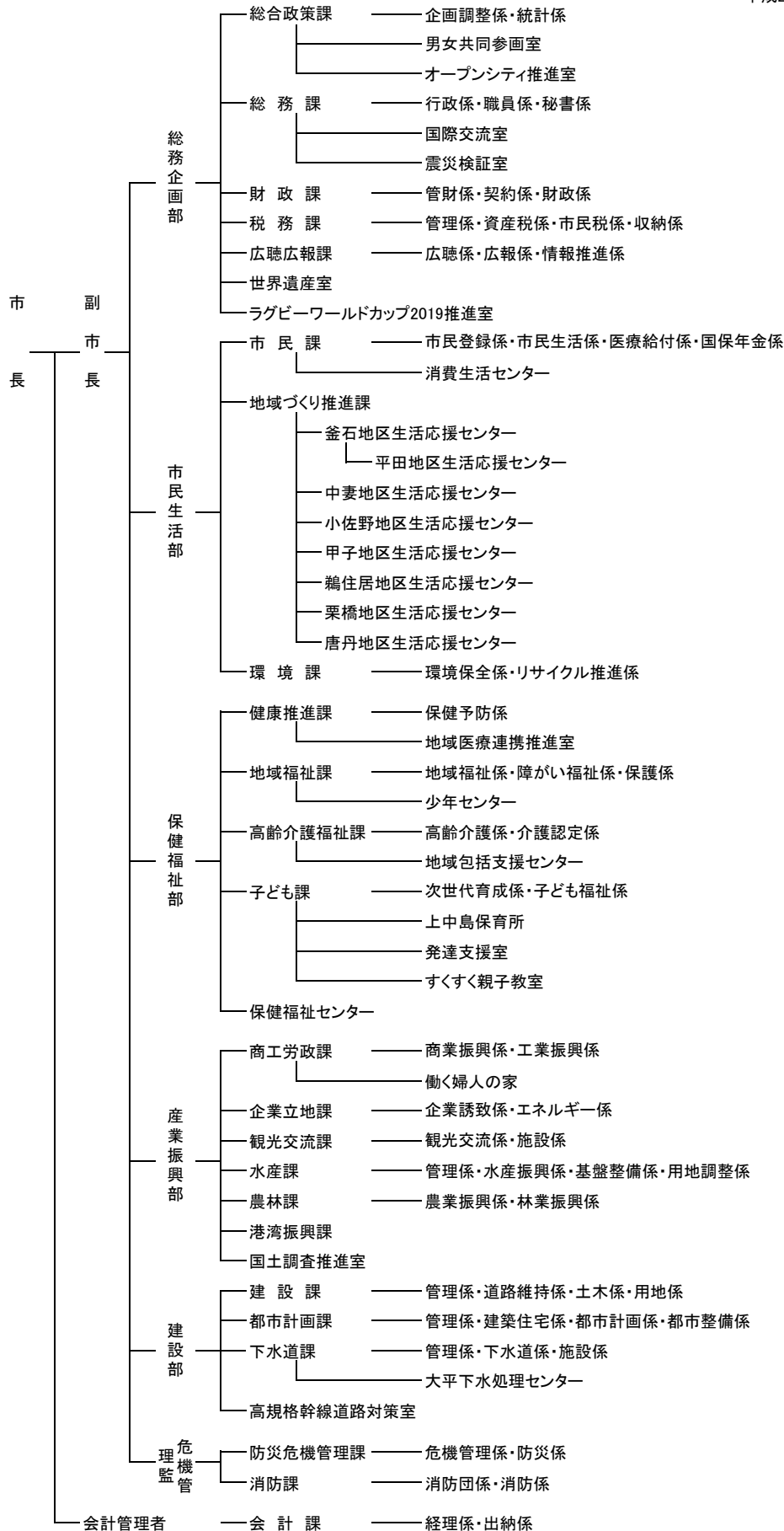

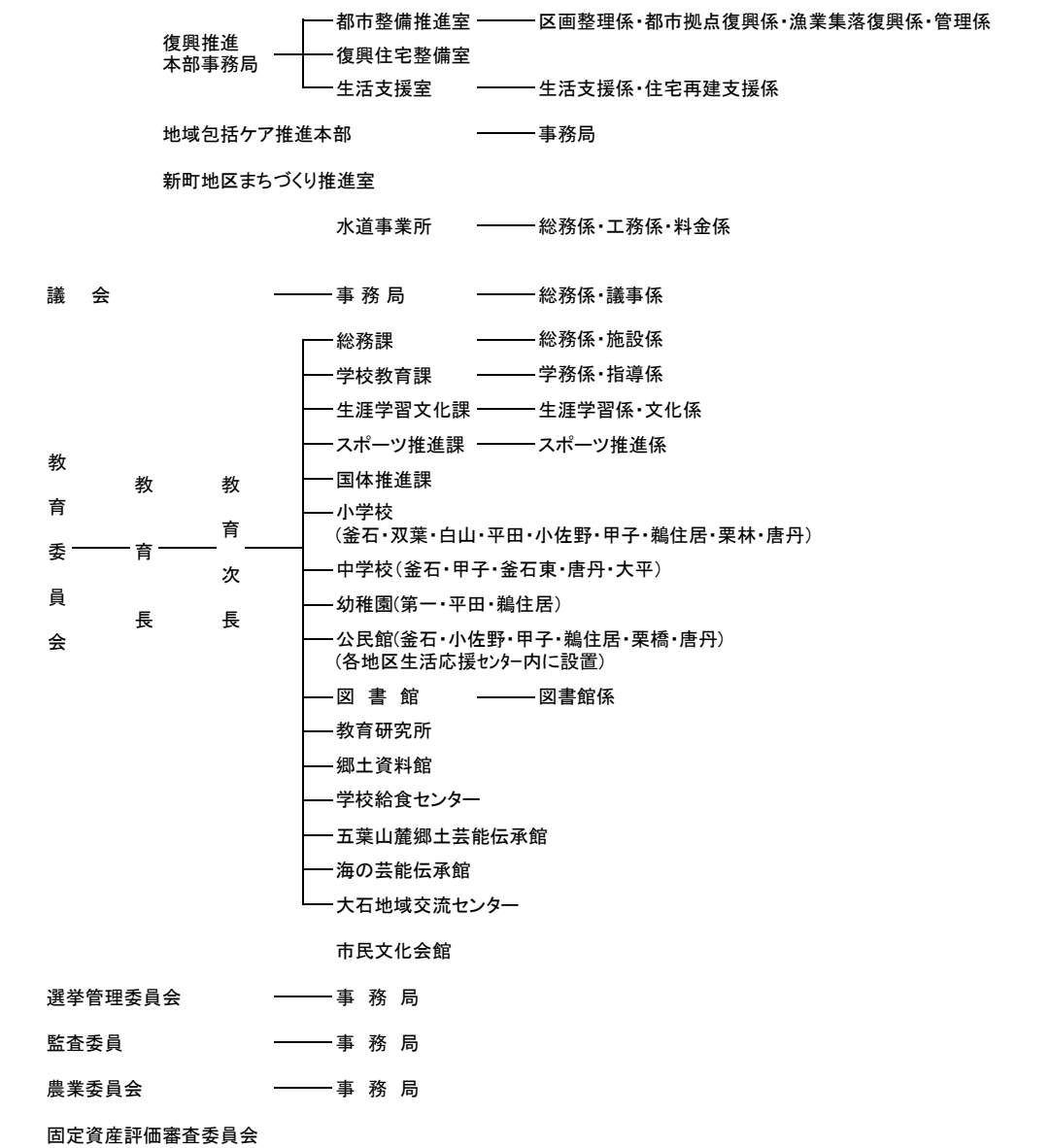

釜石大槌地区行政事務組合

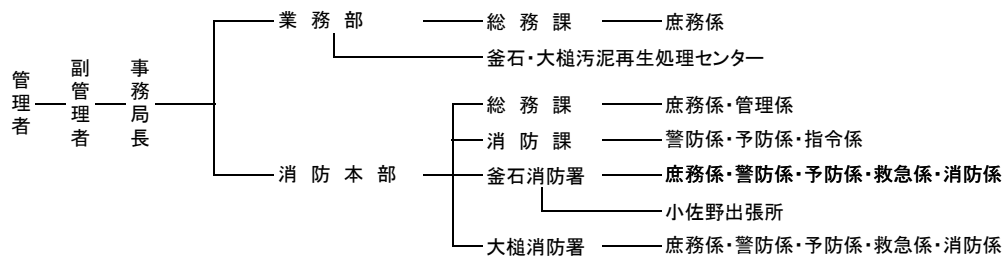

岩手沿岸南部広域環境組合

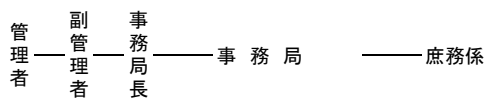

附 表

安政 4 年	1857 年	大島高任、大橋で我が国初めての洋式高炉を建設。同年12月1日、出銑に成功。
明治 6 年	1873 年	釜石と小白浜に郵便局開局。釜石小学校創立。
明治 7 年	1874 年	官営釜石製鐵所の建設始まる。
明治 13 年	1880 年	工部省釜石鉄道（釜石港一大橋鉾山間）が開通。
明治 16 年	1883 年	官営釜石製鐵所が廃業。釜石で大火、600軒焼失。
明治 17 年	1884 年	田中長兵衛、釜石鉾山の再興に着手。
明治 19 年	1886 年	吹入49回で出銑に成功。高橋亦助の功績顕著。
明治 22 年	1889 年	平田村と釜石村が合併し、釜石町となる。
明治 29 年	1896 年	三陸沿岸に大津波が来襲。死者6,724人。
明治 44 年	1911 年	釜石鉾山専用鉄道（大橋一鈴子間）が開通。
大正 2 年	1913 年	釜石電気株式会社が開業。仙人峠で鉄索運搬開始。
大正 4 年	1915 年	岩手軽便鉄道（花巻—仙人峠間）が全通。
大正 9 年	1920 年	県水産試験場が宮古から釜石に移設される。町立釜石実科高等女学校が開校。
大正 13 年	1924 年	田中鉾山株式会社が三井の経営下となる。笛吹峠経由による釜石—遠野間の自動車運行始まる。
昭和 5 年	1930 年	昭和園グラウンドが開場。
昭和 8 年	1933 年	三陸大津波来襲、死者160人、行方不明243人。町立釜石商業学校が開校。
昭和 9 年	1934 年	釜石港が開港場となる。日本製鉄株式会社設立により日鉄釜石製鐵所が発足。
昭和 12 年	1937 年	市制施行、人口4万388人、世帯数7,700。須賀の埋立て工事、防波堤工事が完了。
昭和 14 年	1939 年	市立釜石工業学校開校。山田線全通。釜石駅開業。
昭和 16 年	1941 年	県立釜石中学校開校。太平洋戦争勃発。NHK釜石放送局がラジオ放送を開始。
昭和 20 年	1945 年	二度にわたる艦砲射撃を受け、死者700余人、重軽傷者327人、全焼家屋2,930戸、全壊家屋180戸。
昭和 22 年	1947 年	六・三制による新制中学校ができる。天皇陛下全国御巡行、釜石にお立ち寄りになる。
昭和 23 年	1948 年	アイオン台風で山田線不通となる。
昭和 25 年	1950 年	国鉄釜石線全通。日本製鉄（株）の分割により、富士製鐵（株）釜石製鐵所が発足。
昭和 26 年	1951 年	釜石港が重要港湾に指定される。
昭和 30 年	1955 年	釜石市、甲子村、鶴住居村、唐丹村、栗橋村の1市4村が合併。
昭和 32 年	1957 年	公共下水道工事始まる。橋野町高炉跡が国の重要文化財に指定。
昭和 33 年	1958 年	橋上マーケットが完成。75店舗が出店。
昭和 34 年	1959 年	仙人有料道路が開通。中妻地区土地区画整理事業始まる。平和都市宣言を決議。
昭和 35 年	1960 年	チリ地震津波来襲、被害総額6億3千万円。
昭和 38 年	1963 年	県立釜石北高等学校創立。釜石高等学校を釜石南高等学校に改める。住民基本台帳人口過去最高の92,123人となる。
昭和 39 年	1964 年	釜石が陸中海岸国立公園に編入。
昭和 40 年	1965 年	釜鉄社線が撤去、86年の歩みに終止符。
昭和 43 年	1968 年	十勝沖地震で6億円に及ぶ被害。市営プール完成。
昭和 44 年	1969 年	国道45号線石塚、鳥谷坂トンネルが開通。
昭和 45 年	1970 年	第25回岩手国体開催。富士製鐵と八幡製鐵が合併、新日本製鐵となる。公共埠頭が完成。
昭和 47 年	1972 年	勤労福祉センター完成。老人福祉センター完成。
昭和 48 年	1973 年	和山市営牧場の造成事業が始まる。特別養護老人ホーム「清風園」が完成。
昭和 49 年	1974 年	昭和天皇・皇后両陛下が全国植樹祭にご出席の途中釜石にお立ち寄りになる。
昭和 50 年	1975 年	釜石市民憲章制定。市の花・木・鳥も決まる。
昭和 51 年	1976 年	浜町で戦後最大の大火発生。
昭和 52 年	1977 年	新日鐵釜石ラグビー部、初の日本一となる。
昭和 53 年	1978 年	湾口防波堤の建設事業に着手。市民文化会館完成。公共下水道の処理開始。
昭和 54 年	1979 年	新清掃工場が完成。働く婦人の家オープン。
昭和 56 年	1981 年	新市民病院が完成。三陸鉄道株式会社が発足。
昭和 57 年	1982 年	湾口防波堤の第1号ケーソン設置。鈴木首相来釜。
昭和 58 年	1983 年	新図書館完成。市営釜石ビル完成。
昭和 59 年	1984 年	三陸鉄道開業。富山県朝日町と友好親善都市に。

昭和 60 年	1985 年	鉄の歴史館オープン。檜の木平牧場完工。釜石製鐵所第二高炉休止。新日鐵釜石ラグビー部、V7 達成。
昭和 61 年	1986 年	非核平和都市宣言。釜石製鐵所創業百周年。
昭和 62 年	1987 年	東前町から馬田岬方面にかけて山林火災。市制施行50周年。全国勤労者釜石駅伝大会開催。
昭和 63 年	1988 年	国道45号釜石バイパス開通。
平成 元 年	1989 年	釜石製鐵所の第一高炉休止。根浜サンドクラフトフェスティバル開催。放射性廃棄物の持込み等に関する宣言。
平成 2 年	1990 年	海洋バイオテクノロジー研究所オープン。釜石市総合振興計画策定。第1回はまゆりトリアスロン開催。
平成 3 年	1991 年	沿岸地区運転免許センター開設。新仙人トンネル国直轄事業に盛り込まれる。
平成 4 年	1992 年	三陸・海の博覧会主会場、大成功のうちに閉幕。3会場入場者数2,005,281人（釜石会場1,324,594人）
平成 5 年	1993 年	釜石信用金庫の解散譲渡。仙人峠道路新ルート決定。
平成 6 年	1994 年	仏・ディーニュ市と姉妹都市締結。鉄の歴史館新装オープン。岩手県水産技術センター開所。三陸地方拠点都市の指定。テレトピアモデル都市の指定。
平成 7 年	1995 年	仙人峠道路詳細ルート発表、管理用道路工事着手。
平成 8 年	1996 年	第68回選抜高校野球大会・釜石南高等学校が甲子園初出場。釜石駅周辺整備事業・物産センター「シープラザ釜石」完成。住民基本台帳人口5万人を割る。（平成8年3月末現在49,729人）
平成 9 年	1997 年	全国豊かな海づくり大会で天皇・皇后両陛下来釜。新日鐵釜石、東北電力と電力供給契約締結。
平成 10 年	1998 年	新日鐵釜石、石炭火力発電所の建設に着手。バスサンデー号運行開始。いとさかしき坂路仙人峠道路起工式が行われる。
平成 11 年	1999 年	米軍機、橋野町の山林に墜落。インターハイなぎなた競技開催。新日鐵釜石、火力発電設備に火入れ。
平成 12 年	2000 年	J R 釜石線全線開通50周年。新日鐵釜石、火力発電所電力供給開始。
平成 13 年	2001 年	釜石シーウェイブス R F C 地域共生型クラブチームとして発足。
平成 14 年	2002 年	台風6号の記録的豪雨による大災害。松原町の土砂崩れで2人死亡。仙人トンネル本坑（4485m）が貫通。マイカル釜石店が5月末で閉店。
平成 15 年	2003 年	橋上市場が閉店、45年の歴史に幕。釜石港が国土交通省からリサイクルポート指定を受けた。三陸南地震により釜石で震度5強を記録。
平成 16 年	2004 年	釜石魚市場の03年度の水揚げ高は35年ぶりに30億円を割り込んだ。釜石市の高齢化率が30%を越した。トーメンパワー釜石が釜石市和山等に設置した風力発電施設が完成、運転を開始。
平成 17 年	2005 年	大渡橋の架け替え工事が完成。釜石南高と釜石北高の平成19年度統合が決定される。新日鐵釜石製鐵所の線材の累計生産量が2千万トン達成。
平成 18 年	2006 年	三大基盤整備の一つ、釜石港湾口防波堤が概成。「かまいし健康ルネサンス構想」が地域再生計画に認定される。
平成 19 年	2007 年	新仙人峠道路開通。
平成 20 年	2008 年	釜石市制施行70周年・近代製鉄発祥150周年を迎える。
平成 21 年	2009 年	新青葉ビルオープン。 釜石南高校と釜石北高校が統合し、新たに釜石高校が発足した。 釜石港湾口防波堤が完成。 橋野高炉跡が世界遺産暫定リストに掲載の「九州・山口の近代化産業遺産群」の構成資産に選定される。 釜石工業高校と釜石商業高校が統合し、新たに釜石商工高校が発足した。
平成 22 年	2010 年	過疎地域自立促進計画を策定。
平成 23 年	2011 年	三陸縦貫自動車道釜石山田道路（釜石両石IC～釜石北IC間）が開通。 東日本大震災発生。釜石市復興まちづくり基本計画を策定。 岩手沿岸南部クリーンセンターが完成、運転を開始。 釜石市が「環境未来都市構想」に選定。
平成 26 年	2014 年	大型商業施設イオンタウン釜石オープン。 J R 釜石線で S L 運行開始。三陸鉄道南リアス線的全線運行再開。
平成 27 年	2015 年	ラグビーワールドカップ2019™大会開催都市に決定。 橋野鉄鉱山（橋野高炉跡及び関連遺跡）を含む『明治日本の産業革命遺産 製鉄・製鋼、造船、石炭産業』が世界遺産に登録される。 釜石情報交流センター完成。
平成 28 年	2016 年	希望郷いわて国体（第71回国民体育大会）開催。

166 震災関連項目

(1) 地震の概要

発 生 日 時 震 源 規 模 ・ 震 度	平成23年3月11日 14時46分頃 三陸沖（牡鹿半島の東南東130km付近） マグニチュード9.0・震度6弱（市内中妻町）
--	--

(2) 津波の概要

第 一 波 最 大 波	平成23年3月11日 14時台 -119cm 平成23年3月11日 15時21分 9.3m ※気象庁（釜石港湾合同庁舎の痕跡等から推定した津波の高さ）
------------------------------	---

(3) 釜石市の被災状況

人 的 被 害 死亡者数 行方不明者数 (平成30年1月現在)	888 人 (身元不明6人) 152 人
避 難 者 数 市内避難 内陸避難	9,883 人 (平成23年3月17日最大) 633 人 (平成23年5月9日最大)
住 家 被 害 総 数 <div> <div>{</div> <div>全壊</div> <div>大規模半壊</div> <div>半壊</div> <div>一部損壊</div> </div>	4,704 戸 (市内住家数16,182戸のうち28.8%) 2,957 戸 395 戸 303 戸 1,049 戸
産 業 関 係 浸水範囲事業所数 漁船被害	1,382 事業所 (市内全事業所数2,396事業所のうち57.7%) 1,692 隻 (市内3漁協の漁船1,734隻のうち97.6%)

(4) 人口動向

区 分	釜石市の人口	男女別人口		地区別人口							
		男	女	被災地			非被災地				
				本庁	鶴住居	唐丹	栗橋	中妻	小佐野	甲子	
平成29年3月	35,005人	16,610人	18,395人	8,807	3,779	1,697	1,329	4,600	8,348	6,445	
平成28年3月	35,547人	16,871人	18,676人	8,671	3,887	1,696	1,387	4,760	8,495	6,651	
平成27年3月	36,078人	17,085人	18,993人	8,891	4,086	1,747	1,381	4,776	8,541	6,656	
平成26年3月	36,584人	17,327人	19,257人	9,098	4,213	1,774	1,399	4,869	8,567	6,684	
平成25年3月	37,161人	17,601人	19,560人	9,388	4,401	1,809	1,397	4,981	8,522	6,663	
平成24年3月	37,590人	17,799人	19,791人	9,578	4,697	1,860	1,335	5,079	8,523	6,518	
平成23年2月	39,996人	18,798人	21,198人	10,819	6,630	2,106	1,263	4,856	8,308	6,014	
増 減	△ 4,991	△ 2,188	△ 2,803	△ 2,012	△ 2,851	△ 409	66	△ 256	40	431	

(注) 増減は平成23年2月と平成29年3月との比較。住民基本台帳の当月末の人口である。