

---

---

# 釜石市統計書

平成 27 年版

釜石市



# 利用にあたって

1. 釜石市統計書は、本市の人口・産業経済・教育文化などの各分野にわたり、重要で基礎的な統計資料を総合的に収録したものです。
2. 資料は、各種統計調査の結果を主とし、庁内各課並びに各官公庁・会社・団体等から提供されたものを収録したものです。
3. 収録資料は、主として平成27年（または平成27年度）にかかる資料を掲載しました。
4. 各統計表の数値は、特別の表示や注釈のない限り釜石市を範囲としています。
5. 原則として、表示単位未満（構成比においては、小数点以下第2位）を四捨五入したため、合計の数値と内訳の計とが一致しない場合もあります。
6. 掲載した資料については、各表上部右側に数値の単位を、脚注には資料の出所をそれぞれ記載しましたが、出所の記載のないものは総合政策課所管にかかるものです。
7. 統計表中の符号は、次のとおりです。

0	単位未満のもの
—	皆無または該当数値がないもの
...	資料がなく不詳のもの
x	数値が秘匿されているもの又は発表をさしひかえたもの
△	減少

# 《 目 次 》

## I 土地・気象

1.	市の位置及び境界	2
2.	市の面積	2
3.	主な山岳	3
4.	主な河川	3
5.	主な島	3
6.	主なダム	3
7.	土地・家屋	4
8.	気象状況	7
9.	気象の極値	7
10.	気象通報・情報受理状況	8
11.	地震・津波に関する警報等受理状況	9

## II 人口・住宅

12.	戸籍人口及び住民基本台帳人口	12
13.	自然動態及び社会動態	13
14.	戸籍の届出件数	14
15.	外国人住民数	14
16.	建築確認申請数	14
17.	公営住宅数	15
18.	用途別都市計画地域	15

## III 国勢調査

19.	地域別人口及び世帯の推移	18
20.	年齢5歳階級別、男女別人口	23
21.	年齢各歳別、男女別人口	24
22.	産業(大分類)、年齢(5歳階級)、 男女別15歳以上就業者数	27
23.	産業(大分類)、従業上の地位及び 男女別15歳以上就業者数	30
24.	労働力状態	32
25.	世帯の種類、世帯人員(10区分)別 世帯数及び世帯人員	32
26.	施設等の世帯の種類別、世帯数及 び世帯人員	32
27.	世帯の家族類型別一般世帯数、一 般世帯人員及び親族人員	34

28.	延べ面積、住宅の建て方、住居の種 類、住宅の所有の関係別一般世帯数 及び一世帯当たり人員	36
29.	常住地による従業地、通学地別15 歳以上就業者数及び通学者数	38
30.	従業地、通学地による常住地別15 歳以上就業者数及び通学者数	38
31.	常住地又は従業地による産業(大分 類)別15歳以上就業者数	39
32.	常住地又は従業地・通学地による 年齢(5歳階級)、男女別人口及び15 上就業者数	40
33.	人口集中地区人口、面積及び人口密度	42

## IV 事業所

34.	産業(中分類)別事業所数及び従業者数	44
35.	産業(大分類)別事業所数の推移	48
36.	産業(大分類)別従業者数の推移	48
37.	従業者規模別事業所数及び従業者数	49
38.	産業(大分類)別、管内別事業所数及 び従業者数	50

## V 農業・林業

39.	農業の概況	52
40.	経営耕地面積規模別農家数	52
41.	専業・兼業別農家数及び世帯員数	53
42.	販売目的の家畜を飼養している農家 数及び飼養頭羽数	53
43.	農家用機械の種類別所有台数	53
44.	農地の転用、移転件数及び面積	54
45.	林業の概況	54
46.	林野面積	54

## VI 水産業

47.	階層別、組織別経営体数	56
48.	海面漁業(漁業種類別漁獲量)	61
49.	海面漁業(魚種別漁獲量)	62

50.	海面養殖業(養殖種類別)	63	80.	国民健康保険	92
51.	海面漁業(漁業種別水揚高)	64	81.	後期高齢者医療	92
52.	海面漁業(魚種別水揚高)	65	82.	母子・寡婦福祉資金貸付状況	93
53.	釜石魚市場への都道府県別水揚高	66	83.	国民年金加入状況	94
54.	鮭水揚げ量の推移	67	84.	国民年金受給状況	94
55.	鮭稚魚放流数の推移	67	85.	労働組合数及び組合員数	94
56.	漁港概要	68	86.	労働基準監督署の監督実施状況	94
			87.	労働者災害補償保険給付別支払状況	95
<b>VII 工 業</b>			88.	職業紹介状況	95
57.	事業所数、従業者数及び製造品出荷額等	70	89.	雇用保険支給状況	95
			90.	シルバー人材センターの状況	95
<b>VIII 商 業</b>			91.	社会福祉施設等の状況	96
58.	産業中分類別商店数、従業者数及び商品販売額等	72	92.	老人・身体障がい者・知的障がい者施設入所措置状況	97
59.	産業中分類別商店数	73	93.	生活管理指導短期宿泊事業利用状況	97
60.	産業中分類別従業者数	73	94.	閉じこもり等予防事業開催状況	97
61.	産業中分類別年間販売額	74	95.	生活管理指導員派遣事業活動状況	97
62.	観光客入込数	74	96.	介護保険施設	98
			97.	介護保険要介護認定者数	98
<b>IX 金 融</b>			98.	介護保険サービス受給者数	99
63.	銀行預金及び貸出額	76	99.	介護保険居宅サービスの利用状況	99
64.	手形交換高の状況	77	100.	身体障がい者福祉センターの活動状況	100
65.	釜石市中小企業融資制度融資斡旋状況	77	101.	保育所入所児童数	100
			102.	子育て支援センターの利用状況	100
<b>X 運 輸</b>			103.	児童遊園	100
66.	道路	80	104.	老人福祉センターの利用状況	101
67.	橋梁	80	105.	市民交流センターの利用状況	101
68.	公園の概況	81	106.	働く婦人の家利用状況	101
69.	自動車台数調	82	107.	市内集会所	102
70.	バス利用状況	82	108.	その他の集会施設	102
71.	鉄道乗車人員数	83	<b>XIII 教育・文化</b>		
72.	釜石港入港船舶数	84	109.	学校総数	104
73.	海上出入貨物トン数	84	110.	学校別教員数、児童生徒数	105
			111.	図書館	106
<b>X I 上下水道・ガス・通信</b>			112.	放送受信契約状況	106
74.	上水道給水件数及び給水量	88	113.	奨学資金貸付状況	107
75.	公共下水道施設概況	88	114.	市内公民館	107
76.	ガス施設、ガス使用状況	89	115.	公民館の利用状況	107
77.	電話設置状況	90	116.	鉄の歴史館の入館状況	108
			117.	体育施設の利用状況	108
<b>X II 社会福祉・労働</b>			118.	市所在指定文化財	109
78.	生活保護人員及び保護費	92			
79.	世帯の労働力類型別被保護世帯数	92			

<b>XIV</b>	<b>保 健 衛 生</b>		<b>156.</b>	<b>財産区、区有財産</b>	<b>138</b>
119.	医療機関及び従事者数	112			
120.	合計特殊出生率の推移	112	<b>XVIII</b>	<b>行 政</b>	
121.	胃ガン検診	112	157.	歴代市長・助役(副市長)・収入役	140
122.	子宮ガン検診	113	158.	歴代市議会議長・副議長	140
123.	特定健康診査	113	159.	市議会開会状況	142
124.	乳ガン検診	113	160.	市議会付議件数	142
125.	大腸ガン検診	113	161.	請願、陳情受理件数及び処理状況	142
126.	火葬取扱件数	114	162.	選挙人名簿登録人員数	143
127.	主要死因別死亡数	114	163.	主要選挙投票状況	144
128.	狂犬病予防事業	114	164.	市職員数	146
129.	塵芥処理状況	115	165.	行政機構図	147
130.	し尿処理状況	115	<b>附 表</b>		
131.	旅館、理容所、美容所等施設	115	166.	釜石市の歩み	150
132.	公害苦情等発生状況	115	167.	震災関連項目	152
<b>XV</b>	<b>消 防 ・ 公 安</b>				
133.	消防設備機械現有力	118			
134.	火災件数及び被害状況	118			
135.	原因別火災発生件数	119			
136.	救急出場状況	120			
137.	刑法犯認知件数及び検挙件数	122			
138.	交通事故発生状況	122			
139.	釜石簡易裁判所刑事事件取扱人員	122			
140.	釜石簡易裁判所民事事件新受件数	124			
141.	交通災害共済加入状況及び支払状況	124			
<b>XVI</b>	<b>市 民 所 得</b>				
142.	市内総生産	126			
143.	市民分配所得	127			
144.	県内主要指標(平成22年度)	128			
<b>XVII</b>	<b>財 政</b>				
145.	一般会計歳入歳出決算	130			
146.	特別会計歳入歳出決算	131			
147.	水道事業会計歳入歳出決算	131			
148.	市税の賦課及び徴収状況	132			
149.	国民健康保険税	132			
150.	人口1人当たり歳入の状況	133			
151.	人口1人当たり歳出の状況	133			
152.	納税貯蓄組合の概要	134			
153.	市債	134			
154.	市有財産	135			
155.	県税収入額調	138			

# 釜石市民憲章

わたくしたちのまち釜石は、

三陸漁場の中心港として、また、わが国近代製鉄発祥の地として栄えてきた鉄と魚のまちです。

わたくしたち市民は、

いくたの災害にもめげず、不屈の精神をもって郷土釜石の発展にはげんできました。

わたくしたちは、

このまちの市民であることにほこりをもち、若さと希望に満ちた近代都市に成長することを願い、ここにこの憲章を定めます。

わたくしたちは、郷土を愛し、平和で住みよいまちをつくれます。

わたくしたちは、教養を深め、かおり高い文化のまちをつくれます。

わたくしたちは、たがいに助け合い、明るい社会をつくれます。

わたくしたちは、働くよろこびをもち、豊かなまちをつくれます。

わたくしたちは、環境をととのえ、美しいまちをつくれます。

## 釜石市章

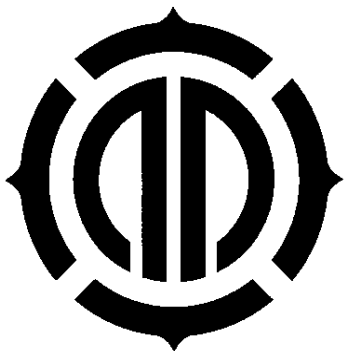

中央はかま(釜)、輪郭は海の防波堤ならびに鉄を表し、みなと釜石と鉄都を表徴するとともに、釜石の振興発展を意味しています。

# 市の花・木・鳥



## 市の花 はまゆり

ユリ科の多年生草木で、正式名は「すかしゆり」といい、海岸やがけ地に自生します。



## 市の木 たぶのき

クスノキ科の常緑高木で、温暖な地方の海浜に多く、三陸沿岸がその北限地帯です。



## 市の鳥 おおみずなぎどり

ミズナギドリ科に属する渡り鳥で、三貫島が集団繁殖地になっています。



## 市のイメージキャラクター かまりん











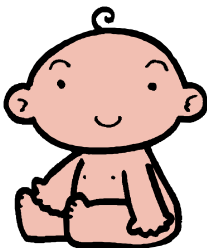

釜石市の頭文字「か」をモチーフに、上を向いて元気に未来へ駆ける釜石市民を表しています。

平成 19 年の市制施行 70 周年を記念して、特別住民登録しました。

(平成 19 年 5 月 1 日制定)

平成 27 年

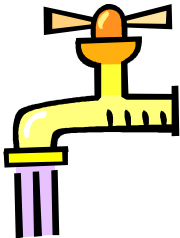
釜石市の一日

<div>① 出生</div> <div></div> <div>0.6人／日</div>		
<div>② 死亡</div> <div></div> <div>1.8人／日</div>	<div>③ 結婚</div> <div></div> <div>0.3件／日</div>	<div>④ 離婚</div> <div></div> <div>0.1件／日</div>
<div>⑤ 転入</div> <div></div> <div>3.4人／日</div>	<div>⑥ 転出</div> <div></div> <div>3.8人／日</div>	<div>⑦ 救急出場</div> <div></div> <div>4.1件／日</div>
<div>⑧ 交通事故</div> <div></div> <div>2.7件／日</div>	<div>⑨ 犯罪</div> <div></div> <div>0.5件／日</div>	<div>⑩ ごみ収集</div> <div></div> <div>42.6t／日</div>
<div>⑪ し尿処理</div> <div></div> <div>46.2k1／日</div>	<div>⑫ 上水道給水量(家庭向け)</div> <div></div> <div>7352.1 m<sup>3</sup>／日</div>	<div>⑬ 火災</div> <div></div> <div>0.04件／日</div>

※⑩～⑬については、年度集計。



<p>1k m<sup>2</sup>あたり人口</p>  <p>81.4人</p>	<p>世帯あたり人口</p>  <p>2.12人</p>	<p>平成27年</p> <p>市 民 生 活</p>
<p>世帯あたり自動車数</p>  <p>1.4台</p>	<p>1世帯あたり図書館蔵書数</p>  <p>7.2冊</p>	
<p>1人あたり市民所得</p>  <p>3,038,000円</p>	<p>1人あたり市税（歳入）</p>  <p>120,287円</p>	
		<p>世帯あたり公園緑地</p>  <p>48.7m<sup>2</sup></p>
		<p>1人あたり予算（歳出）</p>  <p>2,226,832円</p>

※ 基準人口・世帯数は、平成27年12月31日の住民基本台帳。

※ 一人あたり市民所得(平成26年度)の基準人口は平成26年10月1日現在の推計人口。  
(岩手県人口移動報告年報による。)また、所得額は、改訂前数値。



# I 土地 ・ 気象

## 1 市の位置及び境界

区 分	東端	西端	南端	北端
緯 度	39° 21′ 02″	39° 21′ 22″	39° 10′ 04″	39° 24′ 45″
経 度	141° 59′ 49″	141° 39′ 15″	141° 53′ 04″	141° 41′ 36″
基点地名	箱崎町御箱崎 (太平洋)	遠野市との境界 権現山	大船渡市との境界 鍬台山	遠野市との境界 石仏山
距 離	29,552m(東端～西端間)		31,781m(南端～北端間)	
市庁舎の経緯度	緯度 39° 16′ 33″		経度141° 53′ 08″	

資料：国土交通省国土地理院 基点地名は国土地理院の2万5千分の1地形図から検索。

(注) 経緯度は「日本及び都道府県市区町村の東西南北端点等の位置情報」における公表値である。(平成28年4月1日時点)

距離は東端～西端間及び南端～北端間の経緯度差から計算により求めた距離である。

## 2 市の面積

(単位：km<sup>2</sup>)

年 別	面 積	備 考
昭和12年	44.99	市制施行 昭和12年 5月 5日
30年	442.80	合併(釜石44.99 甲子120.95 鶴住居65.67 栗橋129.94 唐丹81.25)
55年	444.48	釜石港、平田港等の埋立てにより増加。
56年	444.49	〃
57年	444.51	〃
58年	444.52	〃
59年	444.57	〃
60年	444.76	〃
61年	444.77	〃
62年	444.78	〃
63年	444.79	〃
平成元年	444.79	
2年	440.94	釜石港、平田港等の埋立てにより増加。隣接町との境界仮設定により減少。
3年	441.00	〃
5年	441.02	釜石港、平田港等の埋立てにより増加。
6年	441.24	〃
7年	441.26	〃
9年	441.27	釜石港、平田港等の埋立てにより増加。
10年	441.27	
11年	441.27	
12年	441.27	
13年	441.27	
14年	441.31	唐丹港の埋立てにより増加。
15年	441.31	
16年	441.32	唐丹港の埋立てにより増加。
17年	441.32	
18年	441.35	唐丹港、箱崎港等の埋立てにより増加。
19年	441.39	釜石港の埋立てにより増加。
20年	441.42	釜石港(公共埠頭)の埋立てにより増加。
21年	441.42	
22年	441.43	大石漁港の埋め立てにより増加。
23年	441.43	
24年	441.43	
25年	441.43	
26年	440.34	土地面積計測精度上昇に伴う変更。
27年	440.34	

資料：総務課

### 3 主な山岳

(単位：m)

山 岳 名	標 高	山 岳 名	標 高
五 葉 山	1,351	愛 染 山	1,228
雄 岳	1,312	雌 岳	1,291
大 峰 山	1,147	岩 倉 山	1,058
仙 磐 山	1,015		

資料：国土交通省国土地理院

(注) 五葉山、雌岳の標高については、写真測量等による震災前のものである。

### 4 主な河川

(単位：km)

水 系	河 川 名	延 長	区 分
甲 子 川	甲 子 川	20.7	二級河川
〃	小 川 川	7.1	〃
〃	北 川 目 川	0.6	〃
〃	中 川 目 川	1.3	〃
片 岸 川	片 岸 川	3.8	〃
熊 野 川	熊 野 川	8.0	〃
水 海 川	水 海 川	3.9	〃
鵜 住 居 川	鵜 住 居 川	23.1	〃
〃	長 内 川	3.3	〃
〃	能 舟 木 川	1.5	〃
〃	沢 桧 川	1.2	〃

資料：県河川課

### 5 主な島

島 名	面 積	周 囲	最 高 部	所 在 地
三 貫 島	249,622m <sup>2</sup>	4,036m	133m	釜石市箱崎町第4地割76番地

資料：観光交流課

### 6 主なダム

ダムの名称	河 川 名	目 的	型 式	堤 高	堤 頂 長
日 向 ダム (平成9年竣工) 事業主体 岩手県	小 川 川	洪水調節	重力式コンクリートダム	56.5m	290.0m
	堤 体 積	湛水面積	総 貯 水 容 量	有効貯水容量	
	241,150m <sup>3</sup>	0.29km <sup>2</sup>	5,700,000m <sup>3</sup>	5,000,000m <sup>3</sup>	

資料：県河川課

## 7 土地・家屋

### (1) 地目別土地面積

各年1月1日現在(単位: km<sup>2</sup>)

年次区分	総 数	田	畑	宅 地			
				総 数	住宅用地		非住宅用地
					小規模 住宅用地	一般 住宅用地	
平成23年	441.43	1.65	4.03	4.85	2.17	0.96	1.33
非課税地積	245.36	-	-	0.39	-	-	-
評価総地積	196.07	1.65	4.03	4.46	2.17	0.96	1.33
平成24年	441.43	1.59	3.97	5.91	2.42	1.01	2.15
非課税地積	243.92	-	-	0.33	-	-	-
評価総地積	197.51	1.59	3.97	5.58	2.42	1.01	2.15
平成25年	438.61	1.56	3.96	6.51	2.50	1.05	2.37
非課税地積	240.37	-	0.01	0.59	-	-	-
評価総地積	198.24	1.56	3.95	5.92	2.50	1.05	2.37
平成26年	438.92	1.55	3.93	6.81	2.53	1.08	2.45
非課税地積	240.96	0.01	0.03	0.75	-	-	-
評価総地積	197.96	1.54	3.90	6.06	2.53	1.08	2.45
平成27年	440.34	1.91	4.24	7.89	2.85	1.24	2.76
非課税地積	240.15	0.04	0.08	1.04	-	-	-
評価総地積	200.19	1.87	4.16	6.85	2.85	1.24	2.76

年次区分	山 林	牧 場	原 野	総 数	雑 種 地			その他
					ゴルフ場用地	遊園地用地	その他	
平成23年	276.78	16.07	3.27	4.12	0.18	0.15	3.79	130.66
非課税地積	102.18	10.26	0.08	1.79	-	0.13	1.66	130.66
評価総地積	174.60	5.81	3.19	2.33	0.18	0.02	2.13	-
平成24年	276.90	22.07	3.25	4.07	0.18	0.13	3.76	123.67
非課税地積	102.20	16.26	0.07	1.39	-	0.12	1.27	123.67
評価総地積	174.70	5.81	3.18	2.68	0.18	0.01	2.49	-
平成25年	277.09	16.07	3.24	4.69	0.19	0.12	4.38	125.49
非課税地積	102.11	10.26	0.08	1.83	-	0.12	1.71	125.49
評価総地積	174.98	5.81	3.16	2.86	0.19	-	2.67	-
平成26年	277.15	16.07	3.23	4.80	0.18	0.13	4.49	125.38
非課税地積	102.54	10.26	0.08	1.91	-	0.12	1.79	125.38
評価総地積	174.61	5.81	3.15	2.89	0.18	0.01	2.70	-
平成27年	277.79	16.07	3.31	5.22	0.18	0.13	4.91	123.91
非課税地積	102.74	10.26	0.10	1.98	-	0.12	1.86	123.91
評価総地積	175.05	5.81	3.21	3.24	0.18	0.01	3.05	-

資料: 税務課 (固定資産概要調書)

※但し、平成25年度以降については東日本大震災による課税免除の土地を除く。

7 土地・家屋（その2）

（2）地目別土地評価額

各年1月1日現在（単位：千円）

年次区分	総 数	田	畑	総 数	宅 地		
					住宅用地		非住宅用地
					小規模 住宅用地	一般 住宅用地	
平成23年	79,413,385	98,776	72,608	72,710,530	37,686,014	11,242,264	23,782,252
24	81,251,972	94,407	71,565	75,301,962	36,615,822	10,686,860	27,999,280
25	82,552,344	92,374	70,870	76,472,725	36,822,963	10,839,806	28,809,956
26	83,345,107	90,804	69,785	77,114,604	37,073,148	10,966,607	29,074,849
27	109,995,611	102,277	73,217	100,416,559	45,347,179	14,070,472	40,998,908

年次区分	山 林	牧 場	原 野	総 数	雑 種 地			その他
					ゴルフ場 用地	遊園地 用地	その他	
平成23年	1,659,133	17,394	25,916	4,828,986	146,009	502,673	4,180,304	42
24	1,659,980	17,394	25,596	4,081,026	146,009	72,496	3,862,521	42
25	1,663,086	17,394	25,152	4,210,701	146,009	2,878	4,061,814	42
26	1,658,128	17,394	25,063	4,369,287	146,009	2,878	4,220,400	42
27	1,662,891	17,394	25,710	7,697,521	149,147	2,840	7,545,534	42

資料：税務課（固定資産概要調書）

7 土地・家屋（その3）  
（3）宅地

平成27年1月1日現在

地 区 別	地 積 (㎡)	決定価格 (千円)	単位あたり価格(円/㎡)	所 在 地
<b>総 数</b>	<b>6, 468, 205</b>	<b>96, 230, 135</b>	<b>14, 877</b> (平均価格)	<b>41, 838</b> 大町2-22-L (最高価格) (最高価格の所在地)
商業地区 繁華街 高度商業地区 普通商業地区	332, 110	7, 909, 103	23, 815	41, 838 大町2-22-L
住宅地区 併用住宅地区 高級住宅地区 普通住宅地区	2, 360, 660 261, 304 2, 099, 356	49, 262, 545 7, 895, 736 41, 366, 809	20, 868 30, 217 19, 705	41, 579 鈴子町2-1 41, 579 鈴子町2-1 39, 009 中妻町1-25
工業地区 大工場地区 中小工場地区 家内工場地区	967, 717 630, 161 337, 556	12, 892, 643 7, 769, 404 5, 123, 239	13, 323 12, 329 15, 177	33, 320 新町14 14, 490 鈴子町2-72-A 33, 320 新町14
村落地区 集団地区 村落地区	2, 795, 224 1, 152, 822 1, 642, 402	26, 153, 076 11, 740, 249 14, 412, 827	9, 356 10, 184 8, 775	23, 310 鶴住居町13-70-2 23, 310 鶴住居町13-70-2 22, 750 甲子町9-132-7
特殊地区	12, 494	12, 768	1, 022	1, 022 栗林町18-75-6

資料：税務課（固定資産概要調書）

（4）家屋

各年1月1日現在

年度別 構造別	棟 数	床面積 (㎡)	決定価格 (千円)	単位あたり価格 円/㎡ (円)
平成23年度 木造家屋 木造以外の家屋	18, 246 15, 444 2, 802	1, 876, 933 1, 325, 378 551, 555	38, 650, 720 19, 523, 110 19, 127, 610	20, 592 14, 730 34, 679
平成24年度 木造家屋 木造以外の家屋	19, 579 16, 158 3, 421	2, 232, 034 1, 396, 694 835, 340	44, 916, 788 19, 415, 863 25, 500, 925	20, 124 13, 901 30, 528
平成25年度 木造家屋 木造以外の家屋	20, 022 16, 346 3, 676	2, 347, 549 1, 424, 884 922, 665	51, 170, 281 20, 839, 928 30, 330, 353	21, 797 14, 626 32, 873
平成26年度 木造家屋 木造以外の家屋	20, 068 16, 320 3, 748	2, 394, 632 1, 435, 726 958, 906	54, 892, 455 22, 257, 111 32, 635, 344	22, 923 15, 502 34, 034
平成27年度 木造家屋 木造以外の家屋	20, 205 16, 329 3, 876	2, 478, 144 1, 449, 707 1, 028, 437	59, 884, 511 22, 717, 436 37, 167, 075	24, 165 15, 670 36, 139

資料：税務課（固定資産概要調書）

※但し、平成25年度以降については東日本大震災による課税免除の家屋を除く。



8 気象状況

年・月別	気温(℃)				湿度(%)				風速(m/s)			日照時間(h)		降水量(mm)		
	最高	最低	平均	平年差	最大	最小	平均	35%以下の 日数	日最大	平均	風速10m以 上(日数)	合計	平年比 (%)	合計	平年比 (%)	日最大
平成23年	36.6	-7.3]	12.9]	...	98.4	15.1	56.8	41	11.1]	1.7]	3]	370.0]	...	1194.0]	...	208.5]
24	35.4	-9.8	11.6	0.4	98.6	20.3	59.5	54	11.8	2.1	6	1515.4]	...	1,843.0	107	221.5
25	36.0	-8.0	12.0	1.0	99.0	47.0	75.0	59	17.0	2.0	9	1,871.0	108	1,417.0	82	106.0
平成26年	36	-7.0	12	1	100	13	77	58	14	2	3	1,972	114	1,777	103	124
1月	16	-6.0	1	1	99	18	63	7	10	2	0	141	104	12	19	8
2月	15	-7.0	1	0	99	32	68	4	9	2	0	141	106	83	133	49
3月	22	-3.0	4	1	99	27	68	13	8.9)	2.5)	0	143	90	167	154	58
4月	27	0.0	10	0	100	13	57	19	10	3	0	244	138	103	67	74
5月	31	6.0	16	2	100	17	70	11	9	2	0	223	127	112	79	36
6月	29	14.0	19	2	100	32	88	1	7	2	0	134	92	342	199	117
7月	35	15.0	22	2	100	39	89	0	8	2	0	194	142	138	72	28
8月	36	17.0	23	0	100	44	91	0	8	2	0	130	84	218	91	65
9月	29	11.0	19	0	100	37	88	0	6	2	0	182.7)	158	124.0)	49	49.0)
10月	27	5.0	14	1	100	29	85	1	8	2	0	177	129	309	183	124
11月	24	0.0	9	1	100	32	82	2	8	2	0	129	96	53	49	12
12月	17	-3.0	3	(1)	100	36	74	0	14	3	3	134	110	117	175	48
平成27年	38.6	-4.7	12.7	1.5	99.9	14.9	80.6	34	12.5	2.3	10	1963.3	113.6	1680.5	97.4	130.5
1月	11.9	-4.7	2.2	1.4	99.9	33.6	69.3	1	12.5)	2.8)	2)	137.2	101	38.0	61	17.5
2月	13.5	-4.4	2.6	1.6	99.9	23.8	74.3	3	11.3	2.6	2	126.0	95	33.5	54	20.5
3月	21.6	-1.4	6.3	2.5	99.9	16.9	71.9	8	11.6	2.6	3	183.3	116	206.0	190	63.0
4月	31.2	-1.1	11.0	1.6	99.9	14.9	77.0	9	9.4	2.1	0	190.9	108	119.5	78	36.5
5月	31.4	7.4	17.0	3.1	99.9	22.4	70.8	11	8.6	2.4	0	247.5	141	63.0	44	29.5
6月	30.4	9.7	18.5	1.4	99.9	26.6	86.8	1	10.6	2.2	1	165.2	113	228.0	132	130.5
7月	38.4	15.0	22.6	1.8	99.9	36.3	90.4	0	6.0	1.8	0	188.5	138	45.0	23	13.0
8月	38.6	16.2	23.1	0.1	99.9	34.9	93.6	1	6.9	1.8	0	116.5	76	300.5	125	67.0
9月	33.0	11.6	19.7	0.5	99.9	35.5	91.3	0	7.6	2.0	0	154.3	133	377.0	148	121.5
10月	25.1	3.9	14.3	0.7	99.9	36.1	76.9	0	9.7	2.5	0	190.0	138	48.0	28	39.0
11月	20.9	0.5	9.9	1.7	99.9	45.8	88.4	0	9.9	2.1	0	116.0	86	149.5	140	47.5
12月	16.6	-1.8	5.0	1.3	99.9	40.0	76.0	0	11.4	2.4	2	147.9	121	72.5	109	64.0

資料：「気温・風速・日照時間・降水量」については、盛岡地方気象台。観測地：釜石地域気象観測所（港町西公園内）。  
「湿度・最深積雪」については、釜石大槌地区行政事務組合消防本部。  
(注) 平年差算出に用いた気温の平年値は1981～2010年の30年間、  
平年比算出に用いた日照の平年値は1987～2010年の24年間の統計値。  
) は、欠測があったことを示す。最深積雪は寒候期（11月～3月）における午前9時現在の積雪を観測した。  
] は、統計値を求める対象となる資料が許容する資料数を満たしていない値であることを示す。  
平成23年（2011年）東北地方太平洋沖地震による影響  
・観測所損壊。津波により観測機器が損壊したため、平成23年3月11日15時20分より欠測。  
・観測再開。平成23年4月28日12時より釜石市鈴子町にて日照を除く気温・降水量・風向風速の観測を再開した。  
・観測所本復旧。平成24年3月2日14時より釜石市港町にて気温・降水量・風向風速・日照時間の観測を再開した。

9 気象の極値

項目	極値	平成27年12月31日現在			
		記録年月日			
最高気温	38.8 ℃	平成6年	8月	14日	昭和51年 11月
最低気温	-12.9 ℃	昭和53年	2月	17日	昭和51年 11月
最大風速	西 16.5 m/s	平成25年	3月	2日	昭和51年 11月
1時間最大降水量	68.0 mm	平成25年	7月	26日	昭和51年 4月
最深積雪	109 cm	大正12年	2月	18日	大正4年（月日は不明）

資料：盛岡地方気象台 観測地 釜石地域気象観測所（港町西公園内）。  
ただし、最深積雪については、釜石大槌地区行政事務組合釜石消防本部。

## 10 気象通報・情報受理状況

年・月別	計	特 別 警 報						警 報						
		大雨	暴風	暴風雪	大雪	波浪	高潮	大雨	洪水	暴風	暴風雪	大雪	波浪	その他
平成23年	90	-	-	-	-	-	-	18	14	2	-	1	3	52
平成24年	94	-	-	-	-	-	-	14	14	7	-	-	6	53
平成25年	116	-	-	-	-	-	-	19	19	21	-	-	25	32
平成26年	31	-	-	-	-	-	-	7	7	6	4	3	4	-
1月	0	-	-	-	-	-	-	-	-	-	-	-	-	-
2月	5	-	-	-	-	-	-	-	-	-	1	2	2	-
3月	4	-	-	-	-	-	-	-	-	1	1	1	1	-
4月	0	-	-	-	-	-	-	-	-	-	-	-	-	-
5月	0	-	-	-	-	-	-	-	-	-	-	-	-	-
6月	2	-	-	-	-	-	-	1	1	-	-	-	-	-
7月	0	-	-	-	-	-	-	-	-	-	-	-	-	-
8月	8	-	-	-	-	-	-	4	3	1	-	-	-	-
9月	1	-	-	-	-	-	-	-	1	-	-	-	-	-
10月	8	-	-	-	-	-	-	2	2	3	-	-	1	-
11月	0	-	-	-	-	-	-	-	-	-	-	-	-	-
12月	3	-	-	-	-	-	-	-	-	1	2	-	-	-
平成27年	46	-	-	-	-	-	-	9	11	8	5	-	13	-
1月	3	-	-	-	-	-	-	-	-	-	3	-	-	-
2月	3	-	-	-	-	-	-	-	-	-	2	-	-	-
3月	6	-	-	-	-	-	-	-	2	2	-	-	2	-
4月	-	-	-	-	-	-	-	-	-	-	-	-	-	-
5月	-	-	-	-	-	-	-	-	-	-	-	-	-	-
6月	5	-	-	-	-	-	-	2	2	-	-	-	1	-
7月	-	-	-	-	-	-	-	-	-	-	-	-	-	-
8月	6	-	-	-	-	-	-	2	2	-	-	-	2	-
9月	13	-	-	-	-	-	-	5	5	-	-	-	3	-
10月	10	-	-	-	-	-	-	-	-	5	-	-	5	-
11月	1	-	-	-	-	-	-	-	-	1	-	-	-	-
12月	-	-	-	-	-	-	-	-	-	-	-	-	-	-

資料：釜石大槌地区行政事務組合 消防本部 (注) 平成26年から注意報の統計を行っていない

11 地震・津波に関する警報等受理状況

年・月別	計	津波警報	津波注意報	情 報	
				地 震	津 波
<b>平成23年</b>	<b>1,196</b>	<b>10</b>	<b>5</b>	<b>968</b>	<b>213</b>
<b>24</b>	<b>261</b>	<b>—</b>	<b>7</b>	<b>229</b>	<b>25</b>
<b>25</b>	<b>153</b>	<b>—</b>	<b>2</b>	<b>129</b>	<b>22</b>
<b>平成26年</b>	<b>2</b>	<b>—</b>	<b>2</b>	<b>—</b>	<b>—</b>
1月	—	—	—	—	—
2月	—	—	—	—	—
3月	—	—	—	—	—
4月	1	—	1	—	—
5月	—	—	—	—	—
6月	—	—	—	—	—
7月	1	—	1	—	—
8月	—	—	—	—	—
9月	—	—	—	—	—
10月	—	—	—	—	—
11月	—	—	—	—	—
12月	—	—	—	—	—
<b>平成27年</b>	<b>2</b>	<b>—</b>	<b>2</b>	<b>—</b>	<b>—</b>
1月	—	—	—	—	—
2月	1	—	1	—	—
3月	—	—	—	—	—
4月	—	—	—	—	—
5月	—	—	—	—	—
6月	—	—	—	—	—
7月	—	—	—	—	—
8月	—	—	—	—	—
9月	1	—	1	—	—
10月	—	—	—	—	—
11月	—	—	—	—	—
12月	—	—	—	—	—

資料：釜石大槌地区行政事務組合 消防本部



## Ⅱ 人口 ・ 住宅

12 戸籍人口及び住民基本台帳人口

各年12月末日・月末現在（単位：世帯、人）

年次 ・ 月		戸 籍		住民基本台帳人口			
		本籍数	本籍人口	世帯数	人 口		
					総数	男	女
平成17 年		24, 516	60, 757	17, 936	43, 692	20, 634	23, 058
18 年		24, 375	59, 794	17, 946	42, 979	20, 245	22, 734
19 年		24, 189	58, 835	17, 853	42, 208	19, 854	22, 354
20 年		24, 019	57, 962	17, 695	41, 386	19, 475	21, 911
21 年		23, 854	56, 993	17, 654	40, 695	19, 138	21, 557
22 年		23, 632	55, 939	17, 575	40, 056	18, 822	21, 234
23 年		23, 054	53, 768	16, 970	37, 909	17, 895	20, 014
24 年		22, 766	52, 673	17, 116	37, 492	17, 789	19, 703
25 年		22, 456	51, 620	17, 103	36, 940	17, 528	19, 412
平成26年	1月	22, 423	51, 543	17, 103	36, 912	17, 525	19, 387
	2月	22, 397	51, 466	17, 095	36, 872	17, 502	19, 370
	3月	22, 371	51, 372	16, 987	36, 584	17, 327	19, 257
	4月	22, 343	51, 287	17, 070	36, 642	17, 384	19, 258
	5月	22, 307	51, 171	17, 068	36, 613	17, 360	19, 253
	6月	22, 291	51, 106	17, 066	36, 595	17, 355	19, 240
	7月	22, 274	51, 042	17, 086	36, 598	17, 356	19, 242
	8月	22, 239	50, 955	17, 111	36, 596	17, 343	19, 253
	9月	22, 222	50, 883	17, 114	36, 570	17, 323	19, 247
	10月	22, 201	50, 816	17, 112	36, 542	17, 327	19, 215
	11月	22, 183	50, 749	17, 097	36, 487	17, 302	19, 185
	12月	22, 152	50, 674	17, 073	36, 439	17, 274	19, 165
平成27年	1月	22, 107	50, 564	17, 046	36, 358	17, 236	19, 122
	2月	22, 072	50, 461	17, 033	36, 332	17, 228	19, 104
	3月	22, 049	50, 367	16, 951	36, 078	17, 085	18, 993
	4月	22, 012	50, 295	16, 995	36, 118	17, 102	19, 016
	5月	21, 990	50, 240	17, 026	36, 127	17, 114	19, 013
	6月	21, 970	50, 161	17, 022	36, 096	17, 110	18, 986
	7月	21, 961	50, 091	16, 986	36, 013	17, 075	18, 938
	8月	21, 928	50, 002	16, 990	36, 007	17, 065	18, 942
	9月	21, 906	49, 926	16, 983	35, 955	17, 034	18, 921
	10月	21, 886	49, 850	16, 974	35, 918	17, 023	18, 895
	11月	21, 860	49, 772	16, 958	35, 876	17, 005	18, 871
	12月	21, 838	49, 696	16, 938	35, 846	16, 993	18, 853

資料：市民課

（注）平成24年7月分より外国人住民を含んだ世帯数・人口を表している（住民基本台帳法改正のため）

13 自然動態、社会動態及び戸籍の届出件数

(1) 自然動態

各年総数・月末現在(単位：人)

年・月別	人口増減	自 然 動 態						
		出 生			死 亡			増 減
		総 数	男	女	総 数	男	女	
23年	△ 2,147	224	115	109	1,618	758	860	△ 1,394
24年	△ 417	223	105	118	612	302	310	△ 389
25年	△ 552	232	111	121	598	298	300	△ 366
26年	△ 501	209	103	106	614	311	303	△ 405
27年	△ 592	213	101	112	645	330	305	△ 432
1月	△ 81	25	12	13	93	57	36	△ 68
2月	△ 26	13	7	6	44	22	22	△ 31
3月	△ 253	20	7	13	62	30	32	△ 42
4月	40	29	13	16	51	20	21	△ 22
5月	9	20	13	7	41	19	22	△ 21
6月	△ 31	13	5	8	41	16	25	△ 28
7月	△ 83	16	6	10	60	34	26	△ 44
8月	△ 6	14	6	8	43	23	20	△ 29
9月	△ 52	12	2	10	54	37	17	△ 42
10月	△ 37	16	9	7	50	23	27	△ 34
11月	△ 42	20	11	9	52	23	29	△ 32
12月	△ 30	15	10	5	54	26	28	△ 39

資料：市民課 (注) 本市における住民基本台帳の人口動態を表し、平成24年7月分より  
外国人住民を含む（住民基本台帳法改正のため）

(2) 社会動態

各年総数・月末現在(単位：人)

年・月別		社 会 動 態					
		転 入			転 出		
		総 数	県内から	県外から	総 数	県内へ	県外へ
23年		1,245	798	447	1,998	1,188	810
24年		1,351	594	757	1,379	788	591
25年		1,230	570	660	1,413	734	679
26年		1,259	592	667	1,350	726	629
27年		1,223	596	627	1,383	678	705
1月		64	22	42	77	41	36
2月		74	46	28	69	28	41
3月		215	141	74	426	228	198
4月		272	140	132	210	83	127
5月		101	34	67	71	39	32
6月		66	18	48	69	40	29
7月		61	23	38	100	38	62
8月		87	46	41	64	30	34
9月		89	46	43	99	54	45
10月		88	39	49	91	44	47
11月		48	11	37	58	31	27
12月		58	30	28	49	22	27

資料：市民課 (注) 本市における住民基本台帳の人口動態を表し、平成24年7月分より  
外国人住民を含む（住民基本台帳法改正のため）

# 14 戸籍の届出件数

各年総数・月末現在(単位：件)

年・月別	婚 姻	離 婚
平成23年	129	51
24年	121	44
25年	181	36
26年	129	42
27年	108	48
1月	9	1
2月	7	7
3月	14	2
4月	6	5
5月	7	3
6月	11	5
7月	11	5
8月	5	1
9月	9	0
10月	9	6
11月	11	6
12月	9	7

資料：市民課 (注)本市に届け出された件数を掲げたものである

# 15 外国人住民数

(単位：世帯、人)

年 度 別	世 帯 数	人		
		総 数	男	女
平成23年度	37	49	15	34
24	55	65	19	46
25	80	90	24	66
26	125	138	40	98
27	148	164	58	106

資料：市民課

# 16 建築確認申請

年 度 別	総 数	専用住宅	併用住宅	そ の 他
平成23年度	85	52	5	28
24	119	88	3	28
25	127	91	7	29
26	89	62	5	22
27	110	83	4	23

資料：都市計画課 (注)新築、改築、増築含む。



# 17 公営住宅数

平成28年3月末現在 (単位：戸)

地 区 別	総 数	一戸建		長 屋		共同住宅	
		木 造	非木造	木 造	非木造	木 造	非木造
<b>総 数</b>	<b>1,128</b>	12	-	-	<b>62</b>	-	<b>1,054</b>
<b>市営住宅計</b>	<b>751</b>	<b>12</b>	-	-	<b>62</b>	-	<b>677</b>
洞 泉	100	-	-	-	18	-	82
野 田 団 地	18	-	-	-	-	-	18
野 田 田	70	-	-	-	-	-	70
上 中 島	40	-	-	-	-	-	40
源 太 沢	20	-	-	-	20	-	-
緑 ケ 丘	36	-	-	-	24	-	12
大 只 越	24	-	-	-	-	-	24
大 町	50	-	-	-	-	-	50
嬉 石	30	-	-	-	-	-	30
日 向	24	-	-	-	-	-	24
上 平 田	32	-	-	-	-	-	32
市 営 ビ ル	40	-	-	-	-	-	40
上中島復興住宅1号棟	54	-	-	-	-	-	54
野田復興住宅	32	-	-	-	-	-	32
花露辺復興住宅	13	-	-	-	-	-	13
大石復興住宅	3	3	-	-	-	-	-
箱崎白浜復興住宅	9	9	-	-	-	-	-
上中島復興住宅2号棟～5号棟	156	-	-	-	-	-	156
<b>県営住宅計</b>	<b>478</b>	-	-	-	-	-	<b>478</b>
大 平	113	-	-	-	-	-	113
上 平 田	95	-	-	-	-	-	95
日 向	144	-	-	-	-	-	144
平田災害公営住宅	126	-	-	-	-	-	126
<b>雇用促進住宅計</b>	<b>80</b>	-	-	-	-	-	<b>80</b>
釜 石 (野田団地)	80	-	-	-	-	-	80

資料：都市計画課、釜石地方振興局土木部、釜石公共職業安定所

# 18 用途別都市計画地域

各年3月31日現在 (単位：h a、%)

種 類	平成25年		平成26年度		平成27年度	
	面 積	構成比	面 積	構成比	面 積	構成比
第一種低層住宅専用地域	100.2	6.8	94.0	6.4	94.0	6.4
第一種中高層住宅専用地域	324.7	22.1	322.0	22.1	322.0	22.1
第二種中高層住宅専用地域	62.3	4.2	62.0	4.3	62.0	4.3
第一種住居地域	354.9	24.2	319.0	21.9	319.0	21.9
第二種住居地域	4.5	0.3	4.5	0.3	4.5	0.3
近隣商業地域	66.0	4.5	80.0	5.5	80.0	5.5
商業地域	48.1	3.3	46.0	3.2	46.0	3.2
準工業地域	195.6	13.3	218.0	15.0	218.0	15.0
工業地域	37.8	2.6	38.0	2.6	38.0	2.6
工業専用地域	275.4	18.7	275.0	18.9	275.0	18.9
<b>合 計</b>	<b>1,469.5</b>	<b>100.0</b>	<b>1,458.0</b>	<b>100.0</b>	<b>1,458.0</b>	<b>100.0</b>

資料：都市計画課

(注) 平成26年度より都市計画決定との整合を図るため、小数点以下の桁数を訂正



# Ⅲ 国勢調査



## 19 地域別人口及び世帯の推移

地区別 年 別	総 数						
	世帯数	人 口 計	人 口		一世帯あたり 人口	人口の 増 減	人口密度 (人/km <sup>2</sup> )
			男	女			
大正9年	6,588	33,392	17,580	15,812	5.1	…	75.0
14	6,424	35,138	18,794	16,344	5.5	1,746	79.0
昭和5年	7,834	44,310	24,248	20,062	5.7	9,172	100.0
10	9,240	51,481	27,558	23,923	5.6	7,171	116.0
15	8,659	62,136	33,412	28,724	7.2	10,655	140.0
22	11,379	56,258	27,956	28,302	4.9	△ 5,878	127.0
25	13,020	68,063	34,626	33,437	5.2	11,805	154.0
30	15,908	81,006	40,724	40,282	5.1	12,943	183.0
35	18,794	87,511	43,615	43,896	4.7	6,505	197.0
40	19,712	82,104	40,050	42,054	4.2	△ 5,407	185.0
45	19,442	72,923	35,453	37,470	3.8	△ 9,181	164.0
50	19,592	68,981	33,849	35,132	3.5	△ 3,942	155.0
55	19,874	65,250	31,713	33,537	3.3	△ 3,731	147.0
60	19,177	60,007	28,744	31,263	3.1	△ 5,243	135.0
平成2年	17,941	52,484	24,744	27,740	2.9	△ 7,523	119.0
7	17,848	49,447	23,378	26,069	2.8	△ 3,037	112.1
12	17,706	46,521	22,025	24,496	2.6	△ 2,926	105.4
17	16,994	42,987	20,163	22,824	2.5	△ 3,534	97.4
22	16,094	39,574	18,543	21,031	2.5	△ 3,413	89.7
27	16,860	36,802	18,105	18,697	2.2	△ 2,772	83.6

地区別 年 別	本 庁 ・ 中 妻 ・ 小 佐 野 出 張 所 管 内					
	世帯数	人 口 計	人 口		一世帯あたり 人口	人口の 増 減
			男	女		
大正9年	4,386	20,663	10,892	9,771	4.7	…
14	4,372	22,499	12,206	10,293	5.1	1,836
昭和5年	5,647	30,601	17,206	13,395	6.4	8,102
10	6,768	36,230	19,557	16,673	5.4	5,629
15	6,245	42,167	22,767	19,400	6.8	5,937
22	6,087	28,907	14,471	14,436	4.9	△ 13,260
25	6,859	35,231	18,059	17,172	5.1	6,324
30	8,470	41,715	20,812	20,903	4.9	6,484
35	10,196	45,509	22,706	22,803	4.5	3,794
40	9,975	39,609	19,058	20,551	4.0	△ 5,900
45	14,355	51,772	25,113	26,659	3.6	12,163
50	14,070	47,650	23,298	24,352	3.4	△ 4,122
55	13,793	43,139	20,816	22,323	3.1	△ 4,511
60	12,589	37,601	17,805	19,796	3.0	△ 5,538
平成2年	11,865	33,130	15,428	17,702	2.8	△ 4,471
7	11,716	30,917	14,495	16,422	2.6	△ 2,213
12	11,450	28,707	13,452	15,255	2.5	△ 2,210
17	10,854	26,280	12,210	14,070	2.4	△ 2,427
22	10,192	24,053	11,152	12,901	2.4	△ 2,227
27	10,676	23,131	11,182	11,949	2.2	△ 1,899

(注) 松倉社宅については、昭和55年以前は本庁・中妻・小佐野出張所管内に、昭和60年以降は甲子出張所管内に含む。

## 19 地域別人口及び世帯の推移（その2）

地区別 年 別	本 庁 ・ 中 妻 ・ 小 佐 野 出 張 所 管 内					
	本 庁					人口の 増 減
	世帯数	人 口	男	女	一世帯あたり 人口	
大正9年	...	...	...	...	...	...
14	...	...	...	...	...	...
昭和5年	...	...	...	...	...	...
10	...	...	...	...	...	...
15	...	...	...	...	...	...
22	...	...	...	...	...	...
25	...	...	...	...	...	...
30	...	...	...	...	...	...
35	...	...	...	...	...	...
40	...	...	...	...	...	...
45	...	...	...	...	...	...
50	...	...	...	...	...	...
55	...	...	...	...	...	...
60	...	...	...	...	...	...
平成2年	...	...	...	...	...	...
7	...	...	...	...	...	...
12	...	...	...	...	...	...
17	4,802	11,690	5,394	6,296	2.4	...
22	4,542	10,668	4,926	5,742	2.3	△ 1,022
27	4,244	8,863	4,399	4,464	2.1	△ 1,805

地区別 年 別	本 庁 ・ 中 妻 ・ 小 佐 野 出 張 所 管 内					
	中 妻					人口の 増 減
	世帯数	人 口	男	女	一世帯あたり 人口	
大正9年	...	...	...	...	...	...
14	...	...	...	...	...	...
昭和5年	...	...	...	...	...	...
10	...	...	...	...	...	...
15	...	...	...	...	...	...
22	...	...	...	...	...	...
25	...	...	...	...	...	...
30	...	...	...	...	...	...
35	...	...	...	...	...	...
40	...	...	...	...	...	...
45	...	...	...	...	...	...
50	...	...	...	...	...	...
55	...	...	...	...	...	...
60	...	...	...	...	...	...
平成2年	...	...	...	...	...	...
7	...	...	...	...	...	...
12	...	...	...	...	...	...
17	2,325	5,236	2,481	2,755	2.3	...
22	2,143	4,790	2,238	2,552	2.2	△ 446
27	2,414	5,006	2,404	2,602	2.1	216

## 19 地域別人口及び世帯の推移（その3）

地区別 年 別	本 庁 ・ 中 妻 ・ 小 佐 野 出 張 所 管 内						
	小 佐 野					一世帯あたり 人口	人口の 増 減
	世帯数	人 口 計	口				
男			女				
大正9年	...	...	...	...	...	...	
14	...	...	...	...	...	...	
昭和5年	...	...	...	...	...	...	
10	...	...	...	...	...	...	
15	...	...	...	...	...	...	
22	...	...	...	...	...	...	
25	...	...	...	...	...	...	
30	...	...	...	...	...	...	
35	...	...	...	...	...	...	
40	...	...	...	...	...	...	
45	...	...	...	...	...	...	
50	...	...	...	...	...	...	
55	...	...	...	...	...	...	
60	...	...	...	...	...	...	
平成2年	...	...	...	...	...	...	
7	...	...	...	...	...	...	
12	...	...	...	...	...	...	
17	3, 727	9, 354	4, 335	5, 019	2. 5	...	
22	3, 900	9, 572	4, 421	5, 151	2. 5	218	
27	4, 018	9, 262	4, 379	4, 883	2. 3	△ 310	

地区別 年 別	唐 丹 出 張 所 管 内					
	世帯数	人 口 計	人 口		一世帯あたり 人口	人口の 増 減
			男	女		
大正9年	470	2,616	1,418	1,198	5.6	...
14	501	2,997	1,621	1,376	6.0	381
昭和5年	549	3,312	1,759	1,553	6.0	315
10	620	3,518	1,843	1,675	5.8	206
15	603	3,360	1,717	1,643	5.6	△ 158
22	676	3,868	1,827	2,041	5.7	508
25	673	4,023	1,925	2,098	6.0	155
30	698	3,997	1,973	2,024	5.7	△ 26
35	700	3,775	1,887	1,888	5.4	△ 222
40	712	3,393	1,677	1,716	4.8	△ 382
45	731	3,262	1,616	1,646	4.5	△ 131
50	739	3,100	1,525	1,575	4.2	△ 162
55	765	3,140	1,537	1,603	4.1	40
60	780	2,952	1,400	1,552	3.8	△ 188
平成2年	767	2,686	1,282	1,404	3.5	△ 266
7	766	2,538	1,216	1,322	3.3	△ 148
12	773	2,389	1,138	1,251	3.1	△ 149
17	765	2,258	1,090	1,168	3.0	△ 131
22	713	2,003	957	1,046	2.8	△ 255
27	698	1,645	841	804	2.4	△ 358

19 地域別人口及び世帯の推移（その４）

地区別 年 別	甲 子 出 張 所 管 内（旧大橋出張所管内は含まず）					
	世帯数	計	人口		一世帯あたり 人口	人口の 増 減
			男	女		
大正9年	650	3,548	1,822	1,726	5.5	…
14	538	3,122	1,609	1,513	5.8	△ 426
昭和5年	585	3,482	1,799	1,683	6.0	360
10	724	4,403	2,406	1,997	6.1	921
15	705	8,667	4,802	3,865	12.3	4,264
22	3,145	14,414	7,223	7,191	4.6	5,747
25	3,909	19,186	9,802	9,384	4.9	4,772
30	5,074	25,069	12,773	12,296	4.9	5,883
35	6,011	27,815	13,814	14,001	4.6	2,746
40	6,923	28,851	14,267	14,584	4.2	1,036
45	694	2,576	1,254	1,322	3.7	△ 26,275
50	824	2,917	1,429	1,488	3.5	341
55	1,314	4,482	2,229	2,253	3.4	1,565
60	1,947	6,036	3,006	3,030	3.1	1,554
平成2年	1,758	4,957	2,422	2,535	2.8	△ 1,079
7	1,810	4,985	2,404	2,581	2.8	28
12	1,895	5,065	2,424	2,641	2.7	80
17	1,959	5,008	2,386	2,622	2.6	△ 57
22	1,955	4,880	2,318	2,562	2.5	△ 128
27	2,508	5,870	2,823	3,047	2.3	990

地区別 年 別	（ 旧 ） 大 橋 出 張 所 管 内					
	世帯数	計	人 口		一世帯あたり 人口	人口の 増 減
			男	女		
大正9年	…	…	…	…	…	…
14	…	…	…	…	…	…
昭和5年	…	…	…	…	…	…
10	…	…	…	…	…	…
15	…	…	…	…	…	…
22	…	…	…	…	…	…
25	…	…	…	…	…	…
30	…	…	…	…	…	…
35	…	…	…	…	…	…
40	…	…	…	…	…	…
45	1,369	5,062	2,427	2,635	3.7	…
50	1,149	3,947	1,923	2,024	3.4	△ 220
55	914	2,777	1,363	1,414	3.0	△ 235
60	794	2,333	1,128	1,205	2.9	△ 444
平成2年	615	1,741	817	924	2.8	△ 592
7	582	1,563	731	832	2.7	△ 178
12	584	1,437	699	738	2.5	△ 126
17	503	1,177	550	627	2.3	△ 260
22	460	1,047	518	529	2.3	△ 130
27	504	1,048	524	536	2.1	13

（注）松倉社宅については、昭和55年以前は本庁・中妻・小佐野出張所管内に、昭和60年以降は甲子出張所管内に含む。



## 19 地域別人口及び世帯の推移（その5）

地区別 年 別	鶴 住 居 出 張 所 管 内					
	世帯数	人 計	口		一世帯あたり 人口	人口の 増 減
			男	女		
大正9年	550	3,547	1,883	1,664	6.4	…
14	565	3,751	1,941	1,810	6.6	204
昭和5年	590	4,049	2,068	1,981	6.9	298
10	658	4,400	2,282	2,118	6.7	351
15	639	4,748	2,466	2,282	7.4	348
22	957	5,831	2,832	2,999	6.1	1,083
25	1,008	6,197	3,093	3,104	6.1	366
30	1,083	6,634	3,322	3,312	6.1	437
35	1,310	7,163	3,584	3,579	5.5	529
40	1,535	7,370	3,623	3,747	4.8	207
45	1,742	7,629	3,753	3,876	4.4	259
50	2,281	9,064	4,527	4,537	4.0	1,435
55	2,572	9,657	4,740	4,917	3.8	593
60	2,560	9,171	4,454	4,717	3.6	△ 486
平成2年	2,441	8,166	3,923	4,243	3.3	△ 1,005
7	2,498	7,827	3,762	4,065	3.1	△ 339
12	2,540	7,476	3,633	3,843	2.9	△ 351
17	2,470	6,951	3,299	3,652	2.8	△ 525
22	2,354	6,390	3,025	3,365	2.7	△ 561
27	1,856	3,597	2,001	1,596	2.0	△ 2,793

地区別 年 別	栗 橋 出 張 所 管 内					
	世帯数	人 計	口		一世帯あたり 人口	人口の 増 減
			男	女		
大正9年	532	3,018	1,565	1,453	5.7	…
14	448	2,769	1,417	1,352	6.2	△ 249
昭和5年	463	2,866	1,416	1,450	6.2	97
10	470	2,930	1,470	1,460	6.2	64
15	467	3,194	1,660	1,534	6.9	264
22	514	3,238	1,603	1,635	6.3	44
25	571	3,426	1,747	1,679	6.0	188
30	583	3,591	1,846	1,745	6.2	165
35	580	3,249	1,624	1,625	5.6	△ 342
40	567	2,881	1,425	1,456	5.1	△ 368
45	551	2,622	1,290	1,332	4.8	△ 259
50	529	2,303	1,147	1,156	4.5	△ 319
55	513	2,055	1,028	1,027	4.0	△ 248
60	507	1,914	951	963	3.8	△ 141
平成2年	495	1,804	872	932	3.6	△ 110
7	476	1,617	770	847	3.4	△ 187
12	464	1,447	679	768	3.1	△ 170
17	443	1,313	628	685	3.0	△ 134
22	420	1,201	573	628	2.9	△ 112
27	618	1,499	734	765	2.4	298

20 年齢5歳階級別、男女別人口

年齢階級	平成17年			平成22年			平成27年		
	総 数	男	女	総 数	男	女	総 数	男	女
<b>総 数</b>	<b>42,987</b>	<b>20,163</b>	<b>22,824</b>	<b>39,574</b>	<b>18,543</b>	<b>21,031</b>	<b>36,802</b>	<b>18,105</b>	<b>18,697</b>
<b>年少人口 (0～14歳)</b>	<b>5,229</b>	<b>2,720</b>	<b>2,509</b>	<b>4,436</b>	<b>2,273</b>	<b>2,163</b>	<b>3,649</b>	<b>1,808</b>	<b>1,841</b>
0～4歳	1,586	825	761	1,263	637	626	1,121	533	588
5～9	1,789	932	857	1,496	764	732	1,171	598	573
10～14	1,854	963	891	1,677	872	805	1,357	677	680
<b>生産年齢人口 (15～64歳)</b>	<b>24,347</b>	<b>11,992</b>	<b>12,355</b>	<b>21,359</b>	<b>10,725</b>	<b>10,634</b>	<b>19,994</b>	<b>10,879</b>	<b>9,115</b>
15～19歳	1,613	818	795	1,404	724	680	1,265	669	596
20～24	1,268	622	646	1,022	487	535	1,058	569	489
25～29	1,825	873	952	1,464	770	694	1,389	760	629
30～34	2,203	1,095	1,108	1,786	889	897	1,661	915	746
35～39	2,350	1,174	1,176	2,172	1,114	1,058	1,891	1,027	864
40～44	2,370	1,205	1,165	2,236	1,127	1,109	2,261	1,274	987
45～49	2,500	1,260	1,240	2,281	1,152	1,129	2,343	1,290	1,053
50～54	3,400	1,738	1,662	2,432	1,241	1,191	2,410	1,320	1,090
55～59	3,478	1,694	1,784	3,246	1,632	1,614	2,492	1,357	1,135
60～64	3,340	1,513	1,827	3,316	1,589	1,727	3,224	1,698	1,526
<b>老年人口 (65歳以上)</b>	<b>13,411</b>	<b>5,451</b>	<b>7,960</b>	<b>13,772</b>	<b>5,538</b>	<b>8,234</b>	<b>13,044</b>	<b>5,329</b>	<b>7,715</b>
65～69歳	3,611	1,644	1,967	3,205	1,425	1,780	3,074	1,476	1,598
70～74	3,596	1,543	2,053	3,300	1,456	1,844	2,817	1,239	1,578
75～79	2,871	1,195	1,676	3,132	1,261	1,871	2,719	1,161	1,558
80～84	1,854	648	1,206	2,280	867	1,413	2,339	868	1,471
85～89	1,014	305	709	1,212	366	846	1,350	422	928
90～94	364	98	266	511	133	378	585	138	447
95～99	93	17	76	115	28	87	146	21	125
100～	8	1	7	17	2	15	14	4	10
<b>年齢不詳</b>	<b>－</b>	<b>－</b>	<b>－</b>	<b>7</b>	<b>7</b>	<b>－</b>	<b>115</b>	<b>89</b>	<b>26</b>

## 21 年齢各歳別、男女別人口

年 齢	平成17年			平成22年			平成27年		
	総 数	男	女	総 数	男	女	総 数	男	女
<b>総 数</b>	<b>42,987</b>	<b>20,163</b>	<b>22,824</b>	<b>39,574</b>	<b>18,543</b>	<b>21,031</b>	<b>36,802</b>	<b>18,105</b>	<b>18,697</b>
<b>0～4歳</b>	<b>1,586</b>	<b>825</b>	<b>761</b>	<b>1,263</b>	<b>637</b>	<b>626</b>	<b>1,121</b>	<b>533</b>	<b>588</b>
0	278	152	126	237	121	116	222	100	122
1	310	174	136	261	134	127	222	108	114
2	320	152	168	258	132	126	219	104	115
3	321	168	153	250	117	133	219	105	114
4	357	179	178	257	133	124	239	116	123
<b>5～9歳</b>	<b>1,789</b>	<b>932</b>	<b>857</b>	<b>1,496</b>	<b>764</b>	<b>732</b>	<b>1,171</b>	<b>598</b>	<b>573</b>
5	352	182	170	271	140	131	228	118	110
6	343	178	165	299	167	132	239	124	115
7	377	198	179	300	140	160	244	127	117
8	322	174	148	293	151	142	230	112	118
9	395	200	195	333	166	167	230	117	113
<b>10～14歳</b>	<b>1,854</b>	<b>963</b>	<b>891</b>	<b>1,677</b>	<b>872</b>	<b>805</b>	<b>1,357</b>	<b>677</b>	<b>680</b>
10	367	179	188	335	168	167	246	127	119
11	358	197	161	319	166	153	262	140	122
12	378	189	189	350	187	163	265	122	143
13	374	192	182	311	161	150	271	136	135
14	377	206	171	362	190	172	313	152	161
<b>15～19歳</b>	<b>1,613</b>	<b>818</b>	<b>795</b>	<b>1,404</b>	<b>724</b>	<b>680</b>	<b>1,265</b>	<b>669</b>	<b>596</b>
15	385	209	176	359	181	178	320	164	156
16	418	213	205	314	172	142	271	145	126
17	410	203	207	341	165	176	322	173	149
18	264	123	141	263	141	122	205	108	97
19	136	70	66	127	65	62	147	79	68
<b>20～24歳</b>	<b>1,268</b>	<b>622</b>	<b>646</b>	<b>1,022</b>	<b>487</b>	<b>535</b>	<b>1,058</b>	<b>569</b>	<b>489</b>
20	187	92	95	152	76	76	187	104	83
21	228	100	128	169	78	91	187	100	87
22	255	117	138	226	108	118	198	96	102
23	278	142	136	208	92	116	264	143	121
24	320	171	149	267	133	134	222	126	96
<b>25～29歳</b>	<b>1,825</b>	<b>873</b>	<b>952</b>	<b>1,464</b>	<b>770</b>	<b>694</b>	<b>1,389</b>	<b>760</b>	<b>629</b>
25	311	135	176	261	138	123	253	137	116
26	352	174	178	287	144	143	252	142	110
27	381	184	197	289	155	134	311	177	134
28	352	176	176	305	165	140	277	143	134
29	429	204	225	322	168	154	296	161	135
<b>30～34歳</b>	<b>2,203</b>	<b>1,095</b>	<b>1,108</b>	<b>1,786</b>	<b>889</b>	<b>897</b>	<b>1,661</b>	<b>915</b>	<b>746</b>
30	440	213	227	302	136	166	305	167	138
31	469	220	249	343	182	161	322	167	155
32	437	232	205	368	184	184	333	191	142
33	427	210	217	360	185	175	342	188	154
34	430	220	210	413	202	211	359	202	157

## 21 年齢各歳別、男女別人口（その2）

年 齢	平成17年			平成22年			平成27年		
	総 数	男	女	総 数	男	女	総 数	男	女
<b>35～39歳</b>	<b>2,350</b>	<b>1,174</b>	<b>1,176</b>	<b>2,172</b>	<b>1,114</b>	<b>1,058</b>	<b>1,891</b>	<b>1,027</b>	<b>864</b>
35	452	211	241	473	239	234	325	166	159
36	488	259	229	428	207	221	354	198	156
37	501	254	247	436	236	200	395	211	184
38	525	262	263	419	214	205	399	229	170
39	384	188	196	416	218	198	418	223	195
<b>40～44歳</b>	<b>2,370</b>	<b>1,205</b>	<b>1,165</b>	<b>2,236</b>	<b>1,127</b>	<b>1,109</b>	<b>2,261</b>	<b>1,274</b>	<b>987</b>
40	506	249	257	425	195	230	459	251	208
41	474	245	229	479	252	227	447	232	215
42	464	241	223	468	249	219	478	290	188
43	465	253	212	497	250	247	430	240	190
44	461	217	244	367	181	186	447	261	186
<b>45～49歳</b>	<b>2,500</b>	<b>1,260</b>	<b>1,240</b>	<b>2,281</b>	<b>1,152</b>	<b>1,129</b>	<b>2,343</b>	<b>1,290</b>	<b>1,053</b>
45	446	231	215	475	241	234	470	254	216
46	555	293	262	466	232	234	480	276	204
47	505	241	264	433	224	209	478	268	210
48	486	247	239	460	255	205	542	296	246
49	508	248	260	447	200	247	373	196	177
<b>50～54歳</b>	<b>3,400</b>	<b>1,738</b>	<b>1,662</b>	<b>2,432</b>	<b>1,241</b>	<b>1,191</b>	<b>2,410</b>	<b>1,320</b>	<b>1,090</b>
50	568	304	264	430	229	201	493	262	231
51	626	334	292	541	284	257	495	276	219
52	717	373	344	493	239	254	465	260	205
53	723	372	351	472	239	233	491	283	208
54	766	355	411	496	250	246	466	239	227
<b>55～59歳</b>	<b>3,478</b>	<b>1,694</b>	<b>1,784</b>	<b>3,246</b>	<b>1,632</b>	<b>1,614</b>	<b>2,492</b>	<b>1,357</b>	<b>1,135</b>
55	787	390	397	566	299	267	457	258	199
56	793	399	394	592	307	285	559	315	244
57	761	371	390	663	337	326	501	258	243
58	716	335	381	694	361	333	465	248	217
59	421	199	222	731	328	403	510	278	232
<b>60～64歳</b>	<b>3,340</b>	<b>1,513</b>	<b>1,827</b>	<b>3,316</b>	<b>1,589</b>	<b>1,727</b>	<b>3,224</b>	<b>1,698</b>	<b>1,526</b>
60	486	206	280	757	364	393	568	303	265
61	725	316	409	747	377	370	609	340	269
62	674	346	328	724	342	382	678	363	315
63	701	315	386	674	313	361	681	364	317
64	754	330	424	414	193	221	688	328	360
<b>65～69歳</b>	<b>3,611</b>	<b>1,644</b>	<b>1,967</b>	<b>3,205</b>	<b>1,425</b>	<b>1,780</b>	<b>3,074</b>	<b>1,476</b>	<b>1,598</b>
65	683	326	357	467	193	274	706	334	372
66	689	291	398	693	299	394	709	359	350
67	745	340	405	652	329	323	666	318	348
68	727	331	396	672	296	376	621	285	336
69	767	356	411	721	308	413	372	180	192

## 21 年齢各歳別、男女別人口（その3）

年 齢	平成17年			平成22年			平成27年		
	総 数	男	女	総 数	男	女	総 数	男	女
<b>70～74歳</b>	<b>3,596</b>	<b>1,543</b>	<b>2,053</b>	<b>3,300</b>	<b>1,456</b>	<b>1,844</b>	<b>2,817</b>	<b>1,239</b>	<b>1,578</b>
70	746	332	414	642	302	340	420	173	247
71	697	303	394	632	261	371	599	258	341
72	780	308	472	684	299	385	602	292	310
73	690	288	402	655	284	371	569	252	317
74	683	312	371	687	310	377	627	264	363
<b>75～79歳</b>	<b>2,871</b>	<b>1,195</b>	<b>1,676</b>	<b>3,132</b>	<b>1,261</b>	<b>1,871</b>	<b>2,719</b>	<b>1,161</b>	<b>1,558</b>
75	605	260	345	672	278	394	531	246	285
76	615	270	345	610	250	360	533	205	328
77	568	232	336	673	245	428	578	251	327
78	523	215	308	587	235	352	533	224	309
79	560	218	342	590	253	337	544	235	309
<b>80～84歳</b>	<b>1,854</b>	<b>648</b>	<b>1,206</b>	<b>2,280</b>	<b>867</b>	<b>1,413</b>	<b>2,339</b>	<b>868</b>	<b>1,471</b>
80	454	169	285	484	187	297	518	205	313
81	406	153	253	503	201	302	471	166	305
82	391	135	256	474	183	291	513	172	341
83	320	97	223	409	153	256	418	151	267
84	283	94	189	410	143	267	419	174	245
<b>85～89歳</b>	<b>1,014</b>	<b>305</b>	<b>709</b>	<b>1,212</b>	<b>366</b>	<b>846</b>	<b>1,350</b>	<b>422</b>	<b>928</b>
85	290	89	201	320	108	212	315	106	209
86	200	60	140	270	93	177	317	108	209
87	189	57	132	240	65	175	275	85	190
88	185	60	125	198	47	151	224	68	156
89	150	39	111	184	53	131	219	55	164
<b>90～94歳</b>	<b>364</b>	<b>98</b>	<b>266</b>	<b>511</b>	<b>133</b>	<b>378</b>	<b>585</b>	<b>138</b>	<b>447</b>
90	113	37	76	166	41	125	174	50	124
91	88	22	66	92	25	67	145	38	107
92	72	16	56	98	29	69	125	25	100
93	52	14	38	86	20	66	81	16	65
94	39	9	30	69	18	51	60	9	51
<b>95～99歳</b>	<b>93</b>	<b>17</b>	<b>76</b>	<b>115</b>	<b>28</b>	<b>87</b>	<b>146</b>	<b>21</b>	<b>125</b>
95	25	7	18	47	15	32	55	8	47
96	28	5	23	21	4	17	21	4	17
97	23	2	21	26	4	22	30	4	26
98	11	1	10	12	3	9	24	3	21
99	6	2	4	9	2	7	16	2	14
<b>100歳以上</b>	<b>8</b>	<b>1</b>	<b>7</b>	<b>17</b>	<b>2</b>	<b>15</b>	<b>14</b>	<b>4</b>	<b>10</b>
<b>年齢不詳</b>	<b>-</b>	<b>-</b>	<b>-</b>	<b>7</b>	<b>7</b>	<b>-</b>	<b>115</b>	<b>89</b>	<b>26</b>
<b>平均年齢</b>	<b>49.4</b>	<b>47.3</b>	<b>51.4</b>	<b>51.5</b>	<b>49.2</b>	<b>53.6</b>	<b>52.3</b>	<b>49.9</b>	<b>54.6</b>

## 22 産業（大分類）、年齢（5歳階級）、男女別15歳以上就業者数＜平成22年＞

年次・産業別・男女別	総数	15～19歳	20～24	25～29	30～34	35～39
<b>平成22年 総数</b>	<b>16,900</b>	<b>155</b>	<b>810</b>	<b>1,156</b>	<b>1,406</b>	<b>1,699</b>
農業、林業	307	-	2	1	3	8
うち農業	256	-	2	1	1	4
うち林業	51	-	-	-	2	4
漁業	884	3	5	15	21	23
鉱業	19	-	3	1	1	-
建設業	1,463	9	36	62	110	145
製造業	3,504	57	267	306	337	402
電気・ガス・熱供給・水道業	140	5	5	10	21	17
情報通信業	99	-	8	9	10	13
運輸業	783	5	22	35	64	66
卸売・小売業	2,604	27	130	177	210	236
金融・保険業	397	1	20	29	28	54
不動産業, 物品賃貸業	185	1	9	15	13	10
学術研究、専門・技術サービス	293	-	12	17	42	41
宿泊業、飲食サービス	841	15	32	43	52	64
生活関連サービス、娯楽	583	1	25	41	35	51
教育・学習支援業	688	3	25	48	75	131
医療・福祉	1,990	17	129	210	216	220
複合サービス事業	249	3	11	20	18	23
サービス業(他に分類されないもの)	950	2	26	40	53	76
公務(他に分類されるものを除く)	910	6	42	75	97	116
分類不能の産業	11	-	1	2	-	3
<b>男</b>	<b>9,574</b>	<b>86</b>	<b>384</b>	<b>659</b>	<b>797</b>	<b>971</b>
農業、林業	199	-	2	-	1	7
うち農業	158	-	2	-	-	3
うち林業	41	-	-	-	1	4
漁業	641	2	4	12	16	18
鉱業	16	-	2	1	1	-
建設業	1,284	9	33	53	98	129
製造業	2,168	38	140	224	231	283
電気・ガス・熱供給・水道業	117	5	3	9	18	13
情報通信業	67	-	3	4	6	7
運輸業	680	4	16	28	53	52
卸売・小売業	1,251	10	55	97	109	116
金融・保険業	148	-	4	14	9	16
不動産業, 物品賃貸業	106	-	6	9	4	5
学術研究、専門・技術サービス	208	-	7	8	22	31
宿泊業、飲食サービス	241	8	9	10	17	21
生活関連サービス、娯楽	226	-	12	25	15	21
教育・学習支援業	331	1	11	21	35	57
医療・福祉	431	1	24	49	51	50
複合サービス事業	184	1	7	16	11	14
サービス業(他に分類されないもの)	606	2	15	27	37	52
公務(他に分類されるものを除く)	662	5	30	50	63	77
分類不能の産業	8	-	1	2	-	2
<b>女</b>	<b>7,326</b>	<b>69</b>	<b>426</b>	<b>497</b>	<b>609</b>	<b>728</b>
農業、林業	108	-	-	1	2	1
うち農業	98	-	-	1	1	1
うち林業	10	-	-	-	1	-
漁業	243	1	1	3	5	5
鉱業	3	-	1	-	-	-
建設業	179	-	3	9	12	16
製造業	1,336	19	127	82	106	119
電気・ガス・熱供給・水道業	23	-	2	1	3	4
情報通信業	32	-	5	5	4	6
運輸業	103	1	6	7	11	14
卸売・小売業	1,353	17	75	80	101	120
金融・保険業	249	1	16	15	19	38
不動産業, 物品賃貸業	79	1	3	6	9	5
学術研究、専門・技術サービス	85	-	5	9	20	10
宿泊業、飲食サービス	600	7	23	33	35	43
生活関連サービス、娯楽	357	1	13	16	20	30
教育・学習支援業	357	2	14	27	40	74
医療・福祉	1,559	16	105	161	165	170
複合サービス事業	65	2	4	4	7	9
サービス業(他に分類されないもの)	344	-	11	13	16	24
公務(他に分類されるものを除く)	248	1	12	25	34	39
分類不能の産業	3	-	-	-	-	1

(単位：人)

40～44	45～49	50～54	55～59	60～64	65歳以上	平均年齢
<b>1,780</b>	<b>1,787</b>	<b>1,867</b>	<b>2,335</b>	<b>1,756</b>	<b>2,149</b>	<b>48.4</b>
15	8	19	21	42	188	65.7
11	7	13	17	31	169	67.0
4	1	6	4	11	19	...
45	57	67	132	139	377	61.0
3	1	6	-	2	2	46.7
116	162	161	264	229	169	50.7
443	360	376	476	308	172	44.5
19	14	14	25	9	1	43.4
12	16	8	14	7	2	43.2
76	99	112	147	88	69	49.3
257	270	294	341	264	398	49.2
60	54	52	51	34	14	45.5
9	11	21	16	24	56	54.7
26	28	28	40	21	38	47.5
66	73	81	126	134	155	51.7
43	62	49	64	69	143	51.8
91	80	107	71	26	31	44.3
246	252	241	245	122	92	44.1
41	36	30	37	20	10	45.8
79	92	87	147	171	177	52.8
132	112	114	117	46	53	45.0
1	-	-	1	1	2	46.0
<b>982</b>	<b>983</b>	<b>1,053</b>	<b>1,348</b>	<b>1,026</b>	<b>1,285</b>	<b>48.9</b>
14	5	15	10	29	116	64.9
10	5	10	7	22	99	66.4
4	0	5	3	7	17	...
32	43	43	89	98	284	61.3
3	1	5	-	1	2	46.9
100	140	143	241	204	134	50.5
291	232	224	254	155	96	43.6
14	14	12	21	7	1	43.5
9	15	5	11	5	2	45.6
60	90	101	131	83	62	49.6
120	113	144	160	135	192	49.2
17	16	23	26	17	6	47.4
4	5	14	11	17	31	55.4
18	21	21	34	14	32	49.4
21	23	20	31	33	48	50.9
12	29	16	19	23	54	50.0
46	37	56	39	17	11	44.8
43	48	47	43	31	44	45.6
32	28	22	28	16	9	46.7
46	44	47	97	112	127	53.1
99	79	95	102	28	34	45.4
1	-	-	1	1	-	39.9
<b>798</b>	<b>804</b>	<b>814</b>	<b>987</b>	<b>730</b>	<b>864</b>	<b>47.9</b>
1	3	4	11	13	72	67.1
1	2	3	10	9	70	68.0
-	1	1	1	4	2	...
13	14	24	43	41	93	60.3
-	-	1	-	1	-	45.5
16	22	18	23	25	35	52.3
152	128	152	222	153	76	46.0
5	-	2	4	2	-	42.6
3	1	3	3	2	-	38.0
16	9	11	16	5	7	45.0
137	157	150	181	129	206	49.2
43	38	29	25	17	8	44.4
5	6	7	5	7	25	53.4
8	7	7	6	7	6	42.7
45	50	61	95	101	107	52.0
31	33	33	45	46	89	53.0
45	43	51	32	9	20	43.9
203	204	194	202	91	48	43.6
9	8	8	9	4	1	43.3
33	48	40	50	59	50	52.1
33	33	19	15	18	19	43.8
-	-	-	-	-	2	43.2

23 産業（大分類）、従業上の地位及び男女別 15 歳以上就業者数  
平成17年

年次 男女別・産業別	総数	雇用者			役員	雇人のあ る業主	雇人のな い業主	家族 従業者	家庭 内職者
		計	常雇	臨時雇					
<b>総数</b>	<b>18,954</b>	<b>14,507</b>	<b>11,683</b>	<b>2,824</b>	<b>970</b>	<b>489</b>	<b>1,918</b>	<b>1,055</b>	<b>15</b>
<b>第1次産業</b>	<b>1,599</b>	<b>326</b>	<b>139</b>	<b>187</b>	<b>19</b>	<b>33</b>	<b>740</b>	<b>481</b>	-
農業	399	25	16	9	3	5	213	153	-
林業	46	29	19	10	1	4	7	5	-
漁業	1,154	272	104	168	15	24	520	323	-
<b>第2次産業</b>	<b>5,743</b>	<b>4,970</b>	<b>4,063</b>	<b>907</b>	<b>381</b>	<b>95</b>	<b>186</b>	<b>101</b>	<b>10</b>
鉱業	25	20	19	1	5	-	-	-	-
建設業	1,801	1,348	1,178	170	232	67	104	50	-
製造業	3,917	3,602	2,866	736	144	28	82	51	10
<b>第3次産業</b>	<b>11,580</b>	<b>9,182</b>	<b>7,454</b>	<b>1,728</b>	<b>570</b>	<b>361</b>	<b>989</b>	<b>473</b>	<b>5</b>
電気・ガス・熱供給・水道業	133	128	118	10	5	-	-	-	-
情報通信業	99	87	80	7	4	3	3	2	-
運輸業	792	725	642	83	34	11	18	4	-
卸売・小売業	3,255	2,307	1,842	465	303	117	302	226	-
金融・保険業	388	340	302	38	10	5	31	2	-
不動産業	121	37	30	7	27	3	43	11	-
飲食店・宿泊業	825	463	333	130	40	86	141	95	-
医療・福祉	1,889	1,779	1,427	352	19	37	28	26	-
教育・学習支援業	760	684	584	100	5	9	60	2	-
複合サービス事業	343	325	260	65	7	4	3	4	-
サービス業(他に分類されないもの)	2,136	1,468	1,146	322	116	86	360	101	5
公務(他に分類されないもの)	839	839	690	149	-	-	-	-	-
<b>分類不能の産業</b>	<b>32</b>	<b>29</b>	<b>27</b>	<b>2</b>	<b>-</b>	<b>-</b>	<b>3</b>	<b>-</b>	<b>-</b>
<b>男</b>	<b>10,792</b>	<b>8,088</b>	<b>7,037</b>	<b>1,051</b>	<b>712</b>	<b>361</b>	<b>1,442</b>	<b>188</b>	<b>1</b>
<b>第1次産業</b>	<b>1,121</b>	<b>288</b>	<b>120</b>	<b>168</b>	<b>14</b>	<b>32</b>	<b>706</b>	<b>81</b>	<b>-</b>
農業	232	20	12	8	3	5	186	18	-
林業	36	23	15	8	1	4	7	1	-
漁業	853	245	93	152	10	23	513	62	-
<b>第2次産業</b>	<b>3,909</b>	<b>3,327</b>	<b>2,895</b>	<b>432</b>	<b>290</b>	<b>88</b>	<b>170</b>	<b>34</b>	<b>-</b>
鉱業	20	18	17	1	2	-	-	-	-
建設業	1,583	1,219	1,064	155	175	63	104	22	-
製造業	2,306	2,090	1,814	276	113	25	66	12	-
<b>第3次産業</b>	<b>5,743</b>	<b>4,457</b>	<b>4,006</b>	<b>451</b>	<b>408</b>	<b>241</b>	<b>563</b>	<b>73</b>	<b>1</b>
電気・ガス・熱供給・水道業	111	106	105	1	5	-	-	-	-
情報通信業	68	57	56	1	4	3	3	1	-
運輸業	706	644	583	61	31	10	18	3	-
卸売・小売業	1,546	1,014	926	88	209	85	204	34	-
金融・保険業	162	124	124	-	9	3	26	-	-
不動産業	69	16	13	3	15	2	33	3	-
飲食店・宿泊業	249	129	113	16	26	42	39	13	-
医療・福祉	426	361	324	37	12	31	18	4	-
教育・学習支援業	357	336	300	36	5	4	12	-	-
複合サービス事業	242	230	200	30	7	2	2	1	-
サービス業(他に分類されないもの)	1,169	802	688	114	85	59	208	14	1
公務(他に分類されないもの)	638	638	574	64	-	-	-	-	-
<b>分類不能の産業</b>	<b>19</b>	<b>16</b>	<b>16</b>	<b>-</b>	<b>-</b>	<b>-</b>	<b>3</b>	<b>-</b>	<b>-</b>
<b>女</b>	<b>8,162</b>	<b>6,419</b>	<b>4,646</b>	<b>1,773</b>	<b>258</b>	<b>128</b>	<b>476</b>	<b>867</b>	<b>14</b>
<b>第1次産業</b>	<b>478</b>	<b>38</b>	<b>19</b>	<b>19</b>	<b>5</b>	<b>1</b>	<b>34</b>	<b>400</b>	<b>0</b>
農業	167	5	4	1	-	-	27	135	-
林業	10	6	4	2	-	-	-	4	-
漁業	301	27	11	16	5	1	7	261	-
<b>第2次産業</b>	<b>1,834</b>	<b>1,643</b>	<b>1,168</b>	<b>475</b>	<b>91</b>	<b>7</b>	<b>16</b>	<b>67</b>	<b>10</b>
鉱業	5	2	2	-	3	-	-	-	-
建設業	218	129	114	15	57	4	-	28	-
製造業	1,611	1,512	1,052	460	31	3	16	39	10
<b>第3次産業</b>	<b>5,837</b>	<b>4,725</b>	<b>3,448</b>	<b>1,277</b>	<b>162</b>	<b>120</b>	<b>426</b>	<b>400</b>	<b>4</b>
電気・ガス・熱供給・水道業	22	22	13	9	-	-	-	-	-
情報通信業	31	30	24	6	-	-	-	1	-
運輸業	86	81	59	22	3	1	-	1	-
卸売・小売業	1,709	1,293	916	377	94	32	98	192	-
金融・保険業	226	216	178	38	1	2	5	2	-
不動産業	52	21	17	4	12	1	10	8	-
飲食店・宿泊業	576	334	220	114	14	44	102	82	-
医療・福祉	1,463	1,418	1,103	315	7	6	10	22	-
教育・学習支援業	403	348	284	64	-	5	48	2	-
複合サービス事業	101	95	60	35	-	2	1	3	-
サービス業(他に分類されないもの)	967	666	458	208	31	27	152	87	4
公務(他に分類されないもの)	201	201	116	85	-	-	-	-	-
<b>分類不能の産業</b>	<b>13</b>	<b>13</b>	<b>11</b>	<b>2</b>	<b>-</b>	<b>-</b>	<b>-</b>	<b>-</b>	<b>-</b>



平成22年

年次 男女別・産業別	総数	雇用者				役員	雇人のある業主	雇人のない業主	家族従業者	家庭内職者
		計	正規の職員・従業員	労働者派遣事業所の派遣社員	パート・アルバイト・その他					
<b>総数</b>	<b>16,900</b>	<b>13,237</b>	<b>8,985</b>	<b>125</b>	<b>4,127</b>	<b>816</b>	<b>429</b>	<b>1,596</b>	<b>809</b>	<b>5</b>
<b>第1次産業</b>	<b>1,191</b>	<b>189</b>	<b>146</b>	<b>3</b>	<b>40</b>	<b>16</b>	<b>59</b>	<b>565</b>	<b>362</b>	<b>-</b>
農業、林業	307	64	37	3	24	7	9	136	91	-
うち農業	256	29	13	-	16	4	5	132	86	-
漁業	884	125	109	-	16	9	50	429	271	-
<b>第2次産業</b>	<b>4,986</b>	<b>4,360</b>	<b>2,986</b>	<b>39</b>	<b>1,335</b>	<b>330</b>	<b>75</b>	<b>156</b>	<b>62</b>	<b>3</b>
鉱業、採石業、砂利採取業	19	17	15	-	2	2	-	-	-	-
建設業	1,463	1,084	920	1	163	201	51	98	29	-
製造業	3,504	3,259	2,051	38	1,170	127	24	58	33	3
<b>第3次産業</b>	<b>10,712</b>	<b>8,683</b>	<b>5,849</b>	<b>82</b>	<b>2,752</b>	<b>470</b>	<b>295</b>	<b>875</b>	<b>385</b>	<b>2</b>
電気・ガス・熱供給・水道業	140	137	122	1	14	2	-	1	-	-
情報通信業	99	89	69	5	15	3	1	6	-	-
運輸業、郵便業	783	722	573	6	143	32	6	21	2	-
卸売業、小売業	2,604	1,862	1,003	8	851	227	97	241	177	-
金融業、保険業	397	357	283	3	71	17	1	21	1	-
不動産業、物品賃貸業	185	98	63	-	35	30	5	42	10	-
学術研究、専門・技術サービス業	293	209	169	1	39	16	16	35	17	-
宿泊業、飲食サービス業	841	537	175	7	355	32	71	118	83	-
生活関連サービス業、娯楽業	583	299	162	2	135	15	42	172	53	2
教育、学習支援業	688	616	491	3	122	5	8	55	4	-
医療、福祉	1,990	1,879	1,326	31	522	23	33	29	26	-
複合サービス事業	249	238	200	2	36	3	6	1	1	-
サービス業（他に分類されないもの）	950	732	478	13	241	65	9	133	11	-
公務（他に分類されるものを除く）	910	908	735	-	173	-	-	-	-	-
<b>分類不能の産業</b>	<b>11</b>	<b>5</b>	<b>4</b>	<b>1</b>	<b>-</b>	<b>-</b>	<b>-</b>	<b>-</b>	<b>-</b>	<b>-</b>
<b>男</b>	<b>9,574</b>	<b>7,314</b>	<b>6,114</b>	<b>60</b>	<b>1,140</b>	<b>603</b>	<b>326</b>	<b>1,178</b>	<b>147</b>	<b>-</b>
<b>第1次産業</b>	<b>840</b>	<b>159</b>	<b>127</b>	<b>2</b>	<b>30</b>	<b>14</b>	<b>56</b>	<b>545</b>	<b>66</b>	<b>-</b>
農業、林業	199	51	31	2	18	6	8	120	14	-
うち農業	158	23	12	-	11	3	4	116	12	-
漁業	641	108	96	-	12	8	48	425	52	-
<b>第2次産業</b>	<b>3,468</b>	<b>2,981</b>	<b>2,476</b>	<b>28</b>	<b>477</b>	<b>251</b>	<b>73</b>	<b>142</b>	<b>21</b>	<b>-</b>
鉱業、採石業、砂利採取業	16	15	13	-	2	1	-	-	-	-
建設業	1,284	973	836	-	137	151	50	98	12	-
製造業	2,168	1,993	1,627	28	338	99	23	44	9	-
<b>第3次産業</b>	<b>5,258</b>	<b>4,170</b>	<b>3,508</b>	<b>29</b>	<b>633</b>	<b>338</b>	<b>197</b>	<b>491</b>	<b>60</b>	<b>-</b>
電気・ガス・熱供給・水道業	117	114	109	-	5	2	-	1	-	-
情報通信業	67	60	50	3	7	3	-	4	-	-
運輸業、郵便業	680	627	526	4	97	27	5	20	1	-
卸売業、小売業	1,251	844	679	7	158	159	67	158	23	-
金融業、保険業	148	119	116	1	2	12	1	16	-	-
不動産業、物品賃貸業	106	47	34	-	13	21	4	29	5	-
学術研究、専門・技術サービス業	208	149	134	-	15	12	14	30	3	-
宿泊業、飲食サービス業	241	139	92	4	43	19	38	30	15	-
生活関連サービス業、娯楽業	226	126	97	1	28	10	25	58	7	-
教育、学習支援業	331	305	264	1	40	5	4	15	2	-
医療、福祉	431	362	298	3	61	17	29	22	1	-
複合サービス事業	184	178	163	1	14	3	2	-	1	-
サービス業（他に分類されないもの）	606	440	351	4	85	48	8	108	2	-
公務（他に分類されるものを除く）	662	660	595	-	65	-	-	-	-	-
<b>分類不能の産業</b>	<b>8</b>	<b>4</b>	<b>3</b>	<b>1</b>	<b>-</b>	<b>-</b>	<b>-</b>	<b>-</b>	<b>-</b>	<b>-</b>
<b>女</b>	<b>7,326</b>	<b>5,923</b>	<b>2,871</b>	<b>65</b>	<b>2,987</b>	<b>213</b>	<b>103</b>	<b>418</b>	<b>662</b>	<b>5</b>
<b>第1次産業</b>	<b>351</b>	<b>30</b>	<b>19</b>	<b>1</b>	<b>10</b>	<b>2</b>	<b>3</b>	<b>20</b>	<b>296</b>	<b>-</b>
農業、林業	108	13	6	1	6	1	1	16	77	-
うち農業	98	6	1	-	5	1	1	16	74	-
漁業	243	17	13	-	4	1	2	4	219	-
<b>第2次産業</b>	<b>1,518</b>	<b>1,379</b>	<b>510</b>	<b>11</b>	<b>858</b>	<b>79</b>	<b>2</b>	<b>14</b>	<b>41</b>	<b>3</b>
鉱業、採石業、砂利採取業	3	2	2	-	-	1	-	-	-	-
建設業	179	111	84	1	26	50	1	-	17	-
製造業	1,336	1,266	424	10	832	28	1	14	24	3
<b>第3次産業</b>	<b>5,454</b>	<b>4,513</b>	<b>2,341</b>	<b>53</b>	<b>2,119</b>	<b>132</b>	<b>98</b>	<b>384</b>	<b>325</b>	<b>2</b>
電気・ガス・熱供給・水道業	23	23	13	1	9	-	-	-	-	-
情報通信業	32	29	19	2	8	-	1	2	-	-
運輸業、郵便業	103	95	47	2	46	5	1	1	1	-
卸売業、小売業	1,353	1,018	324	1	693	68	30	83	154	-
金融業、保険業	249	238	167	2	69	5	-	5	1	-
不動産業、物品賃貸業	79	51	29	-	22	9	1	13	5	-
学術研究、専門・技術サービス業	85	60	35	1	24	4	2	5	14	-
宿泊業、飲食サービス業	600	398	83	3	312	13	33	88	68	-
生活関連サービス業、娯楽業	357	173	65	1	107	5	17	114	46	2
教育、学習支援業	357	311	227	2	82	-	4	40	2	-
医療、福祉	1,559	1,517	1,028	28	461	6	4	7	25	-
複合サービス事業	65	60	37	1	22	-	4	1	-	-
サービス業（他に分類されないもの）	344	292	127	9	156	17	1	25	9	-
公務（他に分類されるものを除く）	248	248	140	-	108	-	-	-	-	-
<b>分類不能の産業</b>	<b>3</b>	<b>1</b>	<b>1</b>	<b>-</b>	<b>-</b>	<b>-</b>	<b>-</b>	<b>-</b>	<b>-</b>	<b>-</b>

## 24 労働力状態

年 別	総 数	労働力人口						
		総 数	就 業 者					完全失業者
			総 数	主に仕事	家事のほかに仕事	通学のかたわら仕事	休業者	
平成12年 総 数	40,410	22,543	21,422	18,342	2,641	15	424	1,121
男	18,848	13,274	12,497	12,031	170	9	287	777
女	21,562	9,269	8,925	6,311	2,471	6	137	344
平成17年 総 数	37,758	20,457	18,954	15,968	2,541	11	434	1,503
男	17,443	11,913	10,792	10,322	186	6	278	1,121
女	20,315	8,544	8,162	5,646	2,355	5	156	382
平成22年 総 数	35,131	18,306	16,900	14,514	2,019	8	359	1,406
男	16,263	10,621	9,574	9,181	161	4	228	1,047
女	18,868	7,685	7,326	5,333	1,858	4	131	359

(注) 総数には「不詳」を含む。

## 25 世帯の種類、世帯人員（10区分）別世帯数及び世帯人員

年 別		総 数		一				
		世 帯 数	世帯人員	世				
				総 数	1人	2人	3人	4人
平成12年		17,706	46,521	17,616	4,344	5,764	3,420	2,197
17年		16,994	42,987	16,975	4,710	5,633	3,047	1,999
22年		16,094	39,574	16,070	4,762	5,376	2,850	1,768
(再掲)	6歳未満世帯員がいる世帯			1,168	－	20	294	397
(再掲)	18歳未満世帯員がいる世帯			3,121	－	145	745	1,109
(再掲)	65歳以上世帯員がいる世帯			9,069	2,374	3,605	1,596	703

(注) 総世帯数には世帯の種類「不詳」を含む。

## 26 施設等の世帯の種類別、世帯数及び世帯人員

年 別	総 数		寮・寄宿舎の学生・生徒		病院・療養所の入院者		社会施設の入所者		自衛隊営舎
	世帯数	世帯人員	世帯数	世帯人員	世帯数	世帯人員	世帯数	世帯人員	世帯数
平成12年	90	879	－	－	6	457	7	345	－
17年	19	935	－	－	7	583	12	352	－
22年	24	1,094	－	－	5	484	19	610	－

(単位：人)			
非 勞 働 力 人 口			
総 数	家 事	通 学	その他
<b>17,857</b>	<b>9,093</b>	<b>1,767</b>	<b>6,997</b>
5,570	435	927	4,208
12,287	8,658	840	2,789
<b>17,269</b>	<b>7,068</b>	<b>1,402</b>	<b>8,799</b>
5,507	407	709	4,391
11,762	6,661	693	4,408
<b>16,748</b>	<b>7,126</b>	<b>1,215</b>	<b>8,407</b>
5,597	768	623	4,206
11,151	6,358	592	4,201

(単位：世帯、人)									
般世帯						施設等の世帯			
帯数						世帯人員	1世帯当たり人員	総数	
5人	6人	7人	8人	9人	10人以上			世帯数	世帯人員
1,027	539	260	56	7	2	45,642	2.59	90	879
898	441	188	47	9	3	42,052	2.48	19	935
783	342	189	(7人以上)			38,480	2.39	24	1,094
236	124	97	(7人以上)			2,474	2.12		
624	314	184	(7人以上)			13,306	4.26		
392	256	143	(7人以上)			21,722	2.40		

(単位：世帯、人)								
内居住者	矯正施設の入所者		そ の 他		(別 掲)			
					間借り・下宿などの単身者		会社などの独身寮の単身者	
世帯人員	世帯数	世帯人員	世帯数	世帯人員	世帯数	世帯人員	世帯数	世帯人員
-	-	-	77	77	77	77	194	194
-	-	-	-	-	88	88	145	145
-	-	-	-	-	111	111	42	42

## 27 世帯の家族類型別一般世帯数、一般世帯人員及び親族人員

年 別	区 分	総 数	一						
			総 数	A 親					Ⅱ 総 数
				Ⅰ 総 数	核 家 族 世 帯				
					夫婦 のみの 世帯	夫婦と 子供から なる 世帯	男親と 子供から なる 世帯	女親と 子供から なる 世帯	
平成17年	世 帯 数	16, 975	12, 237	9, 449	4, 200	3, 656	236	1, 357	2, 788
	世帯人員	42, 052	37, 286	25, 015	8, 402	13, 020	523	3, 070	12, 271
	親族人員	42, 001	37, 263	25, 002	8, 400	13, 018	521	3, 063	12, 261
	1世帯当たり 親族人員	2. 47	3. 05	2. 65	2. 00	3. 56	2. 21	2. 26	4. 40
平成22年	世 帯 数	16, 070	11, 284	8, 879	3, 886	3, 339	245	1, 409	2, 405
	世帯人員が1人	4, 762	－	－	－	－	－	－	－
	世帯人員が2人	5, 376	5, 364	5, 204	3, 886	－	201	1, 117	160
	世帯人員が3人	2, 850	2, 842	2, 179	－	1, 902	37	240	663
	世帯人員が4人	1, 768	1, 765	1, 123	－	1, 072	7	44	642
	世帯人員が5人	783	782	324	－	317	－	7	458
	世帯人員が6人	342	342	39	－	38	－	1	303
	世帯人員が7人以上	189	189	10	－	10	－	－	179
	（再掲）6歳未満世帯員のいる世帯	1, 168	1, 168	815	－	773	2	40	353
	（再掲）12歳未満世帯員のいる世帯	2, 133	2, 130	1, 429	－	1, 277	11	141	701
	（再掲）15歳未満世帯員のいる世帯	2, 646	2, 642	1, 746	－	1, 533	22	191	896
	（再掲）18歳未満世帯員のいる世帯	3, 121	3, 117	2, 025	－	1, 735	32	258	1, 092
	（再掲）20歳未満世帯員のいる世帯	3, 302	3, 275	2, 121	－	1, 798	38	285	1, 154
	世帯人員	38, 480	33, 653	23, 363	7, 772	11, 879	541	3, 171	10, 290

般 世 帯												(再掲) 3世代世帯
族 世 帯										B 非親族世帯	C 単独世帯	
そ の 他 の 親 族 世 帯												
夫婦と両親からなる世帯	夫婦とひとり親からなる世帯	夫婦・子供と両親からなる世帯	夫婦・子供とひとり親からなる世帯	夫婦と他の親族(親・子供を含まない)からなる世帯	夫婦・子供と他の親族(親を含まない)からなる世帯	夫婦・親と他の親族(子供を含まない)からなる世帯	夫婦・子供・親と他の親族からなる世帯	兄弟姉妹のみからなる世帯	他に分類されない親族世帯			
148	495	484	689	79	226	61	186	123	297	28	4,710	
592	1,489	2,850	3,210	270	1039	304	1,240	252	1025	56	4,710	
592	1,485	2,850	3,210	269	1039	303	1,240	252	1021	28	4,710	
4.00	3.00	5.89	4.66	3.41	4.60	4.97	6.67	2.05	3.44	1.00	1.00	
118	434	356	571	75	209	60	137	138	307	24	4,762	1,508
-	-	-	-	-	-	-	-	-	-	-	4,762	-
-	-	-	-	-	-	-	-	128	32	12	-	-
-	434	-	-	61	-	-	-	10	158	8	-	129
118	-	-	308	8	105	20	-	-	83	3	-	475
-	-	128	185	3	71	24	21	-	26	1	-	432
-	-	151	69	1	25	7	43	-	7	-	-	297
-	-	77	9	2	8	9	73	-	1	-	-	175
-	-	115	70	7	48	8	75	-	30	-	-	336
-	-	213	168	12	110	13	108	-	77	3	-	675
-	-	255	237	14	146	13	118	-	113	4	-	861
-	-	297	318	16	173	15	125	1	147	4	-	1,048
-	-	306	340	20	181	16	126	1	164	4	23	1,101
472	1,302	2,094	2,635	250	981	311	910	286	1,049	65	4,762	7,506

## 28 延べ面積、住宅の建て方、住居の種類、住宅の所有の関係別一般世帯数及び一世帯当たり人員

区 分	世帯数	世帯人員	1世帯 当たり 人員	住 宅			
				一戸建	長屋建	共	
						総数	1・2階建
<b>一般世帯 総数</b>	<b>16,070</b>	<b>38,480</b>	<b>2.39</b>	—	—	—	—
<b>住宅に住む一般世帯</b>	<b>16,020</b>	<b>38,415</b>	<b>2.40</b>	<b>12,208</b>	<b>526</b>	<b>3,280</b>	<b>956</b>
0～29㎡	572	700	1.22	92	83	397	156
30～49㎡	2,162	3,796	1.76	419	192	1,551	602
50～69㎡	2,114	4,409	2.09	883	176	1,052	161
70～99㎡	3,173	7,042	2.22	2,853	60	260	26
100～149㎡	5,203	13,960	2.68	5,171	12	19	11
150㎡以上	2,796	8,508	3.04	2,790	3	1	—
主世帯	15,840	38,088	2.40	12,081	523	3,230	930
0～29㎡	498	621	1.25	60	82	356	136
30～49㎡	2,128	3,738	1.76	395	191	1,542	596
50～69㎡	2,074	4,297	2.07	844	175	1,052	161
70～99㎡	3,141	6,964	2.22	2,821	60	260	26
100～149㎡	5,203	13,960	2.68	5,171	12	19	11
150㎡以上	2,796	8,508	3.04	2,790	3	1	—
持ち家	11,275	28,696	2.55	11,168	71	35	19
0～29㎡	39	44	1.13	37	2	—	—
30～49㎡	247	324	1.31	229	9	9	5
50～69㎡	627	1,005	1.60	595	25	7	5
70～99㎡	2,601	5,536	2.13	2,570	23	8	2
100～149㎡	5,020	13,445	2.68	5,001	9	10	7
150㎡以上	2,741	8,342	3.04	2,736	3	1	—
公営・都市再生機構・公社の借家	916	2,059	2.25	—	51	865	—
0～29㎡	9	23	2.56	—	—	9	—
30～49㎡	334	727	2.18	—	—	334	—
50～69㎡	433	987	2.28	—	51	382	—
70～99㎡	140	322	2.30	—	—	140	—
100～149㎡	—	—	—	—	—	—	—
150㎡以上	—	—	—	—	—	—	—
民営の借家	3,011	6,190	2.06	836	384	1,789	845
0～29㎡	363	465	1.28	19	80	264	128
30～49㎡	1,330	2,404	1.81	155	174	1,001	557
50～69㎡	776	1,803	2.32	232	91	451	135
70～99㎡	339	924	2.73	235	36	68	22
100～149㎡	162	473	2.92	154	3	5	3
150㎡以上	41	121	2.95	41	—	—	—
給与住宅	638	1,143	1.79	77	17	541	66
0～29㎡	87	89	1.02	4	—	83	8
30～49㎡	217	283	1.30	11	8	198	34
50～69㎡	238	502	2.11	17	8	212	21
70～99㎡	61	182	2.98	16	1	44	2
100～149㎡	21	42	2.00	16	—	4	1
150㎡以上	14	45	3.21	13	—	—	—
間借り	180	327	1.82	127	3	50	26
0～29㎡	74	79	1.07	32	1	41	20
30～49㎡	34	58	1.71	24	1	9	6
50～69㎡	40	112	2.80	39	1	—	—
70～99㎡	32	78	2.44	32	—	—	—
100～149㎡	—	—	—	—	—	—	—
150㎡以上	—	—	—	—	—	—	—
<b>住宅以外に住む一般世帯</b>	<b>50</b>	<b>65</b>	<b>1.30</b>				

の 建 て 方							その他
同 住 宅							
建物全体の階数			(再掲) 世帯が住んでいる階				
3～5階建	6～10階建	11階建以上	1・2階	3～5階	6～10階	11階以上	
-	-	-	-	-	-	-	-
2, 237	87	-	2, 166	1, 073	41	-	6
238	3	-	284	112	1	-	-
949	-	-	1, 098	453	-	-	-
819	72	-	635	381	36	-	3
222	12	-	132	124	4	-	-
8	-	-	16	3	-	-	1
1	-	-	1	-	-	-	2
2, 213	87	-	2, 121	1, 068	41	-	6
217	3	-	246	109	1	-	-
946	-	-	1, 091	451	-	-	-
819	72	-	635	381	36	-	3
222	12	-	132	124	4	-	-
8	-	-	16	3	-	-	1
1	-	-	1	-	-	-	2
16	-	-	27	8	-	-	1
-	-	-	-	-	-	-	-
4	-	-	7	2	-	-	-
2	-	-	6	1	-	-	-
6	-	-	4	4	-	-	-
3	-	-	9	1	-	-	-
1	-	-	1	-	-	-	1
781	84	-	403	422	40	-	-
9	-	-	6	3	-	-	-
334	-	-	175	159	-	-	-
310	72	-	168	178	36	-	-
128	12	-	54	82	4	-	-
-	-	-	-	-	-	-	-
-	-	-	-	-	-	-	-
941	3	-	1, 360	428	1	-	2
133	3	-	198	65	1	-	-
444	-	-	782	219	-	-	-
316	-	-	330	121	-	-	2
46	-	-	46	22	-	-	-
2	-	-	4	1	-	-	-
-	-	-	-	-	-	-	-
475	-	-	331	210	-	-	3
75	-	-	42	41	-	-	-
164	-	-	127	71	-	-	-
191	-	-	131	81	-	-	1
42	-	-	28	16	-	-	-
3	-	-	3	1	-	-	1
-	-	-	-	-	-	-	1
24	-	-	45	5	-	-	-
21	-	-	38	3	-	-	-
3	-	-	7	2	-	-	-
-	-	-	-	-	-	-	-
-	-	-	-	-	-	-	-
-	-	-	-	-	-	-	-
-	-	-	-	-	-	-	-

## 29 常住地による従業地、通学地別 15 歳以上就業者数及び通学者数

(単位：人)

常住市町村従業地、通学地	就業者および通学者数				
	平成12年	平成17年	平成22年		
			総 数	就業者	通学者
<b>当地に常住する者</b>	<b>23,189</b>	<b>20,356</b>	<b>18,115</b>	<b>16,900</b>	<b>1,215</b>
当地で従業・通学	21,688	18,874	16,582	15,489	1,093
県内他市町村で従業・通学	1,357	1,371	1,395	1,293	102
盛岡市	43	44	47	28	19
宮古市	83	97	96	80	16
大船渡市	155	185	173	164	9
花巻市	14	13	11	8	3
北上市	23	17	10	10	...
遠野市	222	185	225	219	6
陸前高田市	11	10	11	11	...
大槌町	660	716	720	676	44
山田町	50	58	70	70	0
その他の市町村	96	46	27	27	0
他県で従業・通学	144	111	110	96	14
北海道	19	...	...	3	...
青森県	...	...	...	4	...
宮城県	24	26	35	27	8
東京都	21	20	24	21	3
その他の都道府県	80	65	42	41	1

(注) 総数には不詳を含む。

## 30 従業地、通学地による常住地別15歳以上就業者数及び通学者数

(単位：人)

従業地・通学地常住市町村	就業者および通学者数				
	平成12年	平成17年	平成22年		
			総 数	就業者	通学者
<b>当地で従業・通学の者</b>	<b>25,427</b>	<b>22,288</b>	<b>20,053</b>	<b>18,713</b>	<b>1,340</b>
当地に常住	21,688	18,874	16,582	15,489	1,093
県内他市町村に常住	3,624	3,298	3,361	3,120	241
盛岡市	50	44	72	72	...
宮古市	86	110	92	91	1
大船渡市	155	340	341	321	20
花巻市	...	11	24	24	...
北上市	...	16	11	11	...
遠野市	316	262	294	254	40
陸前高田市	28	38	41	41	...
住田町	31	31	34	29	5
大槌町	2,304	2,044	2,001	1,838	163
山田町	404	364	391	381	10
その他の市町村	250	38	60	58	2
他県に常住	115	116	82	82	...
青森県	12	10	7	7	...
宮城県	51	49	45	45	...
その他の都道府県	52	57	30	30	...

(注) 総数には不詳を含む。



## 31 常住地又は従業地による産業（大分類）別 15 歳以上就業者数

(単位：人)

産 業（大分類）	常住地による就業者数					従業地による就業者数		
	総 数	自 宅 以 下 で 従 業	自 宅 以 外 の 当 地 で 従 業	県 内 他 市 町 村 で 従 業	他 県 で 従 業	総 数	うち 県 内 他 市 町 村 に 常 住	うち 他 県 に 常 住
総 数	16,900	2,377	13,112	1,293	96	18,713	3,120	82
農業・林業	307	221	77	9	－	323	25	－
うち農業	256	210	44	2	－	255	1	－
漁業	884	624	231	16	13	939	51	33
鉱業・採石業・砂利採取業	19	－	11	8	－	12	1	－
建設業	1,463	169	1,179	81	30	1,760	395	13
製造業	3,504	95	3,029	371	7	3,889	753	10
電気・ガス・熱供給・水道業	140	1	134	4	1	157	21	1
情報通信業	99	8	82	6	3	121	29	2
運輸・郵便業	783	28	659	64	29	941	247	4
卸売・小売業	2,604	509	1,894	191	7	2,812	404	2
金融・保険業	397	22	333	42	－	415	59	1
不動産・物品賃貸業	185	68	112	5	－	212	32	－
学術研究、専門・技術 サービス業	293	59	218	16	－	348	69	2
宿泊・飲食サービス業	841	141	670	28	－	920	106	1
生活関連サービス・娯楽業	583	209	343	30	1	633	81	－
教育・学習支援業	688	40	490	153	3	695	162	1
医療・福祉	1,990	63	1,761	166	－	2,229	398	7
複合サービス事業	249	2	224	22	－	270	43	－
サービス業(他に分類 されないもの)	950	113	803	32	1	1,066	147	2
公務(他に分類されないもの)	910	5	885	48	1	955	92	2
分類不能の産業	11	－	7	1	－	16	5	1

(注) 総数には従業地「不詳」を含む。

32 常住地又は従業地・通学地による年齢（5歳階級）、男女別人口及び15歳以上就業者数＜平成22年＞

年 齢 別	常住地による人口（夜間人口）						総数
	総数	従業も通学もしていない	自宅で従業	自宅外の 当市で 従業・通学	県内他市 町村で 従業・通学	他県で 従業・通学	
<b>総 数</b>	<b>39,574</b>	<b>18,637</b>	<b>2,377</b>	<b>16,935</b>	<b>1,401</b>	<b>110</b>	<b>16,900</b>
15歳未満	4,436	1,698	－	2,730	6	－	－
15～19歳	1,404	61	4	1,218	105	7	155
20～24	1,022	183	17	703	103	8	810
25～29	1,464	297	21	1,020	115	1	1,156
30～34	1,786	376	57	1,223	119	6	1,406
35～39	2,172	461	70	1,438	177	11	1,699
40～44	2,236	446	107	1,486	182	6	1,780
45～49	2,281	484	134	1,491	153	6	1,787
50～54	2,432	559	179	1,510	159	17	1,867
55～59	3,246	909	303	1,848	152	29	2,335
60～64	3,316	1,559	393	1,262	87	12	1,756
65～69	3,205	2,207	378	586	24	6	994
70～74	3,300	2,644	360	279	13	－	653
75～79	3,132	2,802	227	91	5	1	324
80～84	2,280	2,147	95	35	1	－	131
85歳以上	1,855	1,804	32	15	－	－	47
<b>男</b>	<b>18,543</b>	<b>6,884</b>	<b>1,327</b>	<b>9,329</b>	<b>835</b>	<b>99</b>	<b>9,574</b>
15歳未満	2,273	863	－	1,407	2	－	－
15～19歳	724	29	3	643	44	3	86
20～24	487	87	10	318	61	4	384
25～29	770	103	13	577	70	1	659
30～34	889	89	38	675	77	6	797
35～39	1,114	136	44	809	105	10	971
40～44	1,127	140	66	797	114	5	982
45～49	1,152	163	74	807	95	6	983
50～54	1,241	183	94	849	92	16	1,053
55～59	1,632	284	156	1,071	90	29	1,348
60～64	1,589	562	211	752	50	12	1,026
65～69	1,425	853	193	348	22	6	569
70～74	1,456	1,043	217	185	9	－	412
75～79	1,261	1,059	138	58	3	1	200
80～84	867	785	55	25	1	－	81
85歳以上	529	505	15	8	－	－	23
<b>女</b>	<b>21,031</b>	<b>11,753</b>	<b>1,050</b>	<b>7,606</b>	<b>566</b>	<b>11</b>	<b>7,326</b>
15歳未満	2,163	835	－	1,323	4	－	－
15～19歳	680	32	1	575	61	4	69
20～24	535	96	7	385	42	4	426
25～29	694	194	8	443	45	－	497
30～34	897	287	19	548	42	－	609
35～39	1,058	325	26	629	72	1	728
40～44	1,109	306	41	689	68	1	798
45～49	1,129	321	60	684	58	－	804
50～54	1,191	376	85	661	67	1	814
55～59	1,614	625	147	777	62	－	987
60～64	1,727	997	182	510	37	－	730
65～69	1,780	1,354	185	238	2	－	425
70～74	1,844	1,601	143	94	4	－	241
75～79	1,871	1,743	89	33	2	－	124
80～84	1,413	1,362	40	10	－	－	50
85歳以上	1,326	1,299	17	7	－	－	24

（注）総数には労働力状態「不詳」を含む。

常住地による就業者数			従業地・通学地による人口(昼間人口)			従業地による就業者数		
自宅外の 当市で従業	県内他市 町村で従業	他県で従業	総数	県内他市 町村に 常住	他県に 常住	総数	県内他市 町村に 常住	他県に 常住
<b>13,112</b>	<b>1,293</b>	<b>96</b>	<b>41,514</b>	<b>3,369</b>	<b>82</b>	<b>18,713</b>	<b>3,120</b>	<b>82</b>
-	-	-	4,438	8	-	-	-	-
133	18	0	1,571	279	0	178	41	0
701	89	1	1,104	191	2	912	190	2
1,018	114	1	1,649	299	2	1,341	298	2
1,223	119	6	2,012	349	2	1,631	348	2
1,438	177	11	2,361	370	7	1,888	370	7
1,484	182	6	2,426	372	6	1,970	372	6
1,490	153	6	2,527	400	5	2,033	400	5
1,510	159	17	2,642	376	10	2,077	376	10
1,848	152	29	3,441	348	28	2,530	348	28
1,262	87	12	3,514	285	12	1,954	285	12
586	24	6	3,250	67	8	1,039	67	8
279	13	-	3,299	12	0	652	12	0
91	5	1	3,137	11	0	329	11	0
34	1	-	2,281	2	-	132	2	-
15	0	-	1,855	-	-	47	-	-
<b>7,351</b>	<b>790</b>	<b>92</b>	<b>19,954</b>	<b>2,265</b>	<b>80</b>	<b>10,903</b>	<b>2,131</b>	<b>80</b>
-	-	-	2,274	3	-	-	-	-
75	8 -	-	829	152 -	-	100	22 -	-
318	54	-	542	118	2	450	118	2
575	70	1	871	171	1	759	170	1
675	77	6	1,026	218	2	934	218	2
809	105	10	1,239	233	7	1,096	233	7
796	114	5	1,263	250	5	1,118	250	5
807	95	6	1,326	270	5	1,157	270	5
849	92	16	1,405	262	10	1,217	262	10
1,071	90	29	1,823	282	28	1,539	282	28
752	50	12	1,769	230	12	1,206	230	12
348	22	6	1,461	56	8	605	56	8
185	9	-	1,457	10	-	413	10	-
58	3	1	1,266	9 -	-	205	9 -	-
25	1	-	867	1	-	81	1	-
8 -	-	-	529	-	-	23	-	-
<b>5,761</b>	<b>503</b>	<b>4</b>	<b>21,560</b>	<b>1,104</b>	<b>2</b>	<b>7,810</b>	<b>989</b>	<b>2</b>
-	-	-	2,164	5	-	-	-	-
58	10	-	742	127	-	78	19	-
383	35	1	562	73 -	-	462	72	-
443	44	-	778	128	1	582	128	1
548	42 -	-	986	131	-	697	130	-
629	72	1	1,122	137 -	-	792	137 -	-
688	68	1	1,163	122	1	852	122	1
683	58	-	1,201	130	-	876	130	-
661	67	1	1,237	114	-	860	114	-
777	62	-	1,618	66	-	991	66	-
510	37	-	1,745	55	-	748	55	-
238	2	-	1,789	11	-	434	11	-
94	4	-	1,842	2	-	239	2	-
33	2	-	1,871	2	-	124	2	-
9 -	-	-	1,414	1	-	51	1	-
7 -	-	-	1,326 -	-	-	24 -	-	-

### 33 人口集中地区人口、面積及び人口密度

年 別	人 口 (人)	面 積 (km <sup>2</sup> )	1km <sup>2</sup> 当り 人口密度	全体に占める割合		全体人口 (人)	全体面積 (km <sup>2</sup> )
				人口(%)	面積(%)		
平成12年	21,526	6.06	3,552.1	46.27	1.4	46,521	441.29
17年	20,010	6.05	3,307.4	46.55	1.4	42,987	441.36
22年	18,428	5.99	3,076.5	46.57	1.4	39,574	441.43
27年	15,419	4.84	3,185.7	41.90	1.1	36,802	440.34

(注) 全体面積は、一部境界未定のため総務省統計局において推定した。

## IV 事業所

## 34 産業（中分類）別事業所数及び従業者数（平成24年）

産業中分類		事業所数	従業者数
<b>総</b>	<b>数</b>	<b>1, 635</b>	<b>13, 352</b>
<b>農業・林業</b>		<b>4</b>	<b>54</b>
農業		2	38
林業		2	16
<b>漁業</b>		<b>6</b>	<b>196</b>
漁業		6	196
水産養殖業		-	-
<b>鉱業・採石業・砂利採取業</b>		<b>1</b>	<b>15</b>
鉱業・採石業・砂利採取業		1	15
<b>建設業</b>		<b>181</b>	<b>1, 678</b>
総合工事業		87	1, 060
職別工事業（設備工事業を除く）		49	287
設備工事業		44	323
建設業 内格付不能		1	8
<b>製造業</b>		<b>99</b>	<b>3, 043</b>
食料品製造業		29	528
飲料・たばこ・飼料製造業		4	71
繊維工業		3	15
木材・木製品製造業（家具を除く）		2	5
家具・装備品製造業		3	7
パルプ・紙・紙加工品製造業		-	-
印刷・同関連業		3	15
化学工業		3	41
石油製品・石炭製品製造業		-	-
プラスチック製品製造業（別掲を除く）		9	228
ゴム製品製造業		1	1
なめし革・同製品・毛皮製造業		-	-
窯業・土石製品製造業		5	53
鉄鋼業		6	550
非鉄金属製造業		1	5
金属製品製造業		5	36
はん用機械器具製造業		7	1, 191
生産用機械器具製造業		6	146
業務用機械器具製造業		-	-
電子部品・デバイス・電子回路製造業		1	52
電気機械器具製造業		1	12
情報通信機械器具製造業		-	-
輸送用機械器具製造業		6	70
その他の製造業		4	17
<b>電気・ガス・熱供給・水道業</b>		<b>4</b>	<b>111</b>
電気業		3	63
ガス業		1	48
熱供給業		-	-
水道業		-	-
<b>情報通信業</b>		<b>13</b>	<b>198</b>
通信業		2	8
放送業		1	5
情報サービス業		4	20
インターネット付随サービス業		-	-
映像・音声・文字情報制作業		6	165
<b>運輸業・郵便業</b>		<b>43</b>	<b>711</b>
鉄道業		3	62
道路旅客運送業		7	133
道路貨物運送業		20	197
水運業		-	-
航空運輸業		-	-
倉庫業		3	32
運輸に附帯するサービス業		5	200
郵便業		5	87

資料：平成24年経済センサス-活動調査

（注）産業分類が不詳の事業所を除く

活動調査では国・地方公共団体は調査対象としていない（以下の表においても同様）

## 34 産業（中分類）別事業所数及び従業者数（平成24年）（つづき）

産業中分類	事業所数	従業者数
<b>卸売業・小売業</b>	<b>441</b>	<b>2,413</b>
<b>卸売業</b>	<b>90</b>	<b>553</b>
各種商品卸売業	-	-
繊維・衣服等卸売業	1	6
飲食料品卸売業	15	67
建築材料・鉱物・金属材料等卸売業	26	231
機械器具卸売業	24	108
その他の卸売業	24	141
<b>小売業</b>	<b>351</b>	<b>1,860</b>
各種商品小売業	1	2
織物・衣服・身の回り品小売業	33	106
飲食料品小売業	113	775
機械器具小売業	53	277
その他の小売業	139	659
無店舗小売業	12	41
<b>金融業・保険業</b>	<b>52</b>	<b>364</b>
銀行業	7	92
協同組織金融業	4	14
貸金業、クレジットカード業等非預金信用機関	2	5
金融商品取引業、商品先物取引業	-	-
補助的金融業等	2	6
保険業（保険媒介代理業、保険サービス業を含む）	36	244
金融・保険業 内格付不能	1	3
<b>不動産・物品賃貸業</b>	<b>95</b>	<b>248</b>
不動産取引業	7	27
不動産賃貸業・管理業	71	130
不動産業 内格付不能	2	3
物品賃貸業	15	88
<b>学術研究、専門・技術サービス業</b>	<b>48</b>	<b>176</b>
学術・開発研究機関	1	7
専門サービス業（他に分類されないもの）	14	41
広告業	-	-
技術サービス業（他に分類されないもの）	33	128
<b>宿泊・飲食サービス業</b>	<b>195</b>	<b>888</b>
宿泊業	20	201
飲食店	161	570
持ち帰り・配達飲食サービス業	14	117
<b>生活関連サービス・娯楽業</b>	<b>174</b>	<b>381</b>
洗濯・理容・美容・浴場業	150	264
その他の生活関連サービス業	16	55
娯楽業	8	62
<b>教育、学習支援業</b>	<b>26</b>	<b>125</b>
学校教育	2	52
その他の教育、学習支援業	24	73
<b>医療、福祉</b>	<b>119</b>	<b>1,708</b>
医療業	55	750
保健衛生	1	-
社会保険・社会福祉・介護事業	63	958
<b>複合サービス事業</b>	<b>26</b>	<b>213</b>
郵便局	21	94
協同組合（他に分類されないもの）	5	119
<b>サービス業（他に分類されないもの）</b>	<b>108</b>	<b>830</b>
廃棄物処理業	4	108
自動車整備業	10	75
機械等修理業（別掲を除く）	15	82
職業紹介・労働者派遣業	1	6
その他の事業サービス業	24	362
政治・経済・文化団体	21	77
宗教	29	89
その他のサービス業	1	2
サービス業（政治・経済・文化団体、宗教）内格付不能	1	7
サービス業（政治・経済・文化団体、宗教を除く）内格付不能	2	22

## 34 産業（中分類）別事業所数及び従業者数（平成26年）

産業中分類		事業所数	従業者数
<b>総</b>	<b>数</b>	<b>1,898</b>	<b>17,525</b>
<b>農業・林業</b>		<b>9</b>	<b>62</b>
農業		4	28
林業		5	34
<b>漁業</b>		<b>6</b>	<b>178</b>
漁業		6	178
水産養殖業		-	-
<b>鉱業・採石業・砂利採取業</b>		<b>1</b>	<b>22</b>
鉱業、採石業、砂利採取業		1	22
<b>建設業</b>		<b>197</b>	<b>1,897</b>
総合工事業		93	1,099
職別工事業（設備工事業を除く）		47	281
設備工事業		57	517
<b>製造業</b>		<b>114</b>	<b>3,343</b>
食料品製造業		35	896
飲料・たばこ・飼料製造業		4	69
繊維工業		3	34
木材・木製品製造業（家具を除く）		2	4
家具・装備品製造業		1	3
パルプ・紙・紙加工品製造業		-	-
印刷・同関連業		6	27
化学工業		2	40
石油製品・石炭製品製造業		-	-
プラスチック製品製造業（別掲を除く）		9	233
ゴム製品製造業		1	1
なめし革・同製品・毛皮製造業		-	-
窯業・土石製品製造業		7	76
鉄鋼業		7	558
非鉄金属製造業		1	9
金属製品製造業		6	37
はん用機械器具製造業		11	1,090
生産用機械器具製造業		4	107
業務用機械器具製造業		-	-
電子部品・デバイス・電子回路製造業		1	41
電気機械器具製造業		2	28
情報通信機械器具製造業		-	-
輸送用機械器具製造業		6	69
その他の製造業		6	21
<b>電気・ガス・熱供給・水道業</b>		<b>5</b>	<b>169</b>
電気業		2	55
ガス業		-	-
熱供給業		-	-
水道業		3	114
<b>情報通信業</b>		<b>19</b>	<b>93</b>
通信業		1	5
放送業		4	24
情報サービス業		6	38
インターネット付随サービス業		-	-
映像・音声・文字情報制作業		8	26
<b>運輸業・郵便業</b>		<b>41</b>	<b>760</b>
鉄道業		3	96
道路旅客運送業		8	145
道路貨物運送業		22	295
水運業		-	-
航空運輸業		-	-
倉庫業		4	29
運輸に附帯するサービス業		4	195
郵便業		-	-

資料：平成26年経済センサス-基礎調査  
（注）産業分類が不詳の事業所を除く



## 34 産業（中分類）別事業所数及び従業者数（平成26年）（つづき）

産業中分類	事業所数	従業者数
<b>卸売業・小売業</b>	<b>507</b>	<b>2,904</b>
<b>卸売業</b>	<b>109</b>	<b>603</b>
各種商品卸売業	2	6
繊維・衣服等卸売業	2	8
飲食料品卸売業	18	111
建築材料、鉱物・金属材料等卸売業	30	181
機械器具卸売業	28	129
その他の卸売業	29	168
<b>小売業</b>	<b>398</b>	<b>2,301</b>
各種商品小売業	1	140
織物・衣服・身の回り品小売業	52	193
飲食料品小売業	116	817
機械器具小売業	53	290
その他の小売業	162	796
無店舗小売業	14	65
<b>金融業・保険業</b>	<b>45</b>	<b>323</b>
銀行業	7	86
協同組織金融業	4	15
貸金業、クレジットカード業等非預金信用機関	3	21
金融商品取引業、商品先物取引業	-	-
補助的金融業等	2	5
保険業（保険媒介代理業、保険サービス業を含む）	29	196
<b>不動産・物品賃貸業</b>	<b>98</b>	<b>265</b>
不動産取引業	8	27
不動産賃貸業・管理業	73	134
物品賃貸業	17	104
<b>学術研究、専門・技術サービス業</b>	<b>63</b>	<b>409</b>
学術・開発研究機関	1	70
専門サービス業（他に分類されないもの）	13	42
広告業	-	-
技術サービス業（他に分類されないもの）	49	297
<b>宿泊・飲食サービス業</b>	<b>241</b>	<b>1,066</b>
宿泊業	23	223
飲食店	197	711
持ち帰り・配達飲食サービス業	21	132
<b>生活関連サービス業・娯楽業</b>	<b>179</b>	<b>452</b>
洗濯・理容・美容・浴場業	151	280
その他の生活関連サービス業	18	94
娯楽業	10	78
<b>教育、学習支援業</b>	<b>49</b>	<b>670</b>
学校教育	21	584
その他の教育、学習支援業	28	86
<b>医療、福祉</b>	<b>146</b>	<b>2,669</b>
医療業	59	1,344
保健衛生	-	-
社会保険・社会福祉・介護事業	87	1,325
<b>複合サービス事業</b>	<b>23</b>	<b>314</b>
郵便局	18	163
協同組合（他に分類されないもの）	5	151
<b>サービス業（他に分類されないもの）</b>	<b>119</b>	<b>1,002</b>
廃棄物処理業	5	96
自動車整備業	15	112
機械等修理業（別掲を除く）	12	66
職業紹介・労働者派遣業	2	19
その他の事業サービス業	29	495
政治・経済・文化団体	25	133
宗教	30	79
その他のサービス業	1	2
<b>公務（他に分類されるものを除く）</b>	<b>36</b>	<b>927</b>
国家公務	8	125
地方公務	28	802

## 35 産業（大分類）別事業所数の推移

(単位：事業所、%)

産業大分類	平成21年		平成24年		平成26年	
	実 数	構成比	実 数	構成比	実 数	構成比
<b>総 数</b>	<b>2,396</b>	<b>100.0</b>	<b>1,635</b>	<b>100.0</b>	<b>1,898</b>	<b>100.0</b>
農業	-	-	-	-	-	-
林業	-	-	-	-	-	-
農業・林業	7	0.3	4	0.2	9	0.5
漁業	13	0.5	6	0.4	6	0.3
鉱業	-	-	-	-	-	-
鉱業、採石業、砂利採取業	1	0.0	1	0.1	1	0.1
建設業	202	8.4	181	11.1	197	10.4
製造業	137	5.7	99	6.1	114	6.0
電気・ガス・熱供給・水道業	5	0.2	4	0.2	5	0.3
運輸・通信業	-	-	-	-	-	-
情報通信業	15	0.6	13	0.8	19	1.0
運輸業	-	-	-	-	-	-
運輸・郵便業	55	2.3	43	2.6	41	2.2
卸売・小売業、飲食店	-	-	-	-	-	-
卸売・小売業	673	28.1	441	27.0	507	26.7
金融・保険業	61	2.5	52	3.2	45	2.4
不動産業	147	6.1	95	5.8	98	5.2
学術研究、専門・技術サービス業	59	2.5	48	2.9	63	3.3
飲食店・宿泊業	328	13.7	195	11.9	241	12.7
生活関連サービス・娯楽業	262	10.9	174	10.6	179	9.4
医療・福祉	138	5.8	119	7.3	146	7.7
教育・学習支援業	70	2.9	26	1.6	49	2.6
複合サービス事業	34	1.4	26	1.6	23	1.2
サービス業	-	-	-	-	-	-
サービス業（他に分類されないもの）	150	6.3	108	6.6	119	6.3
公務（他に分類されないもの）	39	1.6	-	-	36	1.9

資料：経済センサス-基礎調査（平成21年、平成26年）、経済センサス-活動調査（平成24年）

(単位：人、%)

産業大分類	平成21年		平成24年		平成26年	
	実 数	構成比	実 数	構成比	実 数	構成比
<b>総 数</b>	<b>18,679</b>	<b>100.0</b>	<b>13,352</b>	<b>100.0</b>	<b>17,525</b>	<b>100.0</b>
農業	-	-	-	-	-	-
林業	-	-	-	-	-	-
農業・林業	70	0.4	54	0.4	62	0.4
漁業	252	1.3	196	1.5	178	1.0
鉱業	-	-	-	-	-	-
鉱業、採石業、砂利採取業	14	0.1	15	0.1	22	0.1
建設業	1,677	9.0	1,678	12.6	1,897	10.8
製造業	3,694	19.8	3,043	22.8	3,343	19.1
電気・ガス・熱供給・水道業	119	0.6	111	0.8	169	1.0
運輸・通信業	-	-	-	-	-	-
情報通信業	117	0.6	198	1.5	93	0.5
運輸業	-	-	-	-	-	-
運輸・郵便業	1,033	5.5	711	5.3	760	4.3
卸売・小売業、飲食店	-	-	-	-	-	-
卸売・小売業	3,507	18.8	2,413	18.1	2,904	16.6
金融・保険業	442	2.4	364	2.7	323	1.8
不動産業	330	1.8	248	1.9	265	1.5
学術研究、専門・技術サービス業	414	2.2	176	1.3	409	2.3
飲食店・宿泊業	1,219	6.5	888	6.7	1,066	6.1
生活関連サービス・娯楽業	640	3.4	381	2.9	452	2.6
医療・福祉	2,307	12.4	1,708	12.8	2,669	15.2
教育・学習支援業	669	3.6	125	0.9	670	3.8
複合サービス事業	243	1.3	213	1.6	314	1.8
サービス業	-	-	-	-	-	-
サービス業（他に分類されないもの）	1,147	6.1	830	6.2	1,002	5.7
公務（他に分類されないもの）	785	4.2	-	-	927	5.3

資料：経済センサス-基礎調査（平成21年、平成26年）、経済センサス-活動調査（平成24年）

37 従業者規模別事業所数及び従業者数（平成26年）

（１）事業所数

（単位：事業所）

産業大分類	民 営					派遣・下請 従業者のみ	国・地方 公共団体
	1～4人	5～9人	10～ 19人	20～ 29人	30人 以上		
<b>総 数</b>	<b>1,108</b>	<b>353</b>	<b>207</b>	<b>65</b>	<b>83</b>	<b>4</b>	<b>78</b>
農林漁業	2	3	3	3	2	-	2
鉱業、採石業、砂利採取業	-	-	-	1	-	-	-
建設業	85	54	35	13	10	-	-
製造業	41	18	22	10	23	-	-
電気・ガス・熱供給・水道業	-	1	-	-	2	-	2
情報通信業	10	4	4	-	-	1	-
運輸・郵便業	8	12	9	6	6	-	-
卸売・小売業	321	119	48	8	10	1	-
金融・保険業	24	6	10	2	1	2	-
不動産業	83	10	4	-	-	-	1
学術研究、専門・技術サービス業	43	11	4	-	1	-	4
飲食店・宿泊業	172	46	15	5	2	-	1
生活関連サービス・娯楽業	161	8	9	1	-	-	-
教育・学習支援業	19	4	2	-	1	-	23
医療・福祉	53	38	23	11	15	-	6
複合サービス事業	15	3	2	-	3	-	-
サービス業（他に分類されないもの）	71	16	17	5	7	-	3
公務（他に分類されないもの）	-	-	-	-	-	-	36

資料：平成26年経済センサス-基礎調査

（２）従業者数

（単位：人）

産業大分類	民 営					国・地方 公共団体
	1～4人	5～9人	10～ 19人	20～ 29人	30人 以上	
<b>総 数</b>	<b>2,313</b>	<b>2,333</b>	<b>2,792</b>	<b>1,511</b>	<b>6,406</b>	<b>2,170</b>
農林漁業	5	20	37	68	108	2
鉱業、採石業、砂利採取業	-	-	-	22	-	-
建設業	210	366	466	301	554	-
製造業	103	125	288	248	2,579	-
電気・ガス・熱供給・水道業	-	6	-	-	134	29
情報通信業	17	22	54	-	-	-
運輸・郵便業	22	88	138	130	382	-
卸売・小売業	715	767	628	170	624	-
金融・保険業	50	48	146	49	30	-
不動産業	139	68	48	-	-	10
学術研究、専門・技術サービス業	82	68	55	-	40	164
飲食店・宿泊業	368	307	203	114	70	4
生活関連サービス・娯楽業	266	44	119	23	-	-
教育・学習支援業	28	23	28	-	47	544
医療・福祉	130	258	311	270	1224	476
複合サービス事業	41	19	28	-	226	-
サービス業（他に分類されないもの）	137	104	243	116	388	14
公務（他に分類されないもの）	-	-	-	-	-	927

資料：平成26年経済センサス-基礎調査

38 産業（大分類）別、管内別事業所数及び従業者数

(単位：人)

		総 数	本庁管内	中妻管内	小佐野管内	甲子管内	鶴住居管内	栗橋管内	唐丹管内
総 数	事業所数	1,898	749	378	319	210	160	42	40
	従業員数	17,525	6,826	3,555	2,661	2,358	1,597	250	278
農林漁業	事業所数	15	3	1	1	3	2	3	2
	従業員数	240	56	14	1	34	46	15	74
鉱業・採石業・ 砂利採取業	事業所数	1	0	1	0	0	0	0	0
	従業員数	22	0	22	0	0	0	0	0
建 設 業	事業所数	197	54	36	38	32	25	8	4
	従業員数	1,897	724	378	192	265	201	98	39
製 造 業	事業所数	114	42	14	13	21	16	5	3
	従業員数	3,343	1,162	991	60	567	471	57	35
電気・ガス・熱 供給・水道業	事業所数	5	1	1	1	1	0	1	0
	従業員数	169	15	14	85	49	0	6	0
情報通信業	事業所数	19	11	8	0	0	0	0	0
	従業員数	93	57	36	0	0	0	0	0
運輸・ 郵便業	事業所数	41	21	3	4	7	5	0	1
	従業員数	760	466	32	87	126	40	0	9
卸売・ 小売業	事業所数	507	203	101	89	49	44	9	12
	従業員数	2,904	1,195	673	510	278	201	21	26
金融・ 保険業	事業所数	45	21	9	3	7	4	1	0
	従業員数	323	147	79	21	69	5	2	0
不動産業	事業所数	98	32	29	27	4	6	0	0
	従業員数	265	98	73	62	13	19	0	0
学術研究、 専門・技術サー ビス業	事業所数	63	23	11	18	6	5	0	0
	従業員数	409	240	37	63	9	60	0	0
宿泊業、飲食 サービス業	事業所数	241	155	46	20	14	4	1	1
	従業員数	1,066	696	186	78	50	47	3	6
生活関連 サービス 、娯楽業	事業所数	179	53	47	41	21	8	4	5
	従業員数	452	139	140	105	43	12	7	6
教育、学習 支援業	事業所数	49	16	6	13	8	3	1	2
	従業員数	670	182	72	172	136	63	12	33
医 療 福 祉	事業所数	146	45	28	28	16	22	2	5
	従業員数	2,669	577	255	951	586	263	4	33
複合サービ ス事業	事業所数	23	6	2	3	5	4	2	1
	従業員数	314	183	6	10	10	94	7	4
サービス業(他 に分類されな いもの)	事業所数	119	45	27	16	14	11	3	3
	従業員数	1,002	420	154	218	116	71	14	9
公 務 (他に分類され ないもの)	事業所数	36	18	8	4	2	1	2	1
	従業員数	927	469	393	46	7	4	4	4

資料：平成26年経済センサス-基礎調査

# V 農業・林業

### 39 農業の概況

区 分	平成12年	平成17年	平成22年	平成27年
基 礎 数 値				
総農家数（戸）	606	523	455	333
販売農家数	347	282	207	141
自給的農家数	259	241	248	192
農業就業人口（人） （販売農家）	574	469	340	213
耕地面積（ha）	1,035	882	804	765
田	225	216	209	184
畑	810	666	595	581
農 作 物				
耕地面積（ha）	141	120	97	65
水稻	130	113	93	62
大豆	11	6	4	3
そば	...	1	x	x
収穫量（t）	662	559	460	318
水稻	647	550	456	314
大豆	15	8	4	4
そば	...	1	x	x

資料：農林業センサス、面積調査、作況調査

### 40 経営耕地面積規模別農家数

（単位：戸）

年 別 地区別	総農家数	小 計	販 売 農 家						自給的 農家
			0.3ha 未満	0.3～ 0.5ha	0.5～ 1.0ha	1.0～ 1.5ha	1.5～ 2.0ha	2.0ha 以上	
平成17年	523	282	12	135	104	21	5	0	241
平成22年	455	207	7	88	87	18	3	4	248
平成27年	333	141	2	64	59	10	2	4	192
釜石	15	1	x	x	x	x	x	x	14
唐丹	52	27	－	12	13	1	1	－	25
甲子	85	36	－	16	15	4	－	1	49
鵜住居	34	15	x	x	x	x	x	x	19
栗橋	147	62	2	28	24	5	1	2	85

資料：農林業センサス

## 41 専業・兼業別農家数及び世帯員数（販売農家）

(単位：戸、人)

年 別 地区別	販 売 農 家					世帯員数 (雇人除く)
	計	専 業	兼 業			
			計	第1種	第2種	
平成17年	282	56	226	19	207	1,100
平成22年	207	62	145	16	129	741
平成27年	141	44	97	11	86	487
釜 石	1	x	x	x	x	x
唐 丹	27	8	19	1	18	85
甲 子	36	13	23	4	19	123
鵜住居	15	x	x	x	x	x
栗 橋	62	19	43	5	38	211

資料：農林業センサス

## 42 販売目的の家畜を飼養している農家数と飼養頭羽数

(単位：戸、頭、100羽)

年 別	乳 用 牛		肉用牛		豚		にわとり	
	飼養 農家数	飼養 頭数	飼養 農家数	飼養 頭数	飼養 農家数	飼養 頭数	飼養 農家数	飼養 羽数
平成23年	1	1	38	238	1	x	1	1
24	—	—	36	227	1	x	1	1
25	—	—	32	211	1	x	1	1
26	—	—	27	145	1	x	1	1
27	—	—	27	98	1	x	1	x

資料：農林課

## 43 農業用機械の種類別所有台数

(単位：戸、台)

年 別	動力田植機		トラクター		コンバイン	
	農家数	台 数	農家数	台 数	農家数	台 数
平成17年 販売農家	208	208	224	234	73	73
平成22年 販売農家	135	140	160	170	73	74
平成27年 販売農家	85	85	107	118	50	50

資料：農林業センサス

#### 44 農地の転用、移転件数及び面積

		(単位：㎡)									
区 分	平成23年度		平成24年度		平成25年度		平成26年度		平成27年度		
	件数	面積	件数	面積	件数	面積	件数	面積	件数	面積	
農地法第3条	4	16,882	2	1,472	3	9,759	4	7,748	4	19,254	
所有権移転	3	12,190	2	1,472	3	9,759	4	7,748	3	1,646	
自作地	3	12,190	2	1,472	3	9,759	4	7,748	3	1,646	
無償	1	5,710	－	－	2	8,030	2	7,491	1	38	
有償	2	6,480	2	1,472	1	－	2	257	2	1,608	
小作地	－	－	－	－	－	－	－	－	－	－	
貸借権等の設定移転 (無償も含む)	1	4,692	－	－	－	－	－	－	1	17,608	
農地法第4条	5	1,818	8	4,308	9	3,056	3	5,164	1	1,720	
道路水路敷地	－	－	1	72	2	223	2	4,638	－	－	
住宅敷地その他	5	1,818	7	4,236	7	2,833	1	526	1	1,720	
農地法第5条	33	29,030	51	53,187	58	44,088	46	40,361	37	31,753	
住宅敷地	15	10,697	28	19,193	39	24,216	26	12,056	22	11,320	
公共用地	－	－	1	2,790	－	－	3	4,710	－	－	
建物施設	8	10,150	12	18,125	6	12,270	4	9,767	3	5,280	
その他施設	10	8,183	10	13,079	13	7,602	13	13,828	12	15,153	

資料：釜石市農業委員会

#### 45 林業の概況

地 区 別	総土地 面積 (ha)	林野面積(ha)			総世帯数 (戸)	総人口 (人)	農家数 (戸)	林家数 (戸)	林野率 (%)
		計	現況森 面積	森林以外 の草生地					
平成17年	44,135	39,463	39,422	41	16,994	42,987	523	1,249	89.4
平成22年	44,143	39,696	39,650	46	16,094	39,574	455	1,204	89.9
平成27年	44,034	38,880	38,835	45	16,860	36,802	333	1,126	88.3
釜 石	4,576	3,654	...	...	...	...	15	218	79.9
唐 丹	8,100	6,998	...	...	...	...	52	179	86.4
甲 子	11,963	11,004	...	...	...	...	85	303	92.0
鶴住居	6,546	5,676	...	...	...	...	34	177	86.7
栗 橋	12,849	11,548	...	...	...	...	147	249	89.9

資料：農林業センサス (注) 総世帯数、総人口は、平成22年国勢調査の概数によった。

#### 46 林野面積 (1) 国 有

				(単位：ha)
年 別	総 数	林 野 庁		林野庁以外の官庁
平成17年	10,188	10,187		1
平成22年	10,167	10,166		1
平成27年	9,683	9,683		-

資料：農林業センサス

#### (2) 民 有

								(単位：ha)
年 別	総 数	独立行政法人	公 有					私 有
			計	県	森林整備法人	市	財産区	
平成17年	29,275	1,676	5,211	3,994	3	881	333	22,388
平成22年	24,321	1,719	5,208	3,994	－	881	333	22,602
平成27年	29,197	1,714	4,935	3,787	－	839	309	22,548

資料：農林業センサス



## VI 水 産 業

## 47 階層別、組織別経営体数

漁業地区	調査年	計	組織別						漁 船 非 使用		
			個人	会社	漁業 協同 組合	漁業 生産 組合	共同 経営	その他		無動力船 の み	船外機付 漁船
合計	平成5年	1,116	1,095	12	2	5	1	1	3	-	...
	平成10年	997	979	10	2	5	-	1	1	-	...
	平成15年	946	933	6	2	2	2	1	1	-	...
	平成20年	827	818	4	2	2	1	-	1	-	255
	平成25年	540	532	4	3	1	-	-	4	-	315
釜石東部	平成5年	402	395	1	1	4	1	-	-	-	...
	平成10年	378	373	1	1	3	-	-	1	-	...
	平成15年	401	398	-	1	2	-	-	-	-	...
	平成20年	344	341	-	1	2	-	-	-	-	86
	平成25年	212	209	1	1	1	-	-	-	-	138
釜石	平成5年	135	122	11	-	1	-	1	2	-	...
	平成10年	95	86	8	-	1	-	-	-	-	...
	平成15年	90	85	5	-	-	-	-	1	-	...
	平成20年	82	78	4	-	-	-	-	1	-	49
	平成25年	50	47	3	-	-	-	-	-	-	32
釜石市内陸	平成5年	-	-	-	-	-	-	-	-	-	...
	平成10年	-	-	-	-	-	-	-	-	-	...
	平成15年	4	4	-	-	-	-	-	-	-	...
	平成20年	2	X	-	-	-	X	X	-	-	X
	平成25年	5	5	-	-	-	-	-	-	-	3
平田	平成5年	111	111	-	-	-	-	-	-	-	...
	平成10年	101	98	1	-	1	-	1	-	-	...
	平成15年	93	89	1	-	-	2	1	-	-	...
	平成20年	77	X	-	-	-	X	X	-	-	X
	平成25年	77	76	-	1	-	-	-	4	-	59
白浜浦	平成5年	113	113	-	-	-	-	-	-	-	...
	平成10年	109	109	-	-	-	-	-	-	-	...
	平成15年	115	115	-	-	-	-	-	-	-	...
	平成20年	98	98	-	-	-	-	-	-	-	32
	平成25年	89	89	-	-	-	-	-	-	-	52
唐丹	平成5年	355	354	-	1	-	-	-	1	-	...
	平成10年	314	313	-	1	-	-	-	-	-	...
	平成15年	243	242	-	1	-	-	-	-	-	...
	平成20年	224	223	-	1	-	-	-	-	-	46
	平成25年	107	106	-	1	-	-	-	-	-	31

資料:漁業センサス

漁 船 使 用												
動 力 船 使 用												
1トン未満	1～3	3～5	5～10	10～20	20～30	30～50	50～100	100～200	200～500	500～1,000	1,000～3,000	3,000トン以上
215	54	41	16	18	1	1	-	5	4	1	2	-
265	41	27	12	11	1	-	1	4	4	1	-	1
292	27	21	15	9	-	-	1	1	3	-	2	-
2	24	12	10	6	-	-	-	2	1	-	2	-
-	13	9	4	9	-	-	-	1	1	-	-	1
21	21	9	7	3	-	1	-	1	-	-	-	-
54	9	5	7	-	-	-	1	1	-	-	-	-
97	6	3	7	3	-	-	1	-	-	-	-	-
2	5	5	5	2	-	-	-	-	-	-	-	-
-	6	4	1	3	-	-	-	-	-	-	-	-
35	35	17	1	7	-	-	-	4	4	1	2	-
50	6	12	2	6	-	-	-	3	3	1	-	1
54	4	11	4	2	-	-	-	1	2	-	2	-
-	5	4	2	1	-	-	-	2	1	-	2	-
-	3	2	1	3	-	-	-	1	1	-	-	1
-	-	-	-	-	-	-	-	-	-	-	-	-
-	-	-	-	-	-	-	-	-	-	-	-	-
4	-	-	-	-	-	-	-	-	-	-	-	-
-	X	-	-	-	-	-	-	-	-	-	-	-
-	-	-	-	-	-	-	-	-	-	-	-	-
57	57	1	-	1	-	-	-	-	-	-	-	-
55	-	-	-	-	-	-	-	-	1	-	-	-
56	-	-	-	-	-	-	-	-	1	-	-	-
-	X	-	-	-	-	-	-	-	-	-	-	-
-	1	1	-	-	-	-	-	-	-	-	-	-
45	45	5	2	-	-	-	-	-	-	-	-	-
50	3	6	-	-	-	-	-	-	-	-	-	-
44	4	5	-	-	-	-	-	-	-	-	-	-
-	3	2	2	-	-	-	-	-	-	-	-	-
-	3	2	2	-	-	-	-	-	-	-	-	-
57	57	9	6	7	1	-	-	-	-	-	-	-
56	23	4	3	5	1	-	-	-	-	-	-	-
37	13	2	4	4	-	-	-	-	-	-	-	-
-	10	1	1	3	-	-	-	-	-	-	-	-
-	-	-	-	3	-	-	-	-	-	-	-	-

## 47 経営体階層別経営体数(その2)

漁業地区	調査年	大 型 定置網	さ け 定置網	小 型 定置網	魚類養殖					海
					ぎんざけ 養 殖	ぶり類 養 殖	まだい 養 殖	ひらめ 養 殖	その他の 魚類養殖	ほたて が い
										養 殖
合計	平成5年	12	…	7	…	-	…	…	…	283
	平成10年	7	…	2	…	-	-	-	1	290
	平成15年	6	-	4	-	-	-	-	1	316
	平成20年	4	-	3	-	-	-	-	-	247
	平成25年	4	-	3	-	-	-	-	-	15
釜石東部	平成5年	7	…	4	…	-	…	…	…	166
	平成10年	4	…	2	…	-	-	-	-	177
	平成15年	3	-	4	-	-	-	-	-	194
	平成20年	2	-	3	-	-	-	-	-	149
	平成25年	4	-	1	-	-	-	-	-	9
釜石	平成5年	2	…	1	…	-	…	…	…	-
	平成10年	1	…	-	…	-	-	-	-	-
	平成15年	-	-	-	-	-	-	-	-	-
	平成20年	-	-	-	-	-	-	-	-	2
	平成25年	-	-	-	-	-	-	-	-	-
釜石市内陸	平成5年	-	…	-	…	-	…	…	…	-
	平成10年	-	…	-	…	-	-	-	-	-
	平成15年	-	-	-	-	-	-	-	-	-
	平成20年	X	-	-	-	-	-	-	-	X
	平成25年	-	-	-	-	-	-	-	-	-
平田	平成5年	-	…	-	…	-	…	…	…	38
	平成10年	1	…	-	…	-	-	-	1	41
	平成15年	2	-	-	-	-	-	-	1	33
	平成20年	X	-	-	-	-	-	-	-	X
	平成25年	-	-	1	-	-	-	-	-	2
白浜浦	平成5年	-	…	-	…	-	…	…	…	10
	平成10年	-	…	-	…	-	-	-	-	20
	平成15年	-	-	-	-	-	-	-	-	18
	平成20年	-	-	-	-	-	-	-	-	12
	平成25年	-	-	-	-	-	-	-	-	4
唐丹	平成5年	3	…	2	…	-	…	…	…	69
	平成10年	1	…	-	…	-	-	-	-	52
	平成15年	1	-	-	-	-	-	-	-	71
	平成20年	1	-	-	-	-	-	-	-	50
	平成25年	-	-	1	-	-	-	-	-	-

資料:漁業センサス

(単位:経営体)

面 養 殖											
かき類 養殖	その他の 貝類養殖	くるま えび 養殖	ほや類 養殖	その他の 水産動物 類養殖	こんぶ類 養殖	わかめ類 養殖	のり類 養殖	その他の 海藻類 養殖	真珠 養殖	真珠 母貝 養殖	その他の 養殖
11	...	...	...	...	...	384	-	...	-	-	58
23	...	...	...	...	...	293	-	...	-	-	12
28	-	-	6	1	14	198	-	-	-	-	...
26	-	-	8	-	2	222	-	-	-	-	...
1	-	-	1	-	2	157	-	-	-	-	-
11	...	...	...	...	...	160	-	...	-	-	6
21	...	...	...	...	...	92	-	...	-	-	4
14	-	-	3	1	1	64	-	-	-	-	...
11	-	-	6	-	-	68	-	-	-	-	...
-	-	-	-	-	2	44	-	-	-	-	-
-	...	...	...	...	...	49	-	...	-	-	3
-	...	...	...	...	...	10	-	...	-	-	-
-	-	-	-	-	-	9	-	-	-	-	...
-	-	-	-	-	-	13	-	-	-	-	...
-	-	-	1	-	-	5	-	-	-	-	-
-	...	...	...	...	...	-	-	...	-	-	-
-	...	...	...	...	...	-	-	...	-	-	-
-	-	-	-	-	-	-	-	-	-	-	...
-	-	-	-	-	-	X	-	-	-	-	...
-	-	-	-	-	-	2	-	-	-	-	-
-	...	...	...	...	...	12	-	...	-	-	-
-	...	...	...	...	...	2	-	...	-	-	-
-	-	-	-	-	-	-	-	-	-	-	...
-	-	-	-	-	-	X	-	-	-	-	...
-	-	-	-	-	-	9	-	-	-	-	-
-	...	...	...	...	...	45	-	...	-	-	4
2	...	...	...	...	...	22	-	...	-	-	6
14	-	-	-	-	13	17	-	-	-	-	...
15	-	-	-	-	1	31	-	-	-	-	...
1	-	-	-	-	-	25	-	-	-	-	-
-	...	...	...	...	...	118	-	...	-	-	45
-	...	...	...	...	...	167	-	...	-	-	2
-	-	-	3	-	-	108	-	-	-	-	...
-	-	-	2	-	1	109	-	-	-	-	...
-	-	-	-	-	-	72	-	-	-	-	-

## 47 経営体階層別経営体数(その3)

(単位:経営体)

漁業地区	調査年	計	沿岸漁業層		中小 漁業層	大規模 漁業層
			うち、海面養 殖層	うち、左記以外 の沿岸漁業層		
合計	平成5年	1084	736	348	30	…
	平成10年	974	619	355	22	…
	平成15年	930	564	366	14	2
	平成20年	816	505	311	9	2
	平成25年	528	176	352	11	1
釜石東部	平成5年	397	343	54	5	…
	平成10年	376	294	82	2	…
	平成15年	397	277	120	4	—
	平成20年	342	234	108	2	—
	平成25年	209	55	154	3	—
釜石	平成5年	117	52	65	16	…
	平成10年	81	10	71	13	…
	平成15年	83	9	74	5	2
	平成20年	76	15	61	4	2
	平成25年	44	6	38	5	1
釜石市内陸	平成5年	—	—	—	—	…
	平成10年	—	—	—	—	…
	平成15年	4	—	4	—	—
	平成20年	X	X	X	X	X
	平成25年	5	2	3	—	—
平田	平成5年	110	50	60	1	…
	平成10年	100	44	56	1	…
	平成15年	92	34	58	1	—
	平成20年	X	X	X	X	X
	平成25年	77	11	66	—	—
白浜浦	平成5年	113	59	54	—	…
	平成10年	109	50	59	—	…
	平成15年	115	62	53	—	—
	平成20年	98	59	39	—	—
	平成25年	89	30	59	—	—
唐丹	平成5年	347	232	115	8	…
	平成10年	308	221	87	6	…
	平成15年	239	182	57	4	—
	平成20年	221	162	59	3	—
	平成25年	104	72	32	3	—

資料:漁業センサス

## 48 海面漁業（漁業種類別漁獲量）

		(単位：トン)		
区	分	平成24年	平成25年	平成26年
<b>合 計</b>		<b>28,458</b>	<b>29,662</b>	<b>26,992</b>
<b>網漁業</b>				
底引き網				
沖合底びき網	1そうびき	－	－	－
	2そうびき	x	x	x
小型底びき網		－	－	－
船びき網		912	1,042	547
まき網				
大中型まき網		－	－	－
中小型まき網		－	－	－
刺網				
さけ・ます流し網		－	－	－
かじき等流し網		x	x	x
その他の刺し網		27	31	37
敷網				
さんま棒受網		2,913	1,958	2,712
定置網				
大型定置網		3,120	5,508	6,223
小型定置網		37	125	28
その他の網漁業		5	14	15
<b>釣漁業</b>				
はえ縄				
遠洋まぐろはえ縄		x	x	x
近海まぐろはえ縄		－	－	－
沿岸まぐろはえ縄		－	－	－
その他のはえ縄		12	12	32
はえ縄以外の釣				
近海いか釣		－	－	－
沿岸いか釣		196	235	135
ひき縄釣		－	－	－
その他の釣		－	－	－
<b>その他</b>				
採 貝・採 藻		52	62	55
その他の漁業		174	379	317

資料：海面漁業生産統計調査

## 49 海面漁業（魚種別漁獲量）

（単位：t）

魚 種	平成24年	平成25年	平成26年
<b>合 計</b>	<b>28,458</b>	<b>29,662</b>	<b>26,992</b>
<b>魚類計</b>	<b>23,168</b>	<b>24,182</b>	<b>21,635</b>
くろまぐろ	116	112	124
みなみまぐろ	166	119	180
びんなが	818	788	468
めばち	1,558	1,767	1,591
きはだ	1,212	884	680
その他のまぐろ類	-	-	-
まかじき	85	39	43
めかじき	234	193	220
くろかじき類	109	98	113
その他のかじき類	29	83	40
かつお	7	20	60
そうだがつお類	25	61	33
さめ類	811	695	791
さけ類	854	1,694	2,061
ます類	1	104	3
にしん	-	-	-
まいわし	7	51	254
うるめいわし	0	18	-
かたくちいわし	0	18	22
まあじ	12	8	6
むろあじ類	-	-	-
さば類	1,066	1,872	1,780
さんま	2,913	1,958	2,712
ぶり類	594	640	744
ひらめ	11	25	20
かれい類	105	114	114
まだら	5,568	6,363	4,385
すけとうだら	6,340	6,022	4,676
ほっけ	3	1	0
きちじ	51	42	79
あなご類	3	7	21
たい類	6	7	3
さわら類	77	52	45
ふぐ類	1	1	1
すずき類	0	0	0
いかなご	0	1	-
その他の魚類	386	376	366
<b>えび類</b>	<b>0</b>	<b>0</b>	<b>0</b>
<b>かに類</b>	<b>6</b>	<b>14</b>	<b>6</b>
<b>おきあみ類</b>	<b>912</b>	<b>1,042</b>	<b>547</b>
<b>貝類計</b>	<b>50</b>	<b>57</b>	<b>49</b>
あわび類	47	55	44
あさり類	-	-	-
はたてがい	-	-	-
その他の貝類	3	2	5
<b>いか類計</b>	<b>4,122</b>	<b>3,971</b>	<b>4,400</b>
するめいか	4,064	3,916	4,284
あかいか	0	16	0
その他のいか類	58	39	116
<b>たこ類</b>	<b>161</b>	<b>241</b>	<b>112</b>
<b>うに類</b>	<b>31</b>	<b>29</b>	<b>176</b>
<b>海産ほ乳類</b>	<b>3</b>	<b>10</b>	<b>55</b>
<b>その他の水産動物類</b>	<b>0</b>	<b>1</b>	<b>7</b>
<b>海藻類計</b>	<b>4</b>	<b>6</b>	<b>6</b>
こんぶ類	-	-	-
その他の海藻類	4	6	6

資料：海面漁業生産統計調査

（注）漁獲量はキログラムのものを四捨五入し、トンで計上したため合計と内訳が一致しない場合がある。



50 海面養殖業（養殖種類別）

（１） 収穫量

（単位：トン）

年	23	24	25	26
<b>合 計</b>	<b>476</b>	<b>3,028</b>	<b>3,609</b>	<b>3,621</b>
わかめ	126	2,023	2,561	2,351
こんぶ	－	859	779	214
ほたて	279	121	248	759
か き	11	26	19	282
ほ や	X	－	0	13
その他	X	－	－	－

資料：海面漁業生産統計調査

（２） 生産額

（単位：百万円）

年	23	24	25	26	27
<b>合 計</b>	<b>X</b>	<b>X</b>	<b>X</b>	<b>X</b>	<b>X</b>
わかめ	123	277	270	249	352
こんぶ	－	58	63	13	20
ほたて	－	66	103	339	404
か き	－	14	12	85	50
ほ や	－	－	－	8	5
その他	X	X	X	X	X

資料：水産課（漁業協同組合業務報告書から）

## 51 海面漁業（漁業種別水揚高）

（単位：隻、t、千円）

漁業種別 船籍		平成26年度			平成27年度		
		隻数	数量	金額	隻数	数量	金額
<b>総数</b>		<b>13,564</b>	<b>13,708</b>	<b>2,601,925</b>	<b>12,409</b>	<b>10,202</b>	<b>1,769,182</b>
	<b>地元</b>	<b>7,762</b>	<b>7,855</b>	<b>1,810,671</b>	<b>7,103</b>	<b>6,649</b>	<b>1,148,602</b>
	<b>廻来</b>	<b>5,802</b>	<b>5,853</b>	<b>791,254</b>	<b>5,306</b>	<b>3,553</b>	<b>620,580</b>
鮭鱒延縄	地元	0	0	0	0	0	0
	廻来	0	0	0	0	0	0
小延縄	地元	841	22	9,800	758	26	8,558
	廻来	1,038	42	9,290	894	33	7,980
定置網	地元	1,900	5,992	1,550,292	1,644	5,006	943,603
	廻来	117	95	29,304	114	225	24,046
機船底曳網	地元	3	15	2,978	14	102	14,794
	廻来	0	0	0	0	0	0
突棒	地元	18	5	4,699	11	1	1,038
	廻来	80	20	19,430	64	13	12,488
延縄	地元	12	2	542	28	12	4,467
	廻来	24	14	6,253	2	1	40
流し・刺網	地元	1,009	40	28,679	855	34	20,251
	廻来	1,381	137	54,104	1,173	69	33,395
さんま棒受	地元	27	525	31,607	9	79	8,168
	廻来	108	4,735	470,390	52	2,145	380,626
小女子棒受	地元	0	0	0	7	0	209
	廻来	2	0	23	35	2	2,708
いさだ網	地元	156	904	37,136	149	1,171	31,748
	廻来	92	549	22,918	107	851	23,304
いか一本釣	地元	134	48	18,038	18	4	1,892
	廻来	134	40	15,612	27	9	4,290
かつお一本釣	地元	0	0	0	0	0	0
	廻来	0	0	0	0	0	0
旋網	地元	0	0	0	0	0	0
	廻来	0	0	0	0	0	0
沖合いかつり	地元	0	0	0	0	0	0
	廻来	0	0	0	0	0	0
搬入魚類	地元	1,179	99	37,767	986	55	33,222
	廻来	169	13	17,203	88	6	9,536
磯建網	地元	274	16	7,007	212	8	3,209
	廻来	63	9	4,139	67	5	2,113
赤いか釣	地元	1	0	0	0	0	0
	廻来	0	0	0	0	0	0
かご	地元	1,043	59	39,081	1,265	73	39,452
	廻来	2,154	187	134,729	2,313	187	113,699
河川	地元	39	104	14,572	59	46	8,333
	廻来	0	0	0	0	0	0
その他の漁業	地元	1,126	24	28,473	1,088	32	29,658
	廻来	440	12	7,859	370	7	6,385

資料：水産課（釜石漁連地方卸売市場水揚統計）

## 52 海面漁業（魚種別水揚高）

(単位：kg、円)

魚 種	平成 26 年 度			平成 27 年 度		
	数 量	金 額	平均単価	数 量	金 額	平均単価
合 計	13,713,763.7	2,601,928,449	190	10,202,771.6	1,769,182,841	173
秋さけ	2,012,058.8	1,009,008,846	501	698,913.5	447,654,131	641
からふとます	81.5	27,400	336	2.3	1,026	446
しろさけ	706.6	1,104,130	1,563	1,114.1	1,775,970	1,594
さくらます	4,539.7	4,244,317	935	5,504.7	7,450,236	1,353
ますのすけ	60.6	72,807	1,201	152.8	355,226	2,325
冷釣あかいか	9	972	108	18.3	6,383	349
むらさきいか	0	0	0	0	0	0
するめいか	889,493.5	194,436,614	219	347,516.7	84,200,023	242
やりいか	55,647.8	23,983,721	431	69,244.4	41,768,873	603
その他いか	305.6	107,538	352	2,449.4	894,055	365
さんま	5,260,154.0	501,997,307	95	2,224,799.0	388,808,440	175
めかじき	28,903.0	26,995,411	934	14,463.0	13,845,685	957
まかじき	0.0	0	0	1,063.0	408,976	0
たこ	237,933.2	154,636,653	650	251,460.4	132,774,621	528
ひらめ	23,021.2	18,436,856	801	13,185.0	12,621,476	957
まつかわ	37.0	58,797	1,589	15.7	23,553	1,500
かれい類	54,729.2	42,712,890	780	58,626.3	34,085,463	581
黒まぐろ	7,655.0	15,181,837	1,983	3,850.5	7,519,451	2,603
めじ	16,126.8	19,829,881	1,230	5,830.5	9,023,745	1,548
さば	1,838,160.5	153,556,255	84	3,036,935.2	196,781,366	65
かに	10,595.0	23,077,549	2,178	10,735.3	22,960,407	2,139
たら	125,695.3	33,024,837	263	61,629.9	16,082,235	261
すけそう	275,708.6	21,478,610	78	57,285.9	5,114,511	89
いるか	0	0	0	0	0	0
めぬけ	0.0	0	0	0.0	0	0
きちじ	136.5	321,542	2,356	54.3	44,192	814
あいなめ	7,151.9	5,079,290	710	6,772.7	4,782,105	706
ぶり	14,196.2	8,184,545	577	6,119.6	3,652,442	597
わらさ	336,182.7	55,473,904	165	214,748.6	42,657,829	199
そっこ	131,798.4	22,044,712	167	186,658.4	31,714,635	170
こうなご	79.5	23,360	294	2,466.1	2,916,976	1,183
かつお	0.0	0	0	0.0	0	0
たい	4,373.2	2,019,893	462	8,662.7	3,648,839	421
いわし	197,151.5	14,808,659	75	396,363.7	22,519,948	57
すい	3,831.5	2,040,795	533	6,463.3	2,865,510	443
どんこ	18,556.7	4,611,078	248	21,153.8	5,470,646	259
いさだ	1,453,680.0	60,054,667	41	2,022,090.0	55,051,578	27
もうかさめ	2.0	119	60	95.0	443	5
よしきりさめ	1.0	11	11	25.0	65	3
その他さめ	454.1	9,516	21	86.9	2,116	24
あじ	5,989.4	1,689,816	282	20,346.2	1,254,988	62
すずき	46.6	54,820	1,176	68.0	83,989	1,235
搬入	112,220.5	54,969,537	490	61,040.5	42,758,699	700
その他	583,290.1	126,568,957	216	384,760.9	125,601,989	326

資料：釜石漁連地方卸売市場水揚統計

## 53 釜石魚市場への都道府県別水揚高

年 度 別 県 別		隻 数	数 量 (kg)	割 合 (%)	金 額 (千円)	割 合 (%)
平成23年度 計		4,713	7,967,186	100	1,458,802	100
平成24年度 計		10,439	9,811,672	100	1,682,214	100
平成25年度 計		14,412	9,245,144	100	1,934,022	100
平成26年度 計		13,564	13,066,264	100	2,601,928	100
地 元		7,762	7,854,317.7	57	1,810,674	70
県 内		5,653	1,693,689.8	12	362,643	14
県 外	福島	2	144,964.0	31	11,999	16
	宮城	69	408,521.1		40,121	
	北海道	60	2,524,248.0		242,741	
	茨城	6	157,489.0		12,896	
	青森	2	211,369.0		26,361	
	静岡	0	0.0		0	
	その他	10	71,665.0		94,493	
平成27年度 計		12,409	10,202,772	100	1,769,182	100
地 元		7,103	6,650,844.8	65	1,148,603	65
県 内		5,231	1,399,172.8	14	231,503	13
県 外	福島			21		22
	宮城	29	183,690.0		28,501	
	北海道	25	659,409.0		113,458	
	茨城					
	青森	10	581,447.0		101,655	
	静岡					
	その他	11	728,208.0		145,462	

資料：釜石漁連地方卸売市場水揚統計

## 54 鮭水揚げ量の推移

(単位：尾)

年 度	河川採捕						市場水揚げ			
	鵜住居川	水海川	甲子川	片岸川	熊野川	合計	定置網	はえなわ	その他	合計
平成15年度	13,408	-	10,076	50,381	2,630	76,495	1,097,705	204	6,432	1,104,341
16	19,043	-	14,007	85,891	4,955	123,896	1,313,417	1,878	13,200	1,358,495
17	28,086	-	19,805	46,886	4,129	98,906	1,023,517	18,824	64,972	1,107,313
18	16,373	-	23,708	48,443	5,103	93,627	1,051,025	1,928	14,725	1,067,678
19	12,412	-	13,015	15,697	4,187	45,311	1,005,901	505	14,093	1,020,499
20	15,426	-	25,420	40,670	7,740	89,256	970,528	65	8,369	978,962
21	26,667	-	45,500	72,757	19,255	164,179	1,037,805	782	6,424	1,045,011
22	14,323	-	21,906	45,163	7,064	88,456	650,507	0	4,656	655,163
23	269	-	5,566	22,806	7,526	36,167	305,470	0	3,629	309,099
24	1,138	-	6,191	17,137	9,213	33,679	314,714	0	4,910	319,624
25	4,647	-	20,721	35,380	14,040	74,788	567,610	417	7,834	575,861
26	7,385	-	37,501	30,212	7,216	82,314	610,806	0	8,136	618,942
27	3,014	-	13,875	24,695	2,364	43,948	237,825	0	0	237,825

資料：県水産振興課「岩手のさけ・ますに関する資料」  
県担当から平成23年～26年分は速報値との回答

## 55 鮭稚魚放流数の推移

(単位：千尾)

年 度	鵜住居川	甲子川	片岸川	熊野川	合 計
平成15年度	14,600	4,144	25,000	5,100	48,844
16	14,600	4,908	25,000	5,100	49,608
17	14,628	6,750	25,000	5,100	51,478
18	14,600	6,666	24,000	4,600	49,866
19	14,600	7,000	25,000	5,100	51,700
20	14,600	7,000	25,000	5,100	51,700
21	14,600	7,000	25,000	5,100	51,700
22	14,100	6,800	24,100	4,900	49,900
23	7,000	5,000	14,170	0	26,170
24	2,125	7,000	20,000	0	29,125
25	20,000	15,234	20,000	0	55,234
26	20,408	17,141	23,000	0	60,549
27	6,852	7,630	595	0	15,077

資料：県水産振興課「岩手県のさけ・ますに関する資料」  
県担当から平成23年～26年分は速報値との回答  
熊野川については、平成26年に試験放流した1,200千尾は含めていない。

## 56 漁港概要

平成27年3月31日現在

漁港名	種 別	管理者	漁港指定年月日	外郭施設(m)	係留施設(m)	所 在 地
釜石	第3種	岩手県	S. 26. 10. 17 H. 24. 10. 23 区域変更	3, 378	1, 892	釜石市浜町
小白浜	第2種	岩手県	S. 26. 7. 10 S. 52. 3. 3 区域変更	1, 760	1, 209	釜石市唐丹町字小白浜、片岸、荒川
箱崎	第2種	岩手県	S. 26. 11. 14 S. 35. 2. 2 区域変更 S. 37. 10. 25 種類変更 H. 11. 3. 11 区域変更	2, 428	1, 175	釜石市箱崎町
白浜(鵜)	第2種	岩手県	S. 26. 11. 14 S. 43. 12. 16 種類変更 S. 63. 11. 18 改正	1, 156	599	釜石市箱崎町白浜
唐丹	第2種	岩手県	S. 56. 10. 14 S. 57. 2. 1 種類変更	1, 142	653	釜石市唐丹町本郷 花露辺
両石	第2種	岩手県	S. 26. 11. 14 S. 38. 10. 16 区域変更 S. 43. 12. 16 種類変更 S. 52. 12. 14 改正	1, 313	888	釜石市両石町
大石	第1種	釜石市	S. 26. 11. 14	943	385	釜石市唐丹町大石
佐須	第1種	釜石市	S. 26. 11. 14 S. 35. 2. 2 改正	528	154	釜石市大字平田佐須
白浜(釜)	第1種	釜石市	S. 26. 11. 14	957	458	釜石市大字平田尾崎白浜
平田	第1種	釜石市	S. 26. 11. 14	1, 203	716	釜石市大字平田
嬉石	第1種	釜石市	S. 26. 11. 14	232	496	釜石市嬉石町
仮宿	第1種	釜石市	S. 27. 10. 21 S. 48. 5. 16 改正	564	103	釜石市箱崎町仮宿
桑ノ浜	第1種	釜石市	S. 29. 10. 30	584	322	釜石市箱崎町桑ノ浜
片岸	第1種	釜石市	S. 30. 10. 21 S. 54. 11. 26 改正	271	135	釜石市片岸町
室浜	第1種	釜石市	S. 26. 11. 14 S. 52. 3. 31 改正	910	243	釜石市片岸町室浜

資料：釜石市漁港台帳

- (注) 漁港種別 第1種 漁港の利用範囲が地元の漁業者が主として利用するもの。  
 第2種 漁港の利用範囲が第1種より広く、第3種に属さないもの。  
 第3種 漁港の利用範囲が全国的なもの。

外郭施設 防波堤、防砂堤、導流堤、護岸、突堤、堤防等  
 係留施設 岸壁、物揚場、船揚場等

# VII 工 業

## 57 事業所数、従業者数及び製造品出荷額等

産業中分類 従業者規模 経営組織	事業所数	従業者数 (人)	現金給与総額 (万円)	原材料使用額等 (万円)	製造品出荷額等 (万円)	粗付加価値額 (万円)
平成22年	86	3,419	1,181,125	6,876,211	11,063,101	4,118,766
23	58	2,827	1,095,527	6,897,638	9,323,770	2,366,498
24	71	3,351	1,166,857	7,708,750	10,702,866	2,949,397
25	71	3,216	1,160,418	7,779,324	11,375,369	3,499,941
26	66	3,111	1,154,012	7,606,074	11,079,111	3,353,206
09 食料品	26	854	206,121	774,626	1,500,809	677,924
10 飲料・飼料	4	67	27,537	34,268	113,506	70,678
11 繊維	1	10	x	x	x	x
12 木材	1	9	x	x	x	x
13 家具	1	119	x	x	x	x
14 パルプ・紙	-	-	-	-	-	-
15 印刷	2	15	x	x	x	x
16 化学	2	35	x	x	x	x
17 石油	-	-	-	-	-	-
18 プラスチック	4	51	15,585	36,208	70,163	31,675
19 ゴム	-	-	-	-	-	-
20 皮革	-	-	-	-	-	-
21 窯業	4	52	21,195	287,647	388,619	94,190
22 鉄鋼	4	346	250,291	4,523,642	5,375,372	798,113
23 非鉄	1	11	x	x	x	x
24 金属	5	261	97,020	20,997	142,850	114,568
25 はん用	4	1,103	419,988	2,831,691	2,831,691	1,317,069
26 生産用	2	75	x	x	x	x
27 業務用	-	-	-	-	-	-
28 電子	2	52	x	x	x	x
29 電気	-	-	-	-	-	-
30 情報	-	-	-	-	-	-
31 輸送	3	51	18,714	67,772	94,785	25,199
32 その他	-	-	-	-	-	-
4 ～ 9人	20	126	33,080	241,407	358,204	108,952
10 ～ 19人	20	265	74,127	171,738	328,846	143,318
20 ～ 29人	11	256	86,890	367,456	670,610	282,793
30 ～ 49人	4	148	37,355	217,188	296,886	74,772
50 ～ 99人	6	482	115,164	451,021	899,525	417,593
100 ～ 199人	2	295	x	x	x	x
200 ～ 299人	2	485	x	x	x	x
300 ～ 499人	-	-	-	-	-	-
500 ～ 999人	-	-	-	-	-	-
1,000人以上	1	1,054	x	x	x	x
組合・その他の法人	58	3,016	1,134,991	7,591,229	11,025,479	3,316,981
	2	20	x	x	x	x
	6	75	x	x	x	x

資料：工業統計調査、平成24年経済センサス-活動調査(平成23年のみ)

事業所の秘密保護のため、秘匿措置「x」設定を行った。なお、秘匿した数値は合計値に含まれている。



## VIII 商 業

58 産業中分類別商店数、従業者数及び商品販売額等（飲食店を除く）

平成19年

産 業 中 分 類	商店数	従業者数 (人)	年間販売額 (万円)	その他の収入 額 (万円)	売場面積 (㎡)
<b>総 数</b>	<b>733</b>	<b>3,262</b>	<b>7,813,316</b>	<b>288,131</b>	<b>51,798</b>
各種商品卸売業	2	14	x	－	－
繊維・衣服等卸売業	1	3	x	－	－
飲食料品卸売業	49	241	844,253	7,015	－
建築材料, 鉱物・金属材料等卸売業	23	140	931,823	83	－
機械器具卸売業	40	174	659,582	66,744	－
その他の卸売業	26	152	1,327,146	3,147	－
各種商品小売業	3	20	16,605	－	121
繊維・衣服・身の回り品小売業	73	195	177,892	1,683	6,890
飲食料品小売業	239	1,129	1,567,679	16,201	22,777
自動車・自転車小売業	34	220	467,656	118,811	587
家具・什器・家庭用機械器具小売業	47	149	202,906	27,735	3,710
その他の小売業	196	825	1,559,310	46,712	17,713

平成26年

産 業 中 分 類	商店数	従業者数 (人)	年間販売額 (万円)	その他の収入 額 (万円)	売場面積 (㎡)
<b>総 数</b>	<b>391</b>	<b>2,042</b>	<b>7,233,700</b>	<b>...</b>	<b>36,521</b>
各種商品卸売業	2	6	x	...	－
繊維・衣服等卸売業	2	8	x	...	－
飲食料品卸売業	15	90	228,600	...	－
建築材料, 鉱物・金属材料等卸売業	23	156	1,689,300	...	－
機械器具卸売業	22	103	616,500	...	－
その他の卸売業	23	150	1,546,900	...	－
各種商品小売業	－	－	－	...	－
繊維・衣服・身の回り品小売業	36	138	146,100	...	7,628
飲食料品小売業	100	571	922,200	...	10,806
機械器具小売業	43	247	717,600	...	2,788
その他の小売業	113	522	1,248,800	...	15,299
無店舗小売業	12	51	85,900	...	－

資料：商業統計調査

## 59 産業中分類別商店数（飲食店を除く）

産 業 中 分 類	平 成 19 年			平 成 26 年		
	商店数	構成比 (%)	対前回比 (%)	商店数	構成比 (%)	対前回比 (%)
<b>総 数</b>	<b>733</b>	<b>100.0</b>	<b>92.4</b>	<b>391</b>	<b>100.0</b>	<b>53.3</b>
各種商品卸売業	2	0.3	200.0	2	0.5	100.0
繊維・衣服等卸売業	1	0.1	100.0	2	0.5	200.0
飲食料品卸売業	49	6.7	96.1	15	3.8	30.6
建築材料、鉱物・金属材料等卸売業	23	3.1	92.0	23	5.9	100.0
機械器具卸売業	40	5.5	121.2	22	5.6	55.0
その他の卸売業	26	3.5	100.0	23	5.9	88.5
各種商品小売業	3	0.4	100.0	-	-	-
織物・衣服・身の回り品小売業	73	10.0	82.0	36	9.2	49.3
飲食料品小売業	239	32.6	89.5	100	25.6	41.8
自動車・自転車小売業	34	4.6	94.4	-	-	-
家具・什器・家庭用機械器具小売業	47	6.4	79.7	-	-	-
機械器具小売業	-	-	-	43	11.0	-
その他の小売業	196	26.7	97.0	113	28.9	57.7
無店舗小売業	-	-	-	12	3.1	-

資料：商業統計調査

## 60 産業中分類別従業者数（飲食店を除く）

産 業 中 分 類	平 成 19 年			平 成 26 年		
	従業者数 (人)	構成比 (%)	対前回比 (%)	従業者数 (人)	構成比 (%)	対前回比 (%)
<b>総 数</b>	<b>3262</b>	<b>100.0</b>	<b>86.9</b>	<b>2042</b>	<b>100.0</b>	<b>62.6</b>
各種商品卸売業	14	0.4	1400.0	6	0.3	42.9
繊維・衣服等卸売業	3	0.1	100.0	8	0.4	266.7
飲食料品卸売業	241	7.4	76.3	90	4.4	37.3
建築材料、鉱物・金属材料等卸売業	140	4.3	97.2	156	7.6	111.4
機械器具卸売業	174	5.3	95.6	103	5.0	59.2
その他の卸売業	152	4.7	95.0	150	7.3	98.7
各種商品小売業	20	0.6	31.3	-	-	-
織物・衣服・身の回り品小売業	195	6.0	84.1	138	6.8	70.8
飲食料品小売業	1129	34.6	100.4	571	28.0	50.6
自動車・自転車小売業	220	6.7	97.8	-	-	-
家具・什器・家庭用機械器具小売業	149	4.6	76.0	-	-	-
機械器具小売業	-	-	-	247	12.1	-
その他の小売業	825	25.3	74.5	522	25.6	63.3
無店舗小売業	-	-	-	51	2.5	-

資料：商業統計調査

## 61 産業中分類別年間販売額（飲食店を除く）

（単位：万円）

産業中分類	平成19年			平成26年		
	年間販売額	構成比 (%)	対前回比 (%)	年間販売額	構成比 (%)	対前回比(%)
	<b>7,813,316</b>	<b>100</b>	<b>89</b>	<b>7,233,700</b>	<b>100</b>	<b>93</b>
各種商品卸売業	x	x	－	x	x	－
繊維・衣服等卸売業	x	x	－	x	x	－
飲食料品卸売業	844,253	11	90	228,600	3	27
建築材料、鉱物・金属材料等卸売業	931,823	12	76	1,689,300	23	181
機械器具卸売業	659,582	8	106	616,500	9	93
その他の卸売業	1,327,146	17	82	1,546,900	21	117
各種商品小売業	16,605	0	10	－	－	－
織物・衣服・身の回り品小売業	177,892	2	56	146,100	2	82
飲食料品小売業	1,567,679	20	98	922,200	13	59
自動車・自転車小売業	467,656	6	86	－	－	－
家具・什器・家庭用機械器具小売業	202,906	3	71	－	－	－
機械器具小売業	－	－	－	717,600	10	－
その他の小売業	1,559,310	20	105	1,248,800	17	80
無店舗小売業	－	－	－	85,900	1	－

資料：商業統計調査

## 62 観光客入込数

（単位：人）

地 域 (観光地名)	平成23年	平成24年	平成25年	平成26年	平成27年
<b>総 数</b>	<b>263,741</b>	<b>506,538</b>	<b>505,306</b>	<b>412,275</b>	<b>412,275</b>
鎌崎(釜石大観音)	27,200	43,123	42,951	44,709	44,709
根浜海岸	3,495	...	...	...	...
五葉山	4,477	7,894	7,209	6,462	6,462
橋野高炉跡	...	...	...	...	...
その他海岸	676	...	...	...	...
荒川海岸	120	...	...	...	...
その他	227,773	455,521	455,146	361,104	361,104

資料：観光交流課

# IX 金融

63 銀行預金及び貸出額

(1) 預 金

(単位：百万円)

年 度 別	総 数			定 期 預 金			当 座 預 金		
	受 入	払 戻	差引残高	受 入	払 戻	差引残高	受 入	払 戻	差引残高
平成23年度	826,397	801,006	183,363	117,925	113,829	79,428	127,832	128,232	2,434
24	1,021,354	967,648	237,306	153,183	119,126	114,942	180,103	179,284	3,422
25	962,389	943,619	256,109	144,763	173,215	86,490	158,842	159,873	2,389
26	948,894	945,287	262,516	130,574	134,163	83,848	172,041	170,885	3,162
27	826,960	835,736	256,033	130,490	118,725	84,513	133,130	134,386	2,133

(単位：百万円)

年 度 別	普 通 預 金			そ の 他 預 金		
	受 入	払 戻	差引残高	受 入	払 戻	差引残高
平成23年度	455,555	432,682	96,910	125,085	126,263	4,591
24	575,283	556,982	113,445	112,783	112,255	5,495
25	542,172	493,811	161,807	116,609	116,607	5,421
26	520,083	514,296	170,434	126,193	125,833	5,069
27	440,044	447,762	164,393	123,295	134,860	4,990

資料：市内銀行、信用金庫

(注) 四捨五入し計上したため総数と内訳が一致しない場合がある

(2) 貸 出

(単位：百万円)

年 度 別	総 数			手 形 貸 付			当 座 貸 付		
	貸 出	回 収	差引残高	貸 出	回 収	差引残高	貸 出	回 収	差引残高
平成23年度	91,424	92,564	60,319	9,581	10,362	4,341	73,560	74,973	4,000
24	147,163	147,636	41,669	10,044	10,166	3,280	130,302	130,831	3,400
25	115,769	113,595	43,843	10,573	10,058	3,796	95,458	94,923	3,933
26	124,151	123,247	44,747	9,275	10,126	2,945	105,135	104,400	4,668
27	106,058	105,284	45,523	9,602	8,700	3,847	87,934	87,959	4,643

(単位：百万円)

年 度 別	割 引 手 形			証 書 貸 付		
	貸 出	回 収	差引残高	貸 出	回 収	差引残高
平成23年度	841	939	209	7,442	6,290	51,769
24	852	883	249	5,956	5,756	34,738
25	1,532	1,527	254	8,198	7,078	35,854
26	1,188	1,178	263	8,548	7,536	36,864
27	935	1,041	157	7,581	6,575	36,871

資料：市内銀行、信用金庫

(注) 四捨五入し計上したため総数と内訳が一致しない場合がある

## 64 手形交換高の状況

(単位：千円)

年 度 別	手形交換高			不渡手形高				取引停止処分		
	枚 数	金 額	1枚当たり平 均交換高	人員	枚数	金額	1枚当たり平 均不渡り金額	人員	枚数	金額
平成23年度	3,950	3,712,917	940	14	37	34,015	919	1	1	120
24	5,539	7,433,625	1342	-	-	-	-	-	-	-
25	5,548	9,058,990	1633	-	-	-	-	-	-	-
26	5,027	8,302,513	1652	-	-	-	-	-	-	-
27	4,530	6,567,932	1450	-	-	-	-	-	-	-

資料：釜石手形交換所

## 65 釜石市中小企業融資制度融資斡旋状況

年 度 別	融資申請 (件)	融 資 額 (千円)
平成23年度	78	672,179
24	69	560,060
25	82	737,410
26	74	485,510
27	78	615,818

資料：商工労政課

(注) 釜石市中小企業振興資金融資制度





# X 運輸

## 66 道 路

区 分	各年4月1日現在 (単位：m)				
	平成23年	平成24年	平成25年	平成26年	平成27年
国 道	59,707	59,707	59,707	59,709	59,709
舗装延長	59,707	59,707	59,707	59,709	59,709
(舗装率)	(100.0)	(100.0)	(100.0)	(100.0)	(100.0)
県 道	87,640	87,640	86,219	86,138	86,131
舗装延長	61,175	61,175	59,754	59,672	59,672
(舗装率)	(69.8)	(69.8)	(69.3)	(69.3)	(69.3)
市 道	513,798	513,798	513,798	513,798	513,465
改良済	307,970	307,970	307,970	307,970	307,670
(改良率)	(59.9)	(59.9)	(59.9)	(59.9)	(59.9)
舗装済延長	276,356	276,356	276,356	276,356	278,661
未舗装延長	237,442	237,442	237,442	237,442	234,804
(舗装率)	(53.8)	(53.8)	(53.8)	(53.8)	(54.3)
幅員5.5m未満	445,595	445,595	445,595	445,595	444,001
改良済	240,277	240,277	240,277	240,277	238,716
(改良率)	(53.9)	(53.9)	(53.9)	(53.9)	(53.8)
幅員5.5m以上	68,203	68,203	68,203	68,203	69,464
改良済	67,693	67,693	67,693	67,693	68,954
(改良率)	(99.3)	(99.3)	(99.3)	(99.3)	(99.3)

資料：三陸国道事務所釜石維持出張所、沿岸広域振興局土木部、市建設課

## 67 橋 梁

区 分	各年4月1日現在 (単位：m)									
	平成23年		平成24年		平成25年		平成26年		平成27年	
	個所数	延長	個所数	延長	個所数	延長	個所数	延長	個所数	延長
国 道	58	3,979	58	3,979	58	3,979	58	3,979	58	3,481
永久橋	58	3,979	58	3,979	58	3,979	58	3,979	58	3,481
木 橋	-	-	-	-	-	-	-	-	-	-
県 道	40	891.4	40	891.4	39	883.9	39	883.9	39	886
永久橋	40	891.4	40	891.4	39	883.9	39	883.9	39	886
木 橋	-	-	-	-	-	-	-	-	-	-
市 道	276	4,412	276	4,412	276	4,412	276	4,412	275	4,407
永久橋	231	4,138	231	4,138	231	4,138	231	4,138	254	4,288
木 橋	45	274	45	274	45	274	45	274	21	119

資料：三陸国道事務所釜石維持出張所、沿岸広域振興局土木部、市建設課

## 68 公園の概況

平成28年3月31日現在

名 称	所 在 地	面 積	開園年月日	種 別	土地所有別
大平公園	大平町3丁目	5.60 ha	昭和 30 . 4 . 1	地区公園	市有地
大天場公園	中妻町3丁目及び八雲町	1.60	平成 2 . 7 . 31	〃	市有地・借地
	〃	1.30	平成 6 . 3 . 31	〃	〃
	〃	0.19	平成 7 . 2 . 1	〃	借地
	〃	1.10	平成 7 . 3 . 31	〃	市有地・借地
薬師公園	大町3丁目1番	0.58	昭和 52 . 3 . 25	近隣公園	市有地
尾崎公園	大字釜石第1地割	0.70	昭和 54 . 5 . 5	〃	〃
野田中央公園	野田町1丁目5番	0.60	昭和 56 . 4 . 10	〃	〃
岩井町公園	中妻町2丁目161番	0.12	昭和 48 . 12 . 16	街区公園	〃
新町公園	新町1番	0.19	昭和 49 . 2 . 28	〃	〃
野田団地公園	野田町5丁目32番	0.15	昭和 49 . 3 . 25	〃	〃
八雲公園	中妻町1丁目3番	0.19	昭和 50 . 3 . 27	〃	〃
松原公園	松原町2丁目46番1号	0.11	昭和 50 . 3 . 27	〃	〃
	〃	-0.05	平成 16 . 4 . 30	〃	〃
台村公園	浜町2丁目63番	0.13	昭和 51 . 2 . 18	〃	〃
大只越公園	大只越町1丁目49番1号	0.33	昭和 53 . 11 . 30	〃	〃
定内公園	定内町1丁目4番	0.37	昭和 55 . 1 . 7	〃	〃
野田西公園	野田町2丁目16番	0.49	昭和 57 . 9 . 25	〃	〃
向定内公園	定内町3丁目4番	0.42	昭和 51 . 10 . 10	〃	〃
野田北公園	野田町4丁目7番	0.29	平成 4 . 8 . 1	〃	〃
小佐野東公園	小佐野町3丁目2番	0.10	昭和 51 . 3 . 28	〃	借地
小佐野西公園	小佐野町4丁目5番	0.15	昭和 53 . 10 . 7	〃	〃
小川公園	小川町4丁目5番	0.07	昭和 53 . 3 . 30	〃	〃
日向公園	鶴住居町第28地割22番地4	0.15	昭和 52 . 12 . 4	〃	市有地
源太沢公園	源太沢町1丁目5番1号	0.12	昭和 55 . 12 . 15	〃	〃
大畑団地公園	甲子町第9地割241番地217	0.15	昭和 58 . 11 . 13	〃	〃
上平田中央公園	大字平田第2地割25番地160	0.19	昭和 59 . 10 . 15	〃	〃
両石公園	両石町第3地割	0.12	昭和 61 . 8 . 1	〃	〃
平田公園	大字平田第5地割	3.30	平成 5 . 3 . 31	総合公園	〃
	〃	5.70	平成 6 . 10 . 1	〃	〃
※水海公園	両石町第5地割	27.80	昭和 60 . 3 . 20	〃	〃
	〃	14.40	平成 6 . 3 . 31	〃	〃
	〃	7.50	平成 7 . 3 . 31	〃	〃
※大平墓地公園	大字釜石第16地割	1.30	昭和 58 . 6 . 11	特殊公園	〃
	及び大字平田第3地割	1.50	昭和 60 . 6 . 29	〃	〃
	〃	3.80	平成 8 . 3 . 29	〃	〃
青葉通り緑地	大町1・2・3丁目	0.20	昭和 58 . 3 . 25	都市緑地	〃
港町東公園	港町2丁目	0.70	平成 2 . 8 . 31	街区公園	〃
松倉東公園	甲子町第10地割159番地43	0.02	平成 7 . 2 . 1	〃	〃
中妻東公園	中妻町1丁目401番73号	0.02	平成 13 . 1 . 17	〃	〃
リビオ松倉第1公園	甲子町第10地割159番地72	0.02	平成 13 . 10 . 3	〃	〃
リビオ松倉第2公園	甲子町第10地割159番地83	0.02	平成 14 . 3 . 9	〃	〃
松倉さくら野公園	甲子町第10地割159番地10	0.02	平成 14 . 12 . 7	〃	〃
リビオ松倉第3公園	甲子町第10地割159番地161	0.04	平成 15 . 9 . 5	〃	〃
マイタウン平田公園	大字平田第1地割1番地13	0.02	平成 16 . 3 . 30	〃	〃
リビオ松倉第4公園	甲子町第10地割159番地188	0.02	平成 17 . 1 . 20	〃	〃
鈴子広場	鈴子町35番1号	0.40	平成 5 . 12 . 14	都市広場	〃
大町広場	大町1丁目28番	0.23	平成 27 . 7 . 1	〃	〃
	合 計	82.47			

資料：都市計画課

(注) ※印は部分開設

## 69 自動車台数調

(単位：台)

年度別	乗 用 車			ト ラ ッ ク			バ ス	特種用途車	二輪の小型自動車
	計	普通車	小型車	計	普通車	小型車			
平成23年度	8,465	3,044	5,421	1,035	430	605	27	174	230
24	9,038	3,348	5,690	1,181	509	672	32	200	229
25	8,891	3,380	5,511	1,168	520	648	31	205	258
26	10,395	4,153	6,242	1,326	619	707	39	245	281
27	10,305	4,195	6,110	1,355	645	710	34	230	299

(単位：台)

年度別	原動機付自転車					軽自動車					
	計	50cc以下	50cc～90cc	90cc以上	ミニカー	計	二輪車	四輪車		農耕用	特種作業車
								乗用	貨物用		
平成23年度	1,527	1,249	124	132	22	10,743	305	6,964	3,169	212	93
24	1,480	1,202	110	143	25	11,044	301	7,211	3,212	206	114
25	1,417	1,157	112	119	29	10,242	327	6,639	2,966	201	109
26	1,388	1,100	112	146	30	11,672	347	7,657	3,318	196	154
27	1,327	1,044	103	146	34	11,861	363	7,837	3,295	192	174

資料：沿岸広域振興局経営企画部県税室（自動車税課税台数）  
市税務課（市町村税の課税状況等の調査 課税台数）

## 70 バス利用状況

(単位：人)

年 度 別	計	乗 合	貸 切	1 日 平 均		
				計	乗 合	貸 切
平成23年度	1,160,150	1,114,825	45,325	3,178	3,054	124
24	1,110,163	1,086,297	23,866	3,041	2,976	65
25	1,318,475	1,277,929	40,546	3,612	3,501	111
26	1,446,162	1,439,131	7,031	3,962	3,943	19
27	1,354,528	1,349,488	5,040	3,701	3,687	14

資料：岩手県交通㈱釜石営業所

## 71 鉄道乗車人員数

### (1) J R

(単位：人)

区 分	平成25年度			平成26年度			平成27年度		
	総 数	定期券	定期券外	総 数	定期券	定期券外	総 数	定期券	定期券外
総 数	122,552	26,717	95,835	122,622	22,371	100,251	116,699	24,064	92,635
釜 石 駅	99,014	19,203	79,811	102,497	16,564	85,933	98,905	19,520	79,385
小佐野駅	23,538	7,514	16,024	20,125	5,807	14,318	17,794	4,544	13,250

資料：J R盛岡支社

### (2) 三陸鉄道

(単位：人)

区 分	平成25年度			平成26年度			平成27年度		
	総 数	定期券	定期券外	総 数	定期券	定期券外	総 数	定期券	定期券外
総 数	-	-	-	64,344	-	-	49,803	9,549	40,254
釜 石 駅	-	-	-	58,533	-	-	42,974	4,627	38,347
平 田 駅	-	-	-	1,876	-	-	2,320	1,545	775
唐 丹 駅	-	-	-	3,935	-	-	4,509	3,377	1,132

資料：三陸鉄道釜石駅

(注) 東日本大震災において被災し平成26年4月5日より運行再開

## 72 釜石港入港船舶数

年 別	総 数		10,000総トン以上		6,000総トン以上 10,000総トン未満		3,000総 トン以上 6,000総 トン未満	
	隻 数	総トン数	隻 数	総トン数	隻 数	総トン数	隻 数	総トン数
平成23年	1,620	886,726	13	274,698	10	68,588	29	121,192
24	3,352	1,957,221	27	1,111,123	6	41,265	51	191,400
25	3,765	2,636,857	28	1,420,521	12	81,738	77	291,220
26	3,713	1,981,864	20	862,720	19	134,714	80	302,217
27	3,285	2,166,069	24	1,046,204	19	135,818	85	328,510

区 分	総 数		10,000総トン以上		6,000総トン以上 10,000総トン未満		3,000総 トン以上 6,000総 トン未満	
	隻 数	総トン数	隻 数	総トン数	隻 数	総トン数	隻 数	総トン数
平成25年総数	3,765	2,636,857	28	1,420,521	12	81,738	77	291,220
外航商船	52	1,453,627	27	1,328,142	12	81,738	5	25,191
内航商船	1,175	1,115,268	1	92,379	-	-	71	262,784
漁 船	2,497	43,003	-	-	-	-	-	-
そ の 他	41	24,959	-	-	-	-	1	3,245
平成26年総数	3,713	1,981,864	20	862,720	19	134,714	80	302,217
外航商船	40	966,680	18	820,238	19	134,714	2	9,038
内航商船	1,078	949,366	2	42,482	-	-	78	293,179
漁 船	2,560	47,814	-	-	-	-	-	-
そ の 他	35	18,004	-	-	-	-	-	-

資料：岩手県港湾統計年報、岩手県統計年鑑

## 73 海上出入貨物トン数

区 分	総 数	農水産品	林産品	鉱 産 品			鉄 鋼
				石 炭	砂利・砂・石 材等	その他	
平成26年							
輸入	332,640	67,814	-	257,742	-	-	-
移入	1,396,870	32,382	-	-	405,671	28,245	463,088
輸出	95,235	-	-	-	-	-	5,761
移出	320,633	3,143	-	28,993	11,200	-	-
平成27年							
輸入	322,116	41,625	-	280,491	-	-	-
移入	1,435,353	37,446	-	-	450,583	21,455	472,466
輸出	118,351	-	-	-	-	-	-
移出	269,912	5,616	72	-	3,254	-	-

資料：岩手県港湾統計年報

1,000総トン以上 3,000総トン未満		500総トン以上 1,000総トン未満		100総トン以上 500総トン未満		5総トン以上 100総トン未満	
隻数	総トン数	隻数	総トン数	隻数	総トン数	隻数	総トン数
42	83,226	132	91,517	489	233,461	905	14,044
30	69,770	297	215,041	605	287,776	2,336	40,846
88	175,906	420	306,789	657	320,128	2,483	40,555
17	35,990	405	294,897	653	310,550	2,519	40,776
24	44,049	354	259,155	656	317,563	2,123	34,770

1,000総トン以上 3,000総トン未満		500総トン以上 1,000総トン未満		100総トン以上 500総トン未満		5総トン以上 100総トン未満	
隻数	総トン数	隻数	総トン数	隻数	総トン数	隻数	総トン数
88	175,906	420	306,789	657	320,128	2,483	40,555
8	18,556	-	-	-	-	-	-
79	156,150	381	286,275	643	317,680	-	-
-	-	-	-	14	2,448	2,483	40,555
1	1,200	39	20,514	-	-	-	-
17	35,990	405	294,897	653	310,550	2,519	40,776
1	2,690	-	-	-	-	-	-
16	33,300	371	277,013	611	303,392	-	-
-	-	-	-	41	7,038	2,519	40,776
-	-	34	17,884	1	120	-	-

(単位：トン)							
金属機械工業品			化学工業品		軽工業品	雑工業品	特殊品
鋼材	完成自動車	その他	重油・石油	その他			
7,084	-	-	-	-	-	-	-
87,532	-	3	299,650	24,174	342	93	55,690
89,225	-	-	-	-	249	-	-
253,121	-	178	-	13,041	2,773	-	8,184
-	-	-	-	-	-	-	-
80,564	-	98	301,512	22,770	569	14	47,876
117,881	-	-	-	-	470	-	-
231,256	-	-	-	17	11,343	3	18,056





# XI 上下水道・ガス・通信

## 74 上水道給水件数及び給水量

各年度3月31日現在（単位：件、立方メートル）

年 度 別	総 数		家 庭 用		営 業 用		湯 屋	
	件 数	給水量	件 数	給水量	件 数	給水量	件 数	給水量
平成23年度	16,548	3,236,564	15,102	2,438,820	610	214,258	-	-
24	16,980	3,701,347	15,310	2,732,327	679	312,208	-	-
25	17,148	3,711,149	15,307	2,705,935	684	333,584	-	-
26	17,316	3,727,452	15,435	2,677,714	684	375,592	-	-
27	17,144	3,778,659	15,297	2,683,524	710	419,058	-	-

各年度3月31日現在（単位：件、立方メートル）

年 度 別	団 体		特 殊 用		プ ール	
	件 数	給水量	件 数	給水量	件 数	給水量
平成23年度	801	559,730	33	4,455	2	19,301
24	929	618,757	61	16,299	1	21,756
25	1,001	615,850	155	35,666	1	20,114
26	1,037	622,773	159	29,987	1	21,386
27	1,044	630,438	92	25,008	1	20,631

資料：釜石市水道事業所

## 75 公共下水道施設概況

（単位：人、ha）

年 度 別	行政区域内人口（A）	計画排水人口（B）	現在処理人口（C）	水洗化人口（D）	下水道認可面積（E）	現在処理面積（F）
平成23年度	37,590	25,072	22,477	17,055	704.20	532.89
24	37,161	24,836	22,444	17,387	704.20	533.15
25	36,584	24,246	22,011	17,145	704.20	533.82
26	36,078	25,480	21,719	17,442	893.90	534.20
27	35,547	24,841	21,686	17,771	893.90	537.39

（単位：人、ha）

年 度 別	普 及 率（％）			下水管施設 総延長 （m）
	処理人口 C／A	水洗化 D／C	面積整備 F／E	
平成23年度	59.8	75.9	75.7	128,016
24	60.4	77.5	75.7	128,217
25	60.2	77.9	75.8	128,943
26	60.2	80.3	59.8	129,660
27	61.0	81.9	60.1	130,488

資料：下水道課

（注）行政区域内人口は、住民基本台帳人口による。  
計画排水人口は下水道許可面積に対応する人口である。

## 76 ガス施設、ガス使用状況

年 度 別	供給区域内 世帯数	供給区域内 普及率	導 管 延 長 (m)			需 要 家 メ ー タ ー ( 個 )			
			合 計	中圧 本管	低圧 管	合 計	家庭用	商業・ 工業用	その他
平成23年度	10,726	79	161,878	—	161,878	8,488	7,954	416	118
						7,407	6,974	336	97
24	10,228	83	161,292	—	161,292	8,485	7,904	464	117
						7,417	6,926	387	104
25	10,228	83	163,024	—	163,024	8,463	7,865	481	117
						7,415	6,900	408	107
26	10,664	81	163,440	30,665	132,775	8,583	7,952	512	119
						7,302	6,766	425	111
27	10,518	80	163,052	30,507	132,545	8,453	7,825	512	116
						7,239	6,706	430	103

年 度 別	ガ ス 販 売 量 (立方メートル)				ガス発生量 (m³)
	合 計	家庭用	商業・ 工業用	その他	
平成23年度	2,616,863	1,292,837	1,192,201	131,825	2,666,840
24	2,880,801	1,398,523	1,333,685	148,593	2,878,058
25	2,905,902	1,385,414	1,382,044	138,444	2,897,362
26	4,289,445	1,875,085	2,161,663	252,697	4,171,612
27	3,994,529	1,787,137	2,015,650	191,742	3,905,990

資料：釜石瓦斯㈱

(注) その他は公用医療用である。需用メーターの上段は取付、下段は調定数である。

(注) 平成26年2月から天然ガス化による供給圧力の変更により低圧本管から中圧管に変更。

(注) 平成26年2月から天然ガス化による熱量の変更 (62.8MJ→45MJ)により販売量、  
ガス発生量の違いあり。

報告数値 平成22年度～平成25年度 → 販売量、ガス発生量 (62.8MJ)

平成26年度～ → 販売量、ガス発生量 (45MJ)

## 77 電話設置状況

年 度	一般加入電話 (単位：加入)			合 計	I S D N (単位：回線)				各年度末現在 公衆電話 (単位：個)	
					I N S 64			I N S 1500	合 計	
	合 計	事務用	住宅用		合 計	事務用	住宅用			
平成23年度	11,300	2,200	9,100	1,010	1,000	900	100	1	84	
24	10,500	2,100	8,400	910	900	800	100	1	83	
25	9,900	1,900	8,000	910	900	800	0	2	77	
26	9,100	1,600	7,400	800	800	700	0	0	74	
27	8,723	1,516	7,207	723	723	687	36	0	66	

資料：N T T 東日本

(注) INSネット64は、十の位を四捨五入・I N S 1500は回線数10倍換算

## XⅡ 社会福祉 ・ 労働

78 生活保護人員及び保護費

(単位：人、千円)

年度別	総 数		生活扶助		住宅扶助		教育扶助		医療扶助	
	延人員	金 額	延人員	金 額	延人員	金 額	延人員	金 額	延人員	金 額
平成23年度	6,363	719,629	5,351	227,993	3,452	49,762	411	3,180	4,975	407,688
24	5,507	689,380	3,360	201,181	3,332	48,439	333	3,960	4,022	404,332
25	5,635	733,835	4,673	202,425	3,503	50,914	292	3,267	4,644	445,046
26	5,613	705,140	4,738	205,104	3,557	50,528	270	3,088	4,743	412,968
27	5,571	665,551	4,669	192,717	3,349	49,737	212	2,360	4,919	386,465

(単位：人、千円)

年度別	出産扶助		生業扶助		葬祭扶助		介護扶助		就労自立給付金		保護施設 事務費	保護実人員 3月末現在	実1人当たり 保護費(月)
	延人員	金 額	延人員	金 額	延人員	金 額	延人員	金 額	延人員	金 額			
平成23年度	-	-	243	3,345	1	337	858	11,353	-	-	15,971	473	113,096
24	-	-	221	3,341	6	906	726	10,766	-	-	16,456	478	125,183
25	1	473	204	3,337	6	937	795	12,276	-	-	15,160	479	130,228
26	2	1,041	166	2,355	9	1,561	757	12,883	5	212	15,400	465	125,626
27	-	-	137	2,386	5	1,148	780	16,135	3	210	14,393	456	119,467

資料：地域福祉課 (注) 総数の「延人員」は毎月の被保護実員を年度ごとに集計したもの。

79 世帯の労働力類型別被保護世帯数

(単位：人、世帯)

年度別	総 数	医療扶助 単給 (再掲)	世帯主が働いている世帯				世帯員が 働いている 世帯	無職世帯	保護停止中 の世帯	日本国籍を 有しない世 帯(再掲)
			常用勤労者	日雇労働 者	内職者	その他 就業者				
平成23年度	4,496	477	370	11	-	17	84	4,014	42	19
24	4,033	405	429	15	1	16	58	3,514	3	12
25	4,192	446	431	37	11	33	79	3,601	7	12
26	4,181	400	465	21	2	34	108	3,544	7	12
27	4,170	318	522	17	-	43	124	3,464	3	12

資料：地域福祉課 (注) 総数は毎月の被保護世帯数を年度ごとに集計したもの。

80 国民健康保険

(単位：件、千円)

年度別	加 入 者					療 養 諸 費				
	世帯数	被保険者数	1世帯当たり 保険税 (円)	1人当たり保険 税 (円)	調定額	件 数	費用額	保険者負担	一部負担金	公費負担等
平成23年度	7,113	11,562	69,161	42,548	491,944	175,032	4,179,796	3,400,486	663,523	115,786
24	6,749	10,674	81,287	51,397	548,607	173,351	4,180,976	3,399,943	667,266	113,768
25	6,428	9,989	96,404	62,037	619,686	166,049	4,040,398	3,275,399	646,167	118,833
26	6,210	9,502	100,682	65,800	625,235	161,605	3,973,710	3,221,214	633,915	118,581
27	6,009	9,096	100,370	66,307	603,124	156,012	3,948,021	3,195,071	650,027	102,923

(単位：件、千円)

年度別	そ の 他 の 保 険 給 付						高 額 療 養 費	
	合 計		出産育児一時金		葬 祭 費		件 数	支給額
	件 数	費用額	件 数	費用額	件 数	費用額		
平成23年度	336	23,610	35	14,580	301	9,030	4,515	280,470
24	91	10,920	21	8,820	70	2,100	4,461	273,715
25	106	10,950	20	8,370	86	2,580	4,329	266,123
26	126	127,500	23	9,660	103	3,090	4,191	255,262
27	91	10,920	21	8,820	70	2,100	5,296	269,861

資料：市民課 (注)療養諸費は、後期高齢者医療保険対象者を除く。

81 後期高齢者医療保険

(単位：件、千円)

年度別	加 入 者			療養諸費		葬祭費		高 額 療 養 費	
	被保険者数	一人当たり保 険料 (円)	調定額	件数	費用額	件数	費用額	件数	支給額
平成23年度	7,085	36,024	255,233	2,674	19,956	750	22,500	4,773	25,690
24	7,178	40,113	287,928	1,731	22,042	503	15,090	5,711	27,307
25	7,254	41,804	303,247	1,325	20,686	410	12,300	6,051	27,127
26	7,217	44,346	320,045	1,556	21,408	460	13,800	6,199	27,597
27	7,260	42,956	311,859	1,415	20,528	517	15,510	6,471	27,073

資料：市民課

82 母子・寡婦福祉資金貸付状況

(単位：件、千円)

年 度 別	平成23年度		平成24年度		平成25年度		平成26年度		平成27年度	
	貸付数	金 額	貸付数	金 額	貸付数	金 額	貸付数	金 額	貸付数	金 額
計	2	1,148	4	2,692	2	898	7	4,554	4	2,892
転宅資金	-	-	-	-	-	-	-	-	-	-
事業継続資金	-	-	-	-	-	-	-	-	-	-
修学資金	1	558	2	1,952	1	648	4	3,834	2	2,322
修業資金	-	-	-	-	1	250	-	-	-	-
技能習得資金	-	-	-	-	-	-	-	-	-	-
就学支度資金	1	590	1	590	-	-	3	720	2	570
住宅資金	-	-	-	-	-	-	-	-	-	-
生活資金	-	-	1	150	-	-	-	-	-	-
結婚資金	-	-	-	-	-	-	-	-	-	-
就職支度資金	-	-	-	-	-	-	-	-	-	-

資料：子ども課

## 83 国民年金加入状況

(単位：人)

年 度 別	総 数	第 1 号被保険者		第 3 号被 保険者
		第 1 号被保険者	任 意	
平成23年度	6,736	4,695	86	1,955
24	5,986	4,040	81	1,865
25	5,705	3,832	86	1,787
26	5,453	3,633	76	1,744
27	5,152	3,413	74	1,665

資料：市民課

## 84 国民年金受給状況

(単位：件、千円)

年 度 別	総 数		拠出年金		老齢福祉年金 障害基礎年金	
	件 数	年金額	件 数	年金額	件数	年金額
平成23年度	12,994	8,366,752	12,047	7,515,467	947	851,285
24	13,094	8,486,049	12,147	7,637,702	947	848,347
25	13,228	8,626,622	12,274	7,774,224	954	852,398
26	13,319	8,612,317	12,382	7,788,185	937	824,132
27	13,463	8,860,559	12,524	8,027,703	939	832,856

資料：市民課（宮古年金事務所）

## 85 労働組合数及び組合員数

平成27年6月30日現在（単位：組合、人）

産 業 別	平 成 26 年				平 成 27 年			
	組合数	組 合 員 数			組合数	組 合 員 数		
		計	男	女		計	男	女
<b>総 数</b>	<b>30</b>	<b>2,078</b>	<b>1,499</b>	<b>579</b>	<b>31</b>	<b>2,235</b>	<b>1,600</b>	<b>635</b>
農業、林業	—	—	—	—	—	—	—	—
漁業	—	—	—	—	—	—	—	—
鉱業、採石業、砂利採取業	—	—	—	—	—	—	—	—
建設業	3	335	327	8	3	340	331	9
製造業	4	292	240	52	3	287	244	43
電気、ガス、熱供給、水道業	1	90	88	2	1	89	87	2
情報通信業	1	1	1	—	—	—	—	—
運輸業、郵便業	7	208	202	6	7	206	199	7
卸売、小売業	1	5	4	1	1	5	4	1
金融、保険業	—	—	—	—	1	40	20	20
不動産業、物品賃貸業	—	—	—	—	—	—	—	—
学術研究、専門・技術サービス業	1	9	8	1	1	9	8	1
宿泊業、飲食サービス業	—	—	—	—	—	—	—	—
生活関連サービス業、娯楽業	—	—	—	—	—	—	—	—
教育、学習支援業	2	182	76	106	4	303	157	146
医療、福祉	3	352	59	293	3	352	55	297
複合サービス業	1	278	230	48	1	280	232	48
サービス業（その他）	1	1	—	1	1	1	—	1
公務（その他）	5	325	264	61	5	323	263	60
分類不能の産業	—	—	—	—	—	—	—	—

資料：岩手県商工労働観光部雇用対策・労働室

## 86 労働基準監督署の監督実施状況

年 度 別	監督実施事業所数			申告件数	違反件数	送検件数	許 可	認 定
	延日数	事業所数	違反事業所数					
平成23年度	169	234	134	74	43	—	3	29
24	200.5	359	252	16	13	2	18	4
25	247.5	420	324	14	9	3	7	1
26	211	304	218	7	3	2	32	3
27	249.5	395	259	13	10	2	21	—

資料：釜石労働基準監督署

（注）釜石労働基準監督署管内の総数である。

（注）申告件数には労働時間等一般労働条件並びに安全・衛生関係を含む。

（注）違反件数とは申告として受付けた事案に対し調査した結果、違反の認められた件数。



# 87 労働者災害補償保険給付別支払状況

(単位：千円)

年度別	合 計	療養補償 給付	休業補償 給付	障がい 補償給付 (一時金)	遺族 補償給付 (一時金)	葬祭料	介護 (補償) 給付	年金等 給付
平成22年度	520,340	111,849	56,156	10,065	-	1,520	3,832	336,916
23	1,296,029	136,166	73,547	13,203	388,717	112,664	4,240	567,492
24	769,324	149,222	79,173	9,513	23,276	4,412	4,429	479,296
25	758,370	147,643	81,637	23,121	48,319	1,647	4,157	451,842
26	674,915	118,819	69,390	26,744	8,177	1,914	4,370	445,498

資料：釜石労働基準監督署

(注) 釜石労働基準監督署管内の総数である。

(注) 厚生労働省支払い分を含む。

# 88 職業紹介状況

(単位：人)

年度別	新 規 求 人 数	新規求職者数			就 職 者 数		
		計	男	女	計	男	女
平成23年度	6,129	6,423	3,037	3,386	3,091	1,459	1,632
24	6,752	3,964	2,001	1,963	2,575	1,210	1,365
25	6,403	3,611	1,846	1,765	2,110	1,068	1,042
26	5,021	3,235	1,633	1,602	1,924	950	974
27	4,833	2,885	1,455	1,430	1,620	810	810

資料：釜石公共職業安定所

(注) 上記数値は「パート」を含む数値である。

# 89 雇用保険支給状況

(単位：件、人)

年度別	一般受給資格決定件数			基本手当初回受給者数			受給者実人員			基本手当支 給額(千円)
	計	男	女	計	男	女	計	男	女	
平成23年度	2,665	1,109	1,556	2,500	1,018	1,482	13,083	4,971	8,112	1,697,983
24	610	306	304	482	233	249	4,660	1,971	2,689	501,212
25	730	320	410	586	235	351	2,466	1,052	1,414	258,403
26	733	335	398	597	258	339	2,576	1,154	1,422	264,196
27	570	253	317	482	206	276	2,214	968	1,246	236,705

資料：釜石公共職業安定所

(注) 遠野出張所取扱分は除く

# 90 シルバー人材センターの状況（会員及び就業率）

(単位：人、%)

年度別	会 員 数			就業人員	就業率
	男	女	合 計		
平成23年度	313	77	390	310	79.5
24	292	73	365	280	76.7
25	288	74	362	258	71.3
26	297	67	364	268	73.6
27	290	75	365	264	72.3

資料：（公社）釜石市シルバー人材センター

## 91 社会福祉施設等の状況

平成27年4月1日現在

施設名	設置(運営)主体	所在地	設置・認可年月日	定員	
・介護老人福祉施設（特別養護老人ホーム）					
特別養護老人ホーム 仙人の里	(社福) 陽風会	甲子町7-144-4	平成	4・4・15	66
特別養護老人ホーム あいぜんの里	(社福) 清風会	大字平田2-51-7	平成	10・4・1	50
特別養護老人ホーム アミーガはまゆり	(社福) 楽水会	小佐野町3-9-50	平成	15・7・1	90
ユニット型特別養護老人ホームあいぜんの里	(社福) 清風会	大字平田2-51-7	平成	26・4・1	20
地域密着型介護老人福祉施設三峯の杜	(社福) 岩手徳栄会	鶴住居町2-22-1	平成	26・7・14	29
・介護老人保健施設					
介護老人施設はまゆりケアセンター	(医) 楽山会	小佐野町4-3-7	平成	3・3・29	92
介護老人施設フレールはまゆり	(医) 楽山会	小佐野町3-9-1	平成	10・7・1	100
・認知症対応型共同生活介護（グループホーム）					
グループホームハイムはまゆり	(医) 楽山会	小佐野町3-9-2	平成	12・4・1	9
グループホームございしの里	(有) 古川商事	鶴住居町13-61-2	平成	15・9・1	18
グループホームもみじ苑	(有) メーブル	大字平田町1-1-16	平成	16・7・12	9
あお空グループホーム金石	(有) 介護施設あお空	片岸町2-13-28	平成	22・4・1	9
スマートホーム・パティオ	文化タクシー (株)	小佐野町2-3-39	平成	22・4・1	9
グループホームやかた	(合) コンフォートライフ	大町3-9-16	平成	23・9・1	9
グループホームさわか	(有) やまざき	栗林町9-10-9	平成	24・3・1	9
グループホーム楓	(有) メーブル	大字平田1-1-31	平成	24・10・25	18
グループホームさくら	(株) ブルूम	甲子町5-2-4	平成	24・11・5	18
・通所介護（デイサービス）					
仙人の里指定通所介護事業所	(社福) 陽風会	甲子町7-144-4	平成	4・4・15	30
あいぜんの里 デイサービスセンター	(社福) 清風会	大字平田2-51-7	平成	10・4・1	25
ニチイケアセンター金石	(株) ニチイ学館	中妻町1-12-2	平成	13・4・1	33
五葉寮いきいきデイサービスセンター	(社福) 愛恵会	鶴住居町2-20-1	平成	14・4・1	30
アミーガはまゆりデイサービスセンター	(社福) 楽水会	小佐野町3-9-50	平成	15・7・1	25
やまざき機能訓練デイサービスホーム	(有) やまざき	鶴住居町25-10-9	平成	16・4・1	25
いきいき唐丹デイサービスセンター	(社福) 愛恵会	唐丹町字小白浜36-1	平成	18・4・1	14
ニチイケアセンター金石大町	(株) ニチイ学館	桜木町1-1	平成	23・11・1	10
デイサービスセンターさくら	(株) ブルूम	甲子町10-311-2	平成	23・5・16	30
ジャパンケア金石平田	(株) ジャパンケアサービス	大字平田5-84-5	平成	23・10・1	15
ふれあい機能訓練デイサービス	(有) ダイイチ	只越町3-6-17	平成	24・10・15	10
ございしの里デイサービスセンター	(有) 古川商事	鶴住居町23-21-1	平成	15・9・1	15
リハビリデイサービスsqoo金石	スクー (株)	中妻町2-14-14	平成	26・9・1	15
・通所リハビリテーション					
介護老人福祉施設はまゆりケアセンター	(医) 楽山会	小佐野町4-3-7	平成	12・4・1	14
介護老人福祉施設フレールはまゆり	(医) 楽山会	小佐野町3-9-1	平成	12・4・1	30
・在宅介護支援センター					
仙人の里在宅介護支援センター	(社福) 陽風会	甲子町7-144-4	平成	4・4・15	-
はまゆり在宅介護支援センター	(医) 楽山会	小佐野町3-9-1	平成	4・10・1	-
あいぜんの里在宅介護支援センター	(社福) 清風会	大字平田2-51-7	平成	10・4・1	-
東金石地区在宅介護支援センター	(社福) 金石市社会福祉協議会	大渡町3-15-26	平成	11・4・1	-
鶴住居地区在宅介護支援センター	(社福) 愛恵会	鶴住居町2-20-1	平成	11・4・1	-
唐丹地区在宅介護支援センター	(社福) 愛恵会	唐丹町字小白浜36-1	平成	12・4・1	-
ニチイケアセンター金石在宅介護支援センター	(株) ニチイ学館	中妻町1-12-2	平成	13・4・1	-
・地域包括支援センター					
金石市地域包括支援センター	金石市	大渡町3-15-26	平成	18・4・1	-
・老人福祉施設等					
養護老人ホーム 五葉寮	(社福) 愛恵会	鶴住居町2-20-1	昭和	37・5・26	50
金石市老人福祉センター	金石市 (金石市社会福祉協議会)	甲子町8-178	昭和	47・4・1	-
金石市ふれあい交流センター清風園	金石市 (金石市社会福祉協議会)	甲子町8-178-30	平成	15・8・1	-
・障がい者福祉施設					
国立病院機構金石病院 (しゃくなげ愛育園)	独立行政法人国立病院機構	定内町4-7-1	昭和	43・4・20	80
金石市身体障がい者福祉センター	金石市	上中島町4-2-40	昭和	58・4・1	25
自立支援施設 大松	(社福) 豊心会	甲子町3-139	昭和	60・4・1	52
金石市福祉作業所	(NPO法人) 金石市身体障害者協議会	千島町1-1-6	昭和	62・4・8	36
つくし共同作業所	(NPO法人) つくし会	定内町1-7-13	平成	3・8・1	20
かまいしワークステーション	(社福) 翔友	鶴住居町25-13-43	平成	15・4・1	35
まごころ就労支援センターかまいし	(NPO法人) 遠野まごころネット	甲子町9-241-106	平成	25・8・1	16
地域活動支援センター金石	(医) 仁医会	定内町1-8-10	平成	15・4・1	-
地域活動支援センターまりん	(NPO法人) 障がい者自立センターかまいし	甲子町10-599-1	平成	25・10・1	15
グループホーム メゾン ラ・ポール	(医) 仁医会	定内町1-8-10	平成	15・6・1	6
グループホーム かみくり荘	(NPO法人) かまいし共生会	小佐野町2-4-8	平成	16・12・1	4
地域活動支援センター ふるはーと	(社福) 豊心会	野田町3-4-24	平成	17・10・1	19
くらーばー (セカンド含む)	(社福) 豊心会	野田町3-4-24	平成	17・10・1	9
・保育所					
中妻子供の家保育園	(社福) 金石愛育会	中妻町1-13-22	昭和	23・11・30	100
小佐野保育園	(社福) 金石愛育会	小佐野町3-4-10	昭和	23・11・30	70
上中島保育園	金石市	上中島町4-2-29	昭和	50・5・1	70
鶴住居保育園	(社福) 金石愛育会	鶴住居町3-10	昭和	60・4・1	70
金石神愛幼児学園	(社福) 聖公会東北福祉会	上中島町4-2-20	平成	24・4・1	90
・認定こども園					
かまいしこども園	(社福) 愛泉会	天神町5-13	平成	27・3・23	105
かまいしこども園平田分園	(社福) 愛泉会	大字平田2-25-142	平成	27・3・23	20
甲東こども園	学校法人野田学園	野田町4-6-8	平成	20・4・1	239
・地域子育て支援拠点					
鶴住居保育園子育て支援センター	(社福) 金石愛育会	鶴住居町3-10	平成	14・4・1	-
甲子子育て支援センター	金石市 (金石市社会福祉協議会)	甲子町8-178-30	平成	16・4・1	-
かまいしこども園子育て支援センター	(社福) 愛泉会	天神町5-13	平成	20・4・1	-
中妻子供の家子育て支援センター	(社福) 金石愛育会	中妻町1-13-22	平成	23・12・1	-
・児童館					
鶴住居児童館	金石市 (金石市社会福祉協議会)	鶴住居町3-12-1	昭和	42・4・1	-
唐丹児童館	金石市 (金石市社会福祉協議会)	唐丹町字小白浜42-9	昭和	44・5・25	-
箱崎児童館 (施設被災：休止中)	金石市 (金石市社会福祉協議会)	箱崎町7-24	昭和	45・6・1	-
栗林児童館	金石市 (金石市社会福祉協議会)	栗林町8-51	昭和	48・4・1	-
上中島児童館	金石市 (金石市社会福祉協議会)	上中島町4-2-34	昭和	52・4・1	-

資料：高齢介護福祉課、地域福祉課、子ども課

## 92 老人・身体障がい者・知的障がい者施設入所措置状況

各年度末現在（単位：人）

年 度 別	旧体系施設						新体系施設	
	身体障がい者療養施設	知的障がい者更生施設	身体障がい者授産施設	知的障がい者授産施設	重症心身障がい児施設	知的障がい児施設	施設入所支援	療養介護
平成23年度	－	3	－	－	10	6	105	－
24	－	－	－	－	－	－	107	11
25	－	－	－	－	－	－	107	11
26	－	－	－	－	－	－	106	14
27	－	－	－	－	－	－	108	14

資料：地域福祉課

## 93 生活管理指導短期宿泊事業利用状況

年 度 別	利用者数（人）	利用日数（日）
平成23年度	5	166
24	1	13
25	－	－
26	5	168
27	2	23

資料：高齢介護福祉課 （注）実施施設：五葉寮、吉祥園

## 94 閉じこもり等予防事業開催状況

年度別	開催回数(回)	参加延人数(人)
平成23年度	140	1,332
24	151	1,420
25	147	1,231
26	147	1,358
27	146	1,515

資料：高齢介護福祉課 （注）実施施設：保健福祉センターほか

## 95 生活管理指導員派遣事業活動状況

年 度 別	訪問世帯数（件）	訪問延回数（回）
平成23年度	47	1,721
24	59	1,894
25	47	1,889
26	44	1,842
27	32	1,573

資料：高齢介護福祉課 （注）派遣事業所：釜石市社会福祉協議会・愛恵会・楽山会・ニチイ学館・釜石ケアサービス・ジャパンケアサービス

## 96 介護保険施設

平成27年4月1日現在

事業者名	住所	電話番号	定員
介護老人福祉施設(特別養護老人ホーム)			
仙人の里	甲子町7-144-4	23-1022	66
あいぜんの里	大字平田2-51-7	26-6600	50
アミーガはまゆり	小佐野町3-9-50	25-2600	90
地域密着型介護老人福祉施設入所者生活介護 ユニット型特別養護老人ホームあいぜんの里	大字平田2-51-7	26-6600	20
地域密着型介護老人福祉施設三峯の杜	鵜住居町2-22-1	27-8040	29
介護老人保健施設(老人保健施設)			
はまゆりケアセンター	小佐野町4-3-7	23-2030	92
フレールはまゆり	小佐野町3-9-1	23-2030	100

資料:高齡介護福祉課

## 97 介護保険要介護認定者数

各年度末現在(単位:人)

年 度 別	要支援1	要支援2	要介護1	要介護2	要介護3	要介護4	要介護5	計
平成23年度								
総 数	347	277	524	462	335	338	317	2,600
第1号被保険者	339	268	512	450	326	326	302	2,523
第2号被保険者	8	9	12	12	9	12	15	77
平成24年度								
総 数	367	284	508	418	284	350	314	2,525
第1号被保険者	360	270	496	408	273	342	305	2,454
第2号被保険者	7	14	12	10	11	8	9	71
平成25年度								
総 数	434	282	546	445	292	349	287	2,635
第1号被保険者	425	277	533	430	280	343	280	2,568
第2号被保険者	9	5	13	15	12	6	7	67
平成26年度								
総 数	419	267	529	471	285	336	283	2,590
第1号被保険者	409	262	513	458	276	328	280	2,526
第2号被保険者	10	5	16	13	9	8	3	64
平成27年度								
総 数	469	261	545	482	283	292	261	2,593
第1号被保険者	461	257	533	468	272	287	257	2,535
第2号被保険者	8	4	12	14	11	5	4	58

資料:高齡介護福祉課

(注) 転出および死亡等の資格喪失者は除く。

## 98 介護保険サービス受給者数

各年3月分（単位：人）

年 別	要支援1	要支援2	要介護1	要介護2	要介護3	要介護4	要介護5	計
平成26年								
居宅								
総 数	251	187	369	315	162	154	102	1,540
第1号被保険者	248	182	362	302	154	151	99	1,498
第2号被保険者	3	5	7	13	8	3	3	42
地域密着型								
総 数	2	1	21	52	35	17	7	135
第1号被保険者	2	1	21	52	35	17	7	135
第2号被保険者	0	0	0	0	0	0	0	0
施設								
総 数	0	0	31	54	95	148	135	463
介護老人福祉施設	0	0	1	10	54	96	92	253
介護老人保健施設	0	0	30	44	41	51	42	208
介護療養型医療施設	0	0	0	0	0	1	1	2
平成27年								
居宅								
総 数	275	165	381	372	153	124	98	1,568
第1号被保険者	269	162	376	356	147	121	97	1,528
第2号被保険者	6	3	5	16	6	3	1	40
地域密着型								
総 数	3	4	32	64	34	30	22	189
第1号被保険者	3	4	31	64	34	30	22	188
第2号被保険者	0	0	1	0	0	0	0	1
施設								
総 数	0	0	36	55	93	122	134	440
介護老人福祉施設	0	0	1	3	47	84	98	233
介護老人保健施設	0	0	35	52	46	37	35	205
介護療養型医療施設	0	0	0	0	0	1	1	2

資料：高齢介護福祉課

## 99 介護保険居宅サービスの利用状況

各年度末分

区 分	平成26年度		平成27年度	
	利用状況 …②	月平均 (②/12)	利用状況 …②	月平均 (②/12)
居宅介護支援	17,631件	1,469件	18,731件	1,561件
訪問介護	132,730回	11,061回	125,770回	10,481回
訪問入浴介護	4,072回	339回	3,664回	305回
訪問看護	8,014回	668回	9,237回	770回
訪問リハビリテーション	6,778回	565回	6,415回	535回
通所介護	57,567回	4,797回	59,602回	4,967回
通所リハビリテーション	9,617回	801回	9,350回	779回
短期入所生活介護	23,729日	1,977日	39,851日	3,321日
短期入所療養介護	1,283日	107日	1,000日	83日
居宅療養管理指導	7,345日		7,028日	
認知症対応型共同生活介護	1,080件	90件	1,041件	87件
小規模多機能型居宅介護	569件		633件	
特定施設入所者生活介護	203件	17件	248件	21件
居宅介護（支援）福祉用具購入費	208件	17件	184件	15件
居宅介護（支援）住宅改修費	129件	11件	140件	12件

資料：高齢介護福祉課

# 100 身体障がい者福祉センターの活動状況

年度別	回数（回）	延人数（人）
平成23年度	1,136	10,264
24	1,112	9,331
25	1,097	8,583
26	1,136	9,990
27	1,164	10,705

資料：地域福祉課

# 101 保育所入所児童数

各年度3月1日現在（単位：人）

年度別	0歳児	1歳児	2歳児	3歳児	4歳児	5歳児	計
平成23年度	69	108	88	112	99	104	580
24	73	76	121	84	110	97	561
25	94	118	91	125	81	116	625
26	84	112	125	90	126	82	619
27	81	86	125	132	101	144	669

資料：子ども課

（注）保育所：上中島保育所・中妻子供の家保育園・小佐野保育園・  
鶴住居保育園・釜石神愛幼児学園・かまいしこども園・甲東こども園

# 102 子育て支援センターの利用状況

（単位：人）

年度別	甲子子育て支援センター	大町子育て支援センター	鶴住居子育て支援センター	中妻子供の家子育て支援センター
平成23年度	5,376	—	—	760
24	5,016	6,880	—	3,248
25	6,012	7,719	825	3,715
26	5,215	8,187	1,417	3,950
27	7,657	2,097	1,398	3,662

資料：子ども課

# 103 児童遊園

平成28年3月末現在

施設名	設置主体	所在地	設置年月日	面積
福祉の森児童遊園	釜石市	甲子町8-178-29	昭和51年 4月 1日	2,041 m <sup>2</sup>
大 平 //		大平町1-6-16	昭和37年 5月 1日	671
大 松 //		甲子町3-161-2	昭和52年12月 1日	546
小 川 //		小川町1-5	昭和52年10月 1日	540
大 松 西 //		甲子町3-139	昭和60年 7月 1日	1,341
鈴 子 //		鈴子町31-2	昭和60年 7月 1日	108

資料：子ども課

104 老人福祉センターの利用状況

(単位：人)

年 度 別	総 数	利 用 人 員			一日平均利用人員
		60歳以上	60歳未満	公的会議等	
平成22年度	6,031	5,937	94	—	27
23	3,432	3,386	46	—	25
24	6,795	6,442	53	—	28
25	5,447	5,400	47	—	22
26	5,061	5,029	32	—	22

資料：老人福祉センター

105 市民交流センターの利用状況

(単位：人)

年 度 別	本館利用者数	体育館利用者数	総 数
平成23年	4,057	5,358	9,415
24	8,059	13,576	21,635
25	6,858	11,205	18,063
26	8,222	10,007	18,229
27	2,643	6,907	9,550

資料：スポーツ推進課

106 働く婦人の家利用状況

(単位：人)

年 度 別	利用者総数	女子労働者	勤労者家庭婦人	その他
平成23年度	7,543	1,478	5,023	1,042
24	16,457	2,530	10,306	3,621
25	14,745	2,788	8,707	3,250
26	14,251	2,359	9,469	2,423
27	14,728	3,047	8,547	3,134

資料：働く婦人の家

## 107 市内集会所

平成27年4月1日現在

施 設 名	面 積	所 在 地
浜町集会所	57.75 m <sup>2</sup>	浜町3丁目6-6
源太沢集会所	129.97	源太沢町1丁目4-20
平田集会所	375.36	大字平田第6地割123-1
唄貝集会所	91.09	甲子町第2地割232-14
大畑団地集会所	136.64	甲子町第9地割24-168
野田集会所	512.66	野田町1丁目4-10
中小川集会所	95.45	甲子町第15地割37-4
鍋倉集会所	76.18	唐丹町字川目195番地
上栗林地区集会所	249.76	栗林町第6地割20-1
荒川集会所	310.78	唐丹町字上荒川146番地2
外山集会所	221.51	鵜住居町第30地割11-7
大洞集会所	66.24	甲子町第8地割345-2
能舟木集会所	66.25	橋野町第6地割16-2
嬉石地区集会所	154.80	嬉石町1丁目6-10
望洋ヶ丘集会所	57.96	大字釜石第17地割65-37
小川集会所	288.17	小川町4丁目2-7
荻の洞集会所	49.57	橋野町第33地割33
大只越集会所	110.96	大只越町1丁目44-1
上平田集会所	167.28	大字平田第1地割14-6
砂子畑集会所	231.86	栗林町第21地割13-3
向定内西地区集会所	86.95	定内町3丁目16-19
山谷集会所	66.24	唐丹町字山谷109番地2
片川集会所	167.27	唐丹町字片岸178番地1
青ノ木集会所	125.87	橋野町第1地割35
桜木町集会所	102.47	桜木町1丁目3-8
上平田ニュータウン集会所	326.27	大字平田第2地割25-492
日向・新川原集会所	227.73	鵜住居町第28地割22-35
大平集会所	231.45	大平町2丁目8-15
早栃集会所	115.93	橋野町第42地割8-1
佐須集会所	106.00	大字平田第9地割74-5
南野田集会所	97.30	野田町2丁目7-12
荒金集会所	64.59	唐丹町字上荒川257番地4
花露辺集会所	173.89	唐丹町花露辺127番地2
只越集会所	235.48	只越町3丁目1-14
浜町仮設集会所	38.85	浜町2丁目6番地内
東前仮設集会所	52.06	東前町8番8号
新浜町仮設集会所	52.06	新浜町2丁目1番地内
鵜住居仮設集会所	52.06	鵜住居町第7地割内
根浜仮設集会所	38.85	鵜住居町第22地割地内
片岸仮設集会所	52.06	片岸町第9地割98
室浜仮設集会所	38.85	片岸町第10地割地内
箱崎仮設集会所	52.06	箱崎町第8地割12
箱崎白浜仮設集会所	79.32	箱崎町第1地割内

資料：市民課

## 108 その他の集会施設

平成28年3月31日現在

施 設 名	面 積	所 在 地	電 話 番 号
橋野地区多目的集会施設 (栗橋公民館、ふれあいセンター兼)	533.85 m <sup>2</sup>	橋野町第34地割13番12	なし
栗橋地区基幹集落センター	469.94	栗林町第13地割4-1	なし
甲子林業センター	469.00	甲子町第9地割34番地4	27-1516

資料：農林課



## XIII 教育 · 文化

## 109 学校総数

平成 26 年						平成26年 5 月 1 日現在		
学校種別	学校数	学級数	一学級あたり 在学者数	教員数	一教員あたり 在学者数	在 学 者 数		
						計	男	女
<b>総 数</b>	<b>20</b>	<b>172</b>	<b>…</b>	<b>376</b>	<b>…</b>	<b>3,692</b>	<b>1,845</b>	<b>1,847</b>
幼稚園	4	16	20	31	11	327	155	172
公立	2	6	14	14	6	84	41	43
私立	2	10	24	17	14	243	114	129
小学校	9	84	18	147	10	1,518	761	757
公立	9	84	18	147	10	1,518	761	757
私立	—	—	—	—	—	—	—	—
中学校	5	38	24	99	9	904	444	460
公立	5	38	24	99	9	904	444	460
私立	—	—	—	—	—	—	—	—
高等学校 (全日制)	2	34	28	99	10	943	485	458
公立	—	—	—	—	—	—	—	—
私立	—	—	—	—	—	—	—	—
(定時制)	(1)	(4)	(7)	(8)	(3)	(27)	(12)	(15)
公立	—	—	—	—	—	—	—	—
私立	—	—	—	—	—	—	—	—

平成 27 年						平成27年 5 月 1 日現在		
学校種別	学校数	学級数	一学級あたり 在学者数	教員数	一教員あたり 在学者数	在 学 者 数		
						計	男	女
<b>総 数</b>	<b>22</b>	<b>170</b>	<b>…</b>	<b>387</b>	<b>…</b>	<b>3,709</b>	<b>1,845</b>	<b>1,864</b>
幼稚園	3	10	16	19	9	163	84	79
公立	2	6	13	11	7	75	43	32
私立	1	4	22	8	11	88	41	47
幼保連携型 認定こども園	3	9	37	40	8	333	152	181
公立	—	—	—	—	—	—	—	—
私立	3	9	37	40	8	333	152	181
小学校	9	78	19	140	10	1,461	737	724
公立	9	78	19	140	10	1,461	737	724
私立	—	—	—	—	—	—	—	—
中学校	5	39	22	95	9	857	414	443
公立	5	39	22	95	9	857	414	443
私立	—	—	—	—	—	—	—	—
高等学校 (全日制)	2	34	26	93	10	895	458	437
公立	—	—	—	—	—	—	—	—
私立	—	—	—	—	—	—	—	—
(定時制)	(1)	(4)	(8)	(8)	(4)	(32)	(14)	(18)
公立	—	—	—	—	—	—	—	—
私立	—	—	—	—	—	—	—	—

資料：学校基本調査（注）（ ）は定時制で再掲である。

## 110 学校別教員数、児童生徒数

平成 26 年					平成26年5月1日現在						
学校種別	学級数	一学級当り 児童生徒数	教員数	職員数	児 童 生 徒 数						
					計	1 学年	2 学年	3 学年	4 学年	5 学年	6 学年
<b>小学校総数</b>	<b>84</b>	<b>18</b>	<b>147</b>	<b>10</b>	<b>1,518</b>	<b>262</b>	<b>221</b>	<b>254</b>	<b>243</b>	<b>276</b>	<b>262</b>
釜石小学校	8	16	19	1	127	24	19	17	19	20	28
双葉 "	13	20	20	1	258	54	47	31	44	39	43
白山 "	7	7	12	1	50	8	6	9	9	11	7
平田 "	6	29	12	1	174	35	28	24	29	34	24
小佐野 "	15	21	22	1	309	54	43	63	40	59	50
甲子 "	14	23	20	1	316	46	41	56	57	51	65
鶴住居 "	9	20	18	2	181	29	20	31	27	43	31
栗林 "	5	9	9	1	45	7	8	12	6	7	5
唐丹 "	7	8	12	1	58	5	9	11	12	12	9
<b>中学校総数</b>	<b>38</b>	<b>108</b>	<b>99</b>	<b>12</b>	<b>904</b>	<b>278</b>	<b>330</b>	<b>296</b>			
釜石 "	14	27	32	6	384	113	142	129			
甲子 "	8	23	18	1	182	68	62	52			
釜石東 "	7	23	19	1	159	47	63	49			
唐丹 "	3	11	12	3	34	8	10	16			
大平 "	6	24	18	1	145	42	53	50			
<b>高校総数</b>	<b>34</b>	<b>28</b>	<b>99</b>	<b>10</b>	<b>943</b>	<b>336</b>	<b>310</b>	<b>293</b>	<b>4</b>		
釜石高校	19	29	44	4	548	196	184	164	4		
(定時制)	(4)	(7)	(8)	(1)	(27)	(9)	(4)	(10)	(4)		
釜石商工 "	15	26	55	6	395	140	126	129			

平成 27 年					平成27年5月1日現在						
学校種別	学級数	一学級当り 児童生徒数	教員数	職員数	児 童 生 徒 数						
					計	1 学年	2 学年	3 学年	4 学年	5 学年	6 学年
<b>小学校総数</b>	<b>78</b>	<b>19</b>	<b>149</b>	<b>10</b>	<b>1,461</b>	<b>216</b>	<b>261</b>	<b>219</b>	<b>253</b>	<b>240</b>	<b>272</b>
釜石小学校	8	15	20	1	118	19	24	19	18	18	20
双葉 "	11	23	19	1	248	35	54	46	30	44	39
白山 "	6	9	12	1	51	8	8	6	9	9	11
平田 "	6	29	14	1	175	29	35	29	22	28	32
小佐野 "	15	20	23	1	307	54	52	41	65	39	56
甲子 "	14	21	22	1	292	41	45	43	55	56	52
鶴住居 "	8	21	18	2	170	20	31	19	30	27	43
栗林 "	4	12	9	1	47	7	7	8	12	6	7
唐丹 "	6	9	12	1	53	3	5	8	12	13	12
<b>中学校総数</b>	<b>25</b>	<b>19</b>	<b>68</b>	<b>4</b>	<b>485</b>	<b>133</b>	<b>166</b>	<b>186</b>			
釜石 "	14	27	32	2	372	120	113	139			
甲子 "	8	24	19	1	189	59	68	62			
釜石東 "	6	24	18	1	143	35	46	62			
唐丹 "	4	8	12	1	30	10	10	10			
大平 "	7	18	19	1	123	29	42	52			
<b>高校総数</b>	<b>34</b>	<b>26</b>	<b>104</b>	<b>8</b>	<b>895</b>	<b>272</b>	<b>320</b>	<b>303</b>	<b>8</b>		
釜石高校	19	28	46	4	534	172	182	180	8		
(定時制)	(4)	(8)	(8)	(1)	(32)	(12)	(7)	(5)	(8)		
釜石商工 "	15	24	58	4	361	100	138	123			

資料：学校一覧 (注) ( ) は定時制で再掲である。

111 図書館  
(1) 図書蔵書数

(単位：冊)

年 度 別	総 数	総 記	哲 学	歴 史	社会科学	自然科学	技 術
平成23年度	121,534	2,987	3,376	7,000	10,764	4,884	5,709
24	121,425	3,035	3,439	7,099	11,088	5,051	6,178
25	122,369	3,032	3,503	6,995	10,580	4,908	6,366
26	121,538	3,079	3,552	7,034	10,742	4,983	6,283
27	122,537	3,121	3,558	7,048	10,601	4,837	6,061

年 度 別	産 業	芸 術	言 語	文 学	児童書	郷土資料	その他
平成23年度	2,536	7,033	1,376	29,402	27,920	13,955	4,592
24	2,605	7,020	1,386	29,645	27,501	14,400	2,978
25	2,678	7,114	1,417	30,063	28,488	14,820	2,405
26	2,725	7,190	1,429	29,760	26,990	15,349	2,422
27	2,743	7,323	1,424	30,130	27,449	15,858	2,384

(2) 図書館利用者数

(単位：人)

年 度 別	開館日数	利用者総数	一般(大学・短大生等、 高校生、中学生含む)	児童 (小学生、園児含む)
平成23年度	268	21,201 (1,535)	16,944 (772)	4,257 (763)
24	266	21,436 (2,039)	17,555 (1,068)	3,881 (971)
25	280	22,086 (2,004)	18,001 (1,033)	4,085 (971)
26	281	22,647 (2,246)	18,566 (1,257)	4,081 (989)
27	285	22,992 (1,917)	18,706 (1,067)	4,286 (850)

資料：釜石市立図書館 (注) ( ) 内は移動図書館で外数である。

112 放送受信契約状況

各年度末現在

年 別	放送受信契約数	衛星契約数 (再掲)
平成22年度	16,210	9,933
23	15,090	8,061
24	14,933	8,014
25	14,688	8,291
26	14,784	8,438

資料：岩手県統計年鑑

## 113 奨学資金貸付状況

年 度 別	予算総額 (千円)	貸与額 (千円)	貸 与 者 数 (人)						
			総 数			高 校		大 学 等	
			計	男	女	男	女	男	女
平成23年度	30,108	29,440	60	27	33	2	2	25	31
24	23,496	22,572	49	17	32	2	9	15	23
25	23,172	18,072	39	15	24	1	5	14	19
26	23,712	15,618	32	14	18	1	3	13	15
27	18,972	10,779	22	9	13	1	2	8	11

資料：教育委員会 総務課

## 114 市内公民館

		平成28年3月31日現在	
名 称	所 在 地	名 称	所 在 地
釜石公民館	大町3-8-3	鵜住居公民館	鵜住居町8-36-1
中妻公民館	上中島町2-6-36	鵜住居公民館川目分館	鵜住居町3-8-1
甲子公民館	甲子町10-255	鵜住居公民館仮宿分館	箱崎町4-50-2
甲子公民館砂子渡分館	甲子町4-29-5	栗橋公民館	橋野町34-16-2
小佐野公民館	小佐野町3-4-25	栗橋公民館中村分館	橋野町7-74-3
小佐野公民館向定内分館	定内町2-21-13	栗橋公民館横内分館	橋野町26-44-3
小佐野公民館野田団地分館	野田町5-28-3	唐丹公民館	唐丹町字小白浜50

資料：生涯学習文化課

## 115 公民館の利用状況

年 度	(単位：人)						
	釜石公民館	中妻公民館	甲子公民館	小佐野公民館	鵜住居公民館	栗橋公民館	唐丹公民館
平成23年度	1,870	—	9,183	—	—	268	5,804
24	4,092	—	12,930	21,418	—	560	7,076
25	6,215	—	11,711	23,846	—	803	5,286
26	5,766	—	10,798	24,119	—	728	3,962
27	8,268	5,559	9,490	25,686	—	460	3,531

資料：生涯学習文化課

(注) H23-27鵜住居公民館：震災により施設流出のため0計上

(注) H23小佐野公民館：震災による施設復旧工事のため0計上

(注) 中妻公民館：平成27年4月1日開所

## 116 鉄の歴史館の入館状況

(単位：人)

年 別	総 数	小・中学生	高 校 生	一 般
平成23年度 総数	2,765	239	60	2,466
平成24年度 総数	10,491	1,179	162	9,150
平成25年度 総数	9,153	1,351	76	7,726
平成26年度 総数	11,961	1,419	308	10,234
4月	635	29	3	603
5月	1,477	148	15	1,314
6月	1,220	191	1	1,028
7月	1,077	115	13	949
8月	2,028	342	42	1,644
9月	1,445	207	1	1,237
10月	1,173	44	2	1,127
11月	1,214	221	183	810
12月	234	14	1	219
1月	301	23	0	278
2月	387	15	42	330
3月	770	70	5	695
平成27年度 総数	18,979	1,749	126	17,104
4月	662	26	2	634
5月	2,209	201	13	1,995
6月	1,602	285	2	1,315
7月	2,365	158	13	2,194
8月	3,286	487	65	2,734
9月	2,615	301	10	2,304
10月	2,192	52	4	2,136
11月	1,869	125	2	1,742
12月	622	30	4	588
1月	422	32	3	387
2月	388	15	1	372
3月	747	37	7	703

資料：鉄の歴史館

## 117 体育施設の利用状況

(単位：人)

区 分	平成23年度	平成24年度	平成25年度	平成26年度	平成27年度
市営プール	25,888	37,205	33,135	35,959	43,340
昭和園クラブハウス	10,211	10,389	8,268	12,077	10,643
平田公園野球場	3,951	9,365	8,434	20,707	18,324
平田公園多目的グラウンド	-	-	-	-	-
平田公園クラブハウス	471	850	167	487	-
昭和園グラウンド	-	-	-	-	-
水海グラウンド	-	-	-	-	-
唐丹グラウンド	-	-	-	-	-
陸上競技場	-	-	-	-	-
釜石市民体育館	-	-	-	-	-
釜石市民弓道場	-	2,346	2,357	2,783	3,046
多目的広場	-	-	-	-	-
中妻体育館	2,580	7,963	7,410	6,402	4,782
釜石市球技場	-	-	33,340	39,576	43,406
釜石市球技場クラブハウス	-	-	4,760	9,402	9,002

資料：スポーツ推進課

※釜石市球技場は釜石市陸上競技場を平成25年3月にリニューアルした施設

## 118 市所在指定文化財（国・県・市指定文化財）

種 別	名 称	所在地 ・ 所有者 ・ 保存団体	指定年月日	
国指定文化財(2件)				
史跡	橋野高炉跡	橋野町第2地割15	釜石市	昭和 32 年 6 月 3 日
天然記念物	三貫島オオミズナギドリ及びヒメクロウミツバメの繁殖地	箱崎町第4地割76	釜石市	昭和 10 年 12 月 24 日
国登録有形文化財(1件)				
建造物	旧釜石鉱山事務所	甲子町第1地割90-2	釜石市	平成 25 年 6 月 21 日
岩手県指定文化財(6件)				
歴史資料	紙本 両鉄鉱山御山内並高炉之図(2巻)	鈴子町23-15	新日鐵住金(株)釜石製鐵所	昭和 49 年 2 月 15 日
工芸品	刀 銘「新藤源義國」	上中島町1丁目3-14	板澤利幸	昭和 53 年 4 月 4 日
歴史資料	星座石と陸奥州気仙郡唐丹村測量之碑	唐丹町字大曾根237-2	釜石市	昭和 60 年 12 月 27 日
史跡	栗林銭座跡	栗林町第24地割157-2	砂子畑共正会他2名	昭和 62 年 3 月 6 日
美術工芸品	木造十一面観音立像	鶴住居町13-27(鶴住居観音堂)	小山勉	平成 24 年 11 月 13 日
無形民俗文化財	南部藩壽松院年行司支配太神楽	只越町	南部藩壽松院年行司支配太神楽	平成 25 年 4 月 5 日
釜石市指定文化財(58件)				
《有形文化財》				
考古資料	徳治の碑	大只越町1丁目1-1	明峰山石応禪寺	昭和 45 年 2 月 20 日
彫刻	聖観音銅像	大只越町1丁目1-1	明峰山石応禪寺	昭和 45 年 2 月 20 日
工芸品	脇差 銘「奥羽南部栗林住神清照」	中妻町1丁目15-17	澤田佳子	昭和 53 年 11 月 28 日
工芸品	槍 銘「奥州南部神清照作」	栗林町第11地割15	川崎喜代隆	昭和 53 年 11 月 28 日
工芸品	懸仏	野田町3丁目11-15	野田武則	昭和 53 年 11 月 28 日
工芸品	細布	大字平田第6地割35	久保省一郎	昭和 53 年 11 月 28 日
工芸品	脇差 銘「應貫洞長章需盛岡住山内國多以巖鉄造之萬延元年二月日」	上中島町1丁目3-14	板澤永博	昭和 55 年 3 月 28 日
工芸品	懸仏	大町3丁目1-14	観音寺	平成 10 年 7 月 30 日
工芸品	懸仏	大渡町3丁目3-7	鈴子陽一	平成 10 年 7 月 30 日
工芸品	尾崎神社の鑄鉄製宝剣	浜町3丁目23-27	尾崎神社	平成 24 年 11 月 28 日
工芸品	釜石製鐵所山神社扁額	桜木町1丁目5-1	新日鐵住金(株)釜石製鐵所	平成 24 年 11 月 28 日
工芸品	本郷の半鐘	唐丹町字大曾根125-18 (本郷地区コミュニティ消防センター)	本郷町内会	平成 24 年 11 月 28 日
工芸品	尾崎神社鑄鉄製扁額	浜町3丁目23-27	尾崎神社	平成 25 年 12 月 24 日
工芸品	懸仏鉄造聖観音坐像	甲子町第14地割地内	佐々木昭五郎	平成 25 年 12 月 24 日
工芸品	白牛頭天王神社鰐口	橋野町第15地割19	及川重之助(釜石市教育委員会寄託)	平成 27 年 3 月 26 日
古文書	南部領平田村仙台領唐丹村境絵図(2幅)	大字平田第6地割35	久保省一郎	昭和 53 年 11 月 28 日
古文書	釜石新道図	鈴子町15番2	釜石市郷土資料館	昭和 53 年 11 月 28 日
古文書	文政十三年石応寺境内図及び幕末ころの釜石湊絵図(2幅)	大平町3丁目12-7	釜石市立鉄の歴史館	昭和 53 年 11 月 28 日
古文書	三浦命助関係資料(「三浦命助獄中記」、「三浦命助日記、同裏書」)	栗林町第6地割37-1	三浦克俊	平成 27 年 3 月 26 日
書跡	制礼(天保・明和・捨馬)	栗林町第4地割43	小笠原清	昭和 53 年 11 月 28 日
書跡	正一位尾崎大明神扁額	浜町3丁目23-27	尾崎神社	平成 10 年 7 月 30 日
書跡	天照御祖神社奉納額三面(和歌・狂歌・俳句)	唐丹町字片岸50-2	天照御祖神社	平成 22 年 2 月 25 日
書跡	熊野神社俳句奉納額	唐丹町字荒川86-3	熊野神社	平成 22 年 2 月 25 日
歴史資料	嘉遯翁遺愛碑	唐丹町字大曾根237-2	釜石市	昭和 53 年 11 月 28 日
建造物	アーチ橋梁(1号橋、2号橋)	甲子町第14地割地内(1号橋)、同15地割内(2号橋)	釜石市	昭和 55 年 3 月 28 日
歴史資料	大橋磁石岩絵図	野田町3丁目11-15	野田武則	平成 18 年 2 月 24 日
資料：生涯学習文化課				

## 118 市所在指定文化財（国・県・市指定文化財）（つづき）

種 別	名 称	所在地・所有者・保存団体	指定年月日
<b>《有形民俗文化財》</b>			
	オシラサマ(慶長年紀)	箱崎町第5地割24 金野伊勢次郎	昭和 53 年 11 月 28 日
	オシラサマ(元和年紀)	箱崎町第3地割6-2 佐々木喜太郎	昭和 53 年 11 月 28 日
	鍛冶神掛図	大只越町1丁目9-1 山崎倫昭	平成 18 年 2 月 24 日
<b>《無形民俗文化財》</b>			
民俗芸能	丹内神楽	栗林町 砂子畑共正会	昭和 48 年 2 月 27 日
民俗芸能	常龍山御神楽	唐丹町 常龍山御神楽保存会	昭和 55 年 3 月 28 日
民俗芸能	沢田鹿踊	栗林町 沢田新生会	昭和 55 年 3 月 28 日
民俗芸能	釜石虎舞(片岸虎舞)	片岸町 片岸虎舞保存会	平成 10 年 7 月 30 日
民俗芸能	釜石虎舞(両石虎舞)	両石町 両石虎舞保存会	平成 10 年 7 月 30 日
民俗芸能	釜石虎舞(錦町虎舞)	浜町3丁目 錦町青年会	平成 10 年 7 月 30 日
民俗芸能	釜石虎舞(尾崎町虎舞)	浜町2丁目 尾崎青友会	平成 10 年 7 月 30 日
民俗芸能	小川鹿踊	甲子町15-37-1(小川鹿踊会館) 小川鹿踊保存会	平成 24 年 11 月 28 日
民俗芸能	釜石虎舞(鶴住居虎舞)	鶴住居町 鶴住居青年会	平成 24 年 11 月 28 日
民俗芸能	東前太神楽	東前町 東前青年会	平成 25 年 12 月 24 日
民俗芸能	本郷伊勢神楽	唐丹町字大曾根(本郷) 本郷伊勢神楽	平成 28 年 4 月 28 日
<b>《史蹟・名勝・天然記念物》</b>			
史跡	女坂石の証文	大字釜石第16地割131 嬉石共有会	昭和 53 年 11 月 28 日
史跡	児島大梅の句碑	橋野町第21地割7-7 小笠原鬼子雄	昭和 53 年 11 月 28 日
史跡	本郷御番所跡	唐丹町字本郷108 小池信二	昭和 53 年 11 月 28 日
史跡	平田御番所跡	大字平田第3地割13 石田雅人	昭和 53 年 11 月 28 日
史跡	石塚峠の藩境印杭	唐丹町字大曾根86 釜石市	昭和 62 年 3 月 27 日
史跡	牧庵鞭牛隠居屋敷跡	橋野町第34地割46-1 鶏石山林宗寺	平成 元 年 4 月 27 日
史跡	石塚峠の七里塚	唐丹町字大曾根32.33.36 千葉茂・葛西登・小池善弥	平成 7 年 3 月 30 日
史跡	女坂の一里塚	大字平田第3地割60-1 久保省一郎	平成 7 年 3 月 30 日
史跡	定内の一里塚	野田町1丁目3-14 野田タツエ	平成 7 年 3 月 30 日
史跡	釜石鉱山田中製鐵所栗橋分工場跡	橋野町第39地割 橋野町振興協議会	平成 25 年 12 月 24 日
名勝	瀧澤神社奥の院と沢松川	橋野町第32地割135、第39地割49及び周辺河川 菊池健夫、沢共有林組合、釜石市	平成 19 年 3 月 29 日
天然記念物	和山のシナノキ	橋野町第14地割16 栗橋牧野農業協同組合	昭和 44 年 8 月 22 日
天然記念物	古里の御神楽スギ	橋野町第27地割40 小笠原季雄	昭和 44 年 8 月 22 日
天然記念物	明神かつら	栗林町第19地割86 藤原信孝	昭和 48 年 2 月 27 日
天然記念物	鶴住神社の夫婦クロベ	鶴住居町第13地割28 花輪宗嗣	昭和 53 年 11 月 28 日
天然記念物	外山のエゾエノキ	鶴住居町第30地割33 岩手県	昭和 62 年 3 月 27 日
天然記念物	峠のスギ(1対)	大字平田第9地割 佐々木益雄・佐々木勇一	平成 16 年 1 月 27 日
天然記念物	上栗林のサクラ	栗林町第4地割内 小笠原清	平成 19 年 3 月 29 日
天然記念物	箱崎神社境内林	箱崎町第7地割内 花輪宗嗣	平成 23 年 2 月 24 日

資料：生涯学習文化課



## XIV 保健衛生

## 119 医療機関及び従事者数

区分	施設数	病床数	医師	歯科医師	薬剤師	保健師	看護師	助産師	准看護師	歯科衛生士	歯科技工士
<b>総 数</b>	<b>41</b>	<b>931</b>	<b>66</b>	<b>22</b>	<b>79</b>	<b>1</b>	<b>433</b>	<b>18</b>	<b>82</b>	<b>11</b>	<b>5</b>
病 院	5	929	40	-	18	1	398	18	63	1	1
診療所	21	2	24	-	-	-	34	-	18	-	-
歯 科	15	-	-	22	-	-	1	-	1	10	4
その他	-	-	2	-	61	-	-	-	-	-	-

資料：釜石保健所

施設数、病床数：平成27年医療施設調査

医師数、歯科医師数、薬剤師数：平成26年医師・歯科医師・薬剤師調査

保健師数、助産師数、看護師数、准看護師数、歯科衛生士数、歯科技工士数

・病院：平成27年病院報告（数値は二次医療圏（釜石・大槌地区）別常勤換算値）

・診療所、歯科：平成26年医療施設調査（数値は二次医療圏（釜石・大槌地区）別常勤換算値）

## 120 合計特殊出生率の推移

（単位：人）

年別	釜石市	岩手県	全国
平成23年	1.84	1.41	1.39
24	1.90	1.44	1.41
25	1.85	1.46	1.43
26	1.72	1.44	1.42
27	1.62	1.50	1.46

資料：市については「保健福祉年報」（過去5年間の平均値）

全国・岩手県については、平成27年人口動態統計月報年計（概数）の概況

## 121 胃ガン検診

（単位：人）

年 度 別	受検 申込 者数	受検者 数	受検率	検 診 結 果							
				異状なし (構成比)	希望精密検査 (構成比)	要胃カメラ (構成比)	要精密検査 (構成比)				
平成23年度	...	2,260	...	2,066	(91.4)	29	(1.3)	158	(7.0)	7	(0.3)
24	4,523	2,594	57.4	2,397	(92.4)	50	(1.9)	140	(5.4)	7	(0.3)
25	4,822	2,625	54.4	2,396	(91.3)	57	(2.2)	164	(6.3)	8	(0.3)
26	4,773	2,472	51.8	2,252	(91.1)	44	(1.8)	165	(6.7)	11	(0.4)
27	4,789	2,553	53.3	2,319	(90.8)	71	(2.8)	152	(6.0)	11	(0.4)

資料：健康推進課 （注）検診結果の（ ）内は受検者数に対する割合。

（注）23年度は申込を受け付けていない

## 122 子宮ガン検診

(単位：人、%)

年 度 別	受検申込者数	受検者数	受検率	検 診 結 果					
				異状なし (構成比)	要精密検査 (構成比)	要治療 (構成比)	要再検査 (構成比)		
平成23年度	...	1,939	...	1,655 (85.4)	113 (5.8)	148 (7.6)	23 (1.2)		
24	2,259	1,504	66.5	1,183 (78.7)	83 (5.5)	224 (14.9)	14 (0.9)		
25	2,609	1,592	61.0	1,271 (79.8)	89 (5.6)	221 (13.9)	11 (0.7)		
26	2,566	1,650	64.3	1,304 (79.0)	106 (6.4)	225 (13.6)	15 (0.9)		
27	2,632	1,443	54.8	1,177 (81.6)	80 (5.5)	176 (12.2)	10 (0.7)		

資料：健康推進課 (注) 検診結果の( )内は受検者数に対する割合。

(注) 23年度は申込を受け付けていない

## 123 特定健康診査

(単位：人、%)

年 度 別	受診申込者数	受診者数	受診率	特定保健指導			
				対象者	利用者数	実施者数	実施率
平成23年度	7,966	1,978	24.8	374	-	-	-
24	7,587	2,320	30.6	451	27	25	5.5
25	7,252	2,361	32.6	416	24	23	5.5
26	6,984	2,534	36.3	401	31	31	7.7
27	6,710	2,400	35.8	359	38	38	10.6

資料：市民課

(注) 平成22年度の保健指導は東日本大震災のため、最後まで行うことができなかった。

## 124 乳ガン検診

(単位：人、%)

年 度 別	受検申込者数	受検者数	受検率	検 診 結 果	
				異状なし (構成比)	要精密検査 (構成比)
平成23年度	...	1,873	...	1,755 (93.7)	69 (3.7)
24	2,132	1,617	75.8	1,588 (98.2)	29 (1.8)
25	2,328	1,634	70.2	1,610 (98.5)	24 (1.5)
26	2,375	1,766	74.4	1,743 (98.7)	23 (1.3)
27	2,397	1,481	60.5	1,451 (98.0)	30 (2.0)

資料：健康推進課 (注) 検診結果の( )内は受検者数に対する割合。

(注) 23年度は申込を受け付けていない

## 125 大腸ガン検診

(単位：人、%)

年 度 別	受検申込者数	受検者数	受検率	検診結果	
				異状なし (構成比)	要精密検査 (構成比)
平成23年度	...	2,698	...	2,544 (94.3)	154 (5.7)
24	5,212	3,685	70.7	3,487 (94.6)	198 (5.4)
25	5,724	3,840	67.1	3,638 (94.7)	202 (5.3)
26	5,735	4,032	70.3	3,786 (93.9)	246 (6.1)
27	5,849	4,246	72.6	3,997 (94.1)	249 (5.9)

資料：健康推進課 (注) 検診結果の( )内は受検者数に対する割合。

(注) 23年度は申込を受け付けていない

## 126 火葬取扱件数

年 度 別	総 数	市 内				市 外			
		総 数	死 体	死胎児	その他	総 数	死 体	死胎児	その他
平成23年度	922	843	838	3	2	79	79	－	－
24	632	590	577	5	8	42	42	－	－
25	600	582	568	5	9	18	18	－	－
26	673	630	619	1	10	43	42	－	1
27	631	593	585	－	8	38	37	1	－

資料：市民課

## 127 主要死因別死亡数

年 別	総 数	結 核	悪性新生物	糖尿病	高血圧性疾患	心疾患	脳血管疾患	大動脈瘤及び解離
平成22年	620	－	176	6	1	99	83	7
23	1617	1	161	13	2	118	98	6
24	606	－	144	8	4	112	63	11
25	593	1	147	4	1	102	77	9
26	622	－	160	6	6	94	78	8

年 別	肺 炎	慢性閉塞性肺疾患	喘 息	肝疾患	腎不全	老 衰	不慮の事故	自 殺	その他
平成22年	51	11	－	5	19	48	28	13	73
23	61	8	－	6	11	54	971	8	99
24	64	10	1	8	14	49	20	11	87
25	54	10	－	2	9	52	20	8	97
26	64	12	1	6	12	48	14	8	105

資料：健康推進課（保健福祉年報）

## 128 狂犬病予防事業

年 度 別	登録頭数	予防注射実施数	徘徊犬の抑留頭数	所有権放棄頭数	返還頭数	処分合計頭数
平成23年度	121	792	－	6	－	2
24	127	1,072	2	1	1	－
25	115	1,104	5	3	2	－
26	118	1,107	1	1	1	－
27	118	1,119	4	－	3	－

資料：環境課

## 129 塵芥処理状況

(単位：t)

年 度 別	総収集量	焼却量	埋立量	資源回収	1日平均処理量	集塵ダスト等
平成23年度	16,748	14,728	-	2,020	53	895
24	15,095	13,151	-	1,944	38	832
25	15,562	13,587	-	1,975	40	930
26	15,753	13,873	-	1,880	46	871
27	15,543	13,680	-	1,863	40	880

資料：環境課 (注) 一日平均処理量は、焼却量を稼働日数で割ったものである。

## 130 し尿処理状況

(単位：kl)

年 度 別	総収集量	し 尿	浄化槽汚泥
平成23年度	17,780	12,284	5,496
24	18,107	12,331	5,776
25	17,063	12,013	5,050
26	16,605	11,393	5,212
27	16,854	11,512	5,342

資料：釜石大槌地区行政事務組合業務部（釜石・大槌汚泥再生処理センター）

## 131 旅館、理容所、美容所等施設

年 度 別	旅 館	興行場	公衆浴場	理容所	美容所	クリーニ ング所	し尿浄化 槽	し尿処理 施設
平成23年度	24	1	8	79	106	51	1,300	1
24	32	1	8	75	106	41	1,412	1
25	33	1	10	75	111	34	1,544	3
26	33	1	10	76	111	43	1,710	3
27	27	-	7	67	104	35	1,744	3

年 度 別	産業廃棄 物処理	ごみ処理 施設	水道法 適用水道	簡易水道	専用水道	簡易専用 水道	その他の 水道	墓地 納骨堂	火葬場
平成23年度	8	4	1	-	4	45	1	65	1
24	8	7	1	-	3	39	2	66	1
25	9	6	1	-	3	39	2	66	1
26	9	5	1	-	4	42	2	66	1
27	9	5	1	-	4	44	1	67	1

資料：釜石保健所、市民課、水道事業所

## 132 公害苦情等発生状況

年 度 別	総 数	大気汚染	水質汚濁	騒音・振動	悪 臭	その他
平成23年度	7	1	-	1	4	1
24	5	1	1	1	2	-
25	12	2	4	3	2	1
26	6	3	-	-	3	-
27	3	-	2	-	1	-

資料：環境課



# XV 消防 ・ 公安

### 133 消防設備機械現有力

各年度末現在

年度別	総数	普通ポンプ自動車	化学消防車	梯子車	水槽車	救急車	救助工作車	水難車	指揮車	広報車	可動ポンプ積載車	その他車両	可動ポンプ
平成23年	58(5)	16(1)	-	1(1)	-	2(2)	-	-	-	1(0)	14	4(1)	20(0)
24	79(17)	25(4)	1(1)	1(1)	1(1)	3(3)	1(1)	1(1)	2(2)	3(1)	17	3(3)	22(0)
25	79(17)	25(4)	1(1)	1(1)	1(1)	3(3)	1(1)	1(1)	2(2)	3(1)	17	3(3)	21(0)
26	82(20)	24(3)	1(1)	1(1)	1(1)	3(3)	1(1)	1(1)	3(2)	3(1)	17	3(3)	24(3)
27	82(20)	24(3)	1(1)	1(1)	1(1)	3(3)	1(1)	1(1)	3(2)	3(1)	17	3(3)	24(3)

資料：釜石大槌地区行政事務組合 消防本部

(注) ( ) は釜石大槌地区行政事務組合消防本部及び釜石消防署現有分を再掲した。

### 134 火災件数及び被害状況

(単位：件・棟・人・千円)

年 別	火災種別									
	総数	建物	罹災棟数				罹災世帯			罹災人員
			全焼	半焼	部分焼	ぼや	全損	半損	小損	
平成23年	18	7	5	-	3	3	5	-	7	30
24	11	5	5	-	1	-	2	-	-	5
25	11	8	11	-	8	2	7	-	6	28
26	8	4	1	-	1	2	-	-	1	2
27	13	9	1	1	8	4	2	-	9	22

年 別	火災種別					死傷者		焼損面積		
	林野	車両	船舶	航空機	その他	死者	傷者	建物 (㎡)		林野 (a)
								床面積	表面積	
平成23年	2	4	-	-	5	-	1 (1)	578	27	23,279
24	-	4	-	-	2	-	2 (2)	233	2	5
25	-	1	-	-	2	1 (1)	2 (2)	1,249	51	-
26	3	-	1	-	-	2	1 (1)	217	9	253
27	-	4	-	-	-	4 (1)	3 (1)	271	76	-

年 別	損害見積額									
	総 額	建物				林野	車両	船舶	航空機	その他
		計	建物	収容物	その他					
平成23年	228,484	62,969	56,210	6,486	273	165,000	515	-	-	-
24	6,223	5,874	2,657	3,217	-	-	340	-	-	9
25	50,604	49,210	41,014	7,924	272	-	1,180	-	-	214
26	58,672	9,450	8,269	1,181	-	8,224	-	41,000	-	-
27	32,215	30,653	26,290	4,363	-	-	1,562	-	-	-

資料：釜石大槌地区行政事務組合 消防本部

(注) 死傷者の ( ) 内は建物火災に関する死傷者数の再掲である。



135 原因別火災発生件数

原 因 別	平成23年	平成24年	平成25年	平成26年	平成27年
<b>総 数</b>	<b>18</b>	<b>11</b>	<b>10</b>	<b>8</b>	<b>13</b>
たばこ	－	1	1	1	－
こんろ	1	1	－	－	2
かまど	－	－	－	－	－
風呂かまど	－	－	－	－	－
炉	－	－	－	－	－
焼却炉	－	－	－	－	－
ストーブ	1	1	1	－	－
こたつ	－	－	－	－	－
ボイラー	－	－	－	－	－
煙突・煙道	－	－	－	－	－
排気管	1	－	－	1	－
電気機器	1	－	－	－	1
電気装置	－	－	－	－	－
電灯・電話等の配線	－	－	－	－	－
内燃機関	－	－	－	－	1
配線機具	－	－	－	2	－
火あそび	1	－	－	－	－
マッチ・ライター	－	－	－	－	－
たき火	－	－	－	－	－
溶接機・溶断機	－	－	－	－	－
灯火	1	－	－	－	－
衝突の火花	－	1	－	－	1
取灰	－	－	1	－	1
火入れ	－	－	－	－	－
放火	－	2	－	－	3
放火の疑い	1	－	－	－	－
その他	1	1	4	2	－
逆火	－	1	－	－	－
不明、調査中	10	3	3	2	4

資料：釜石大槌地区行政事務組合 消防本部

# 136 救急出場状況

区 別		平成 26 年															
		計	火災	自然災害	水難	交通	労働災害	運動競技	一般負傷	加害	自損行為	急病	そ の 他				
計	出場件数	1,414	4	-	-	64	19	5	182	3	11	966	160	139	-	1	20
	搬送件数	1,347	3	-	-	59	17	5	176	3	7	937	140	138	-	1	1
	搬送人員	1,359	3	-	-	70	18	5	176	3	7	937	140	138	-	-	2
1月	出場件数	118	-	-	-	2	-	-	14	-	1	88	13	13	-	-	-
	搬送件数	117	-	-	-	2	-	-	14	-	1	87	13	13	-	-	-
	搬送人員	117	-	-	-	2	-	-	14	-	1	87	13	13	-	-	-
2	出場件数	117	1	-	-	5	2	-	13	1	1	75	19	18	-	-	1
	搬送件数	109	-	-	-	5	2	-	12	1	1	70	18	18	-	-	-
	搬送人員	109	-	-	-	5	2	-	12	1	1	70	18	18	-	-	-
3	出場件数	120	1	-	-	6	2	-	16	-	1	87	7	7	-	-	-
	搬送件数	115	1	-	-	6	2	-	15	-	-	84	7	7	-	-	-
	搬送人員	116	1	-	-	6	3	-	15	-	-	84	7	7	-	-	-
4	出場件数	84	-	-	-	6	2	1	10	-	1	55	9	9	-	-	-
	搬送件数	80	-	-	-	5	2	1	9	-	1	53	9	9	-	-	-
	搬送人員	81	-	-	-	6	2	1	9	-	1	53	9	9	-	-	-
5	出場件数	108	-	-	-	5	3	-	15	-	1	71	13	9	-	-	4
	搬送件数	100	-	-	-	4	2	-	15	-	-	70	9	9	-	-	-
	搬送人員	101	-	-	-	5	2	-	15	-	-	70	9	9	-	-	-
6	出場件数	99	1	-	-	1	3	-	11	-	-	67	16	16	-	-	-
	搬送件数	97	1	-	-	1	3	-	11	-	-	65	16	16	-	-	-
	搬送人員	97	1	-	-	1	3	-	11	-	-	65	16	16	-	-	-
7	出場件数	119	-	-	-	3	1	1	15	1	1	84	13	9	-	-	4
	搬送件数	113	-	-	-	3	1	1	15	1	-	82	10	9	-	-	1
	搬送人員	114	-	-	-	3	1	1	15	1	-	82	11	9	-	-	2
8	出場件数	122	1	-	-	7	-	-	24	-	3	72	15	10	-	-	5
	搬送件数	114	1	-	-	6	-	-	23	-	3	72	9	9	-	-	-
	搬送人員	116	1	-	-	8	-	-	23	-	3	72	9	9	-	-	-
9	出場件数	136	-	-	-	13	1	-	15	-	-	90	17	14	-	-	3
	搬送件数	130	-	-	-	12	1	-	15	-	-	88	14	14	-	-	-
	搬送人員	132	-	-	-	14	1	-	15	-	-	88	14	14	-	-	-
10	出場件数	123	-	-	-	6	2	1	16	-	-	88	10	10	-	-	-
	搬送件数	121	-	-	-	6	2	1	16	-	-	86	10	10	-	-	-
	搬送人員	124	-	-	-	9	2	1	16	-	-	86	10	10	-	-	-
11	出場件数	131	-	-	-	4	2	1	14	-	1	92	17	16	-	-	1
	搬送件数	121	-	-	-	3	1	1	12	-	1	87	16	16	-	-	-
	搬送人員	121	-	-	-	3	1	1	12	-	1	87	16	16	-	-	-
12	出場件数	137	-	-	-	6	1	1	19	1	1	97	11	8	-	1	2
	搬送件数	130	-	-	-	6	1	1	19	1	-	93	9	8	-	1	-
	搬送人員	131	-	-	-	8	1	1	19	1	-	93	8	8	-	-	-

資料：釜石大槌地区行政事務組合 消防本部

## 136 救急出場状況(つづき)

平成27年															
計	火災	自然災害	水難	交通	労働災害	運動競技	一般負傷	加害	自損行為	急病	その他				
											小計	転院搬送	医師搬送	資器材等搬送	その他
1,498	6	-	1	90	27	6	171	4	13	987	160	139	-	1	20
1,416	3	-	-	77	27	6	168	3	11	949	140	138	-	1	1
1,428	3	-	-	88	27	6	169	3	11	949	140	138	-	-	2
139	-	-	-	5	1	-	13	1	-	101	18	17	-	-	1
133	-	-	-	5	1	-	13	-	-	97	17	17	-	-	-
135	-	-	-	7	1	-	13	-	-	97	17	17	-	-	-
123	1	-	-	5	4	-	15	-	1	80	17	14	-	-	3
118	-	-	-	5	4	-	15	-	1	79	14	14	-	-	-
121	-	-	-	8	4	-	15	-	1	79	14	14	-	-	-
140	-	-	-	16	3	-	16	-	1	86	18	17	-	-	1
130	-	-	-	15	3	-	16	-	1	78	17	17	-	-	-
134	-	-	-	19	3	-	16	-	1	78	17	17	-	-	-
129	1	-	-	4	-	-	14	-	1	89	20	18	-	-	2
123	-	-	-	4	-	-	14	-	1	86	18	18	-	-	-
123	-	-	-	4	-	-	14	-	1	86	18	18	-	-	-
103	-	-	-	10	2	-	11	1	2	64	13	12	-	-	1
98	-	-	-	8	2	-	11	1	2	62	12	12	-	-	-
98	-	-	-	8	2	-	11	1	2	62	12	12	-	-	-
100	1	-	-	7	1	1	13	-	1	61	15	14	-	-	1
93	-	-	-	6	1	1	13	-	-	58	14	14	-	-	-
94	-	-	-	7	1	1	13	-	-	58	14	14	-	-	-
130	-	-	-	13	1	-	10	-	1	91	14	12	-	-	2
125	-	-	-	12	1	-	10	-	1	90	11	11	-	-	-
126	-	-	-	13	1	-	10	-	1	90	11	11	-	-	-
123	-	-	-	5	1	1	16	-	1	85	14	14	-	-	-
119	-	-	-	4	1	1	15	-	1	83	14	14	-	-	-
120	-	-	-	4	1	1	16	-	1	83	14	14	-	-	-
128	1	-	-	7	4	-	14	2	2	84	14	12	-	-	2
118	1	-	-	5	4	-	12	2	2	80	12	12	-	-	-
118	1	-	-	5	4	-	12	2	2	80	12	12	-	-	-
133	-	-	-	5	6	3	16	-	1	91	11	11	-	-	-
130	-	-	-	3	6	3	16	-	1	90	11	11	-	-	-
130	-	-	-	3	6	3	16	-	1	90	11	11	-	-	-
120	-	-	-	10	2	-	15	-	1	72	20	17	-	-	3
111	-	-	-	8	2	-	15	-	-	69	17	17	-	-	-
111	-	-	-	8	2	-	15	-	-	69	17	17	-	-	-
130	2	-	1	3	2	1	18	-	1	83	19	17	-	-	2
118	2	-	-	2	2	1	18	-	1	77	15	15	-	-	-
118	2	-	-	2	2	1	18	-	1	77	15	15	-	-	-

137 刑法犯認知件数及び検挙件数

(単位:件)

年 別	計	凶 悪 犯				粗 暴 犯				窃 盗
		殺 人	強 盗	放 火	強 姦	暴 行	傷 害	脅 迫	恐 喝	
平成23年認知	172	-	2	-	-	4	14	-	-	98
検挙	63	-	2	-	-	2	10	-	-	28
24年認知	193	-	-	-	-	3	9	-	1	140
検挙	120	-	-	-	-	4	12	-	1	74
25年認知	164	-	1	1	1	10	11	-	-	98
検挙	76	-	-	1	1	7	8	-	-	44
26年認知	152	-	-	-	-	7	6	1	-	91
検挙	79	-	-	-	-	10	7	1	-	40
27年認知	172	-	-	2	-	6	6	1	2	99
検挙	64	-	-	1	-	6	6	1	1	31

(単位:件)

年 別	知 能 犯					風 俗 犯				そ の 他		
	詐 欺	横 領	偽 造	汚 職	背 任	賭 博	強制わいせつ	公然わいせつ	わいせつ物頒布	贓 物	業過致傷	その他
平成23年認知	9	-	-	-	-	-	-	-	-	-	-	45
検挙	9	-	-	-	-	-	-	-	-	-	-	12
24年認知	8	-	-	-	-	-	3	-	-	-	-	29
検挙	14	-	-	-	-	-	2	-	-	-	-	13
25年認知	5	3	2	-	-	-	1	-	-	1	1	29
検挙	5	2	1	-	-	-	1	-	-	1	-	5
26年認知	11	1	-	-	-	-	-	-	-	-	-	35
検挙	9	1	-	-	-	-	-	-	-	-	-	11
27年認知	10	1	-	-	-	-	-	1	-	-	1	43
検挙	5	-	-	-	-	-	-	1	1	-	1	10

資料：釜石警察署 (注) 認知…釜石署管内でおこった件数。  
検挙…釜石署員が検挙した件数。余罪も含む。

138 交通事故発生状況

(単位:件、人)

年 別	全事故 件数	人 身 事 故			こ ど も							
					計		幼 児		小 学 生		中 学 生	
		件	死	傷	死	傷	死	傷	死	傷	死	傷
平成23年	784	82	2	106	-	4	-	-	-	1	-	1
24	837	68	1	99	-	7	-	2	-	3	-	2
25	814	72	2	93	-	8	-	1	-	4	-	3
26	1009	90	1	110	-	6	-	1	-	3	-	2
27	1003	77	6	90	-	7	-	4	-	3	-	-

資料：釜石警察署 (注) 釜石市と大槌町を合計した管内発生件数

(単位:件、人)

年 別	人 身 事 故											物 損 事 故
	高 齡 者		高 校 生			飲 酒			無 免 許			
	死	傷	件	死	傷	件	死	傷	件	死	傷	
平成23年	2	37	2	－	3	1	－	1	－	－	－	702
24	1	23	2	－	2	2	－	4	－	－	－	769
25	2	21	1	－	2	1	－	1	－	－	－	742
26	1	25	－	－	－	1	－	1	1	－	1	919
27	3	20	2	－	3	1	－	2	－	－	－	926

資料：釜石警察署 (注) 釜石市と大槌町を合計した管内発生件数

139 釜石簡易裁判所刑事事件取扱人員

年 別	新受人員	既済人員	通 常 第 一 審 事 件		
			有 罪		
				うち執行猶予	うち保護観察
平成23年	120	115	1	1	-
24	148	154	-	-	-
25	178	179	-	-	-
26	156	157	-	-	-
27	185	175	-	-	-

資料:盛岡地方裁判所 ※ただし新受人員及び既済人員欄は事件数、有罪から移送その他までの欄は実人員である。

年 別	既 済 人 員					未済事件
	通 常 第 一 審 事 件			略式・交通即決事件	その他の事件	
	無 罪	公訴棄却	移送その他			
平成23年	－	－	－	62	52	9
24	－	－	－	103	51	3
25	－	－	－	88	91	2
26	－	－	－	93	64	1
27	－	－	－	97	78	11

資料:盛岡地方裁判所 ※ただし新受人員及び既済人員欄は事件数、有罪から移送その他までの欄は実人員である。

140 釜石簡易裁判所民事事件新受件数

年別	総数	通常訴訟	小形・ 小切手訴訟	少額訴訟	少額訴訟 判決異議	和解	公示催告
平成23年	168	88	－	－	－	－	2
24	100	33	－	－	－	1	1
25	97	32	－	2	－	3	1
26	86	34	－	2	－	3	－
27	106	23	－	1	－	1	2

年別	保全	過料	共助	民事雑	督促	調停	その他
平成23年	－	2	－	15	17	37	7
24	－	3	－	17	25	20	－
25	－	1	－	16	29	12	1
26	－	2	－	18	17	10	－
27	－	2	－	19	38	14	－

資料：盛岡地方裁判所

141 交通災害共済加入状況及び支払状況

(単位：人、%、円)

年度別	加入者	加入率	共 済 掛金額	支 払 件 数			見舞金 支払額
				総数	死者	傷者	
平成23年度	3,156	8.4	1,270,400	12	－	12	553,000
24	6,868	18.3	2,747,200	8	－	8	520,000
25	6,125	16.7	2,450,000	13	－	13	545,000
26	5,745	15.7	2,298,000	17	1	16	2,004,000
27	5,657	15.9	2,262,800	9	－	9	586,000

資料：市民課

## XVI 市民所得

## 142 市内総生産

業 種 別	平成24年度		平成25年度		平成26年度	
	実数(百万円)	構成比(%)	実数(百万円)	構成比(%)	実数(百万円)	構成比(%)
<b>市内総生産</b>	<b>148,611</b>	<b>100.0</b>	<b>171,783</b>	<b>100.0</b>	<b>192,794</b>	<b>100.0</b>
1. 産 業	128,240	86.3	150,447	87.6	167,960	87.1
(1) 農林水産業	5,461	3.7	4,960	2.9	5,609	2.9
① 農業	240	0.2	231	0.1	225	0.1
② 林業	329	0.2	386	0.2	420	0.2
③ 水産業	4,892	3.3	4,343	2.5	4,964	2.6
(2) 鉱業	132	0.1	181	0.1	225	0.1
(3) 製造業	22,736	15.3	30,662	17.8	28,217	14.6
(4) 建設業	39,017	26.3	50,647	29.5	67,628	35.1
(5) 電気・ガス・水道業	4,425	3.0	4,936	2.9	5,450	2.8
(6) 卸売・小売業	9,889	6.7	11,178	6.5	11,437	5.9
(7) 金融・保険業	4,934	3.3	4,605	2.7	4,260	2.2
(8) 不動産業	12,457	8.4	12,285	7.2	12,435	6.4
(9) 運輸業	4,934	3.3	5,070	3.0	5,507	2.9
(10) 情報通信業	2,768	1.9	2,839	1.7	2,840	1.5
(11) サービス業	21,487	14.5	2,386	13.4	24,353	12.6
2. 政府サービス生産者	16,744	11.3	17,497	10.2	20,391	10.6
(1) 電気・ガス・水道業	1,016	0.7	941	0.5	1,016	0.5
(2) サービス業	5,372	3.6	5,267	3.1	5,371	2.8
(3) 公務	10,356	7.0	11,289	6.6	14,004	7.3
3. 対家計民間非営利サービス生産者	2,518	1.7	2,378	1.4	2,280	1.2
4. 輸入品に課される税・関税	1,779	1.2	2,285	1.3	3,429	1.8
5. (控除)総資本形成に係る消費税	670	0.5	824	0.5	1,266	0.7
(再 掲)						
第一次産業	5,461	3.7	4,960	2.9	5,609	2.9
第二次産業	61,884	41.6	81,489	47.4	96,070	49.8
第三次産業	8,016	53.9	83,873	48.8	88,953	46.1

年 度 別	就業者数 (人)	就業者1人当たり総生産 (千円)
平成22年度	18,099	7,842
23	15,125	8,557
24	15,950	9,317
25	16,842	10,200
26	17,757	10,857

資料：市町村民経済計算年報

※平成25年度以前の計数については、推計方法の変更や新しい統計結果等により遡及改定しており、過去の公表値と異なる場合があります。（市町村民経済計算年報）



## 143 市民分配所得

項 目	平成24年度		平成25年度		平成26年度	
	実数 (百万円)	構成比 (%)	実数 (百万円)	構成比 (%)	実数 (百万円)	構成比 (%)
<b>総 額</b>	<b>89,864</b>	<b>100.0</b>	<b>101,194</b>	<b>100.0</b>	<b>108,882</b>	<b>100.0</b>
<b>1. 雇用者報酬</b>	<b>52,610</b>	<b>58.5</b>	<b>55,688</b>	<b>55.0</b>	<b>59,964</b>	<b>55.1</b>
(1) 賃金・棒給	43,950	48.9	46,383	45.8	50,513	46.4
(2) 雇主の現実社会負担	6,861	7.6	7,302	7.2	7,463	6.9
(3) 雇主の帰属社会負担	1,799	2.0	2,003	2.0	1,988	1.8
<b>2. 財産所得(非企業部門)</b>	<b>2,312</b>	<b>2.6</b>	<b>2,431</b>	<b>2.4</b>	<b>2,667</b>	<b>2.4</b>
(1) 一般政府	-1,763	-2.0	-1,663	-1.6	-1,618	-1.5
(2) 家計	3,978	4.4	3,992	3.9	4,172	3.8
① 利子	357	0.4	329	0.3	326	0.3
② 配当(受取)	598	0.7	614	0.6	668	0.6
③ 保険契約者に帰属する 財産所得(受取)	2,628	2.9	2,626	2.6	2,670	2.5
④ 賃貸料(受取)	396	0.4	422	0.4	507	0.5
(3) 対家計民間非営利団体	97	0.1	102	0.1	114	0.1
<b>3. 企業所得(法人企業の分配所得受払後)</b>	<b>34,942</b>	<b>38.9</b>	<b>43,074</b>	<b>42.6</b>	<b>46,251</b>	<b>42.5</b>
(1) 民間法人企業	24,093	26.8	32,869	32.5	36,049	33.1
(2) 公的企業	547	0.6	371	0.4	411	0.4
(3) 個人企業	10,303	11.5	9,835	9.7	9,791	9.0
a 農林水産業	1,368	1.5	1,173	1.2	1,285	1.2
b その他の産業	2,477	2.8	2,322	2.3	2,139	2.0
c 持家	6,457	7.2	6,340	6.3	6,367	5.8

年 度 別	人口1人当たり 釜石市民所得(千円)	県内市町村平均・ 1人当たり分配所得 (千円)
平成22年度	2,166	2,266
23	2,164	2,340
24	2,440	2,526
25	2,792	2,677
26	3,038	2,716

資料:市町村民経済計算年報

※平成25年度以前の計数については、推計方法の変更や新しい統計結果等により遡及改定しており、過去の公表値と異なる場合があります。(市町村民経済計算年報)

144 県内主要指標（平成26年度）

(1) 14市

市 名	市町村内総生産 (百万円)	前年度増加率 (%)	第1次産業 (百万円)	第2次産業 (百万円)	第3次産業 (百万円)	就業者1人当たり 総生産(千円)	市町村民所得の 分配(百万円)	人口1人当たり市 町村民所得(千 円)
釜石市	192,794	12.2	5,609	96,070	88,953	10,857	108,882	3,038
盛岡市	1,111,327	0.7	9,143	105,122	984,896	7,282	931,734	3,105
八幡平市	91,010	4.1	5,684	29,156	55,149	6,224	65,305	2,427
滝沢市	118,586	3.9	2,172	20,756	94,328	4,008	132,676	2,402
花巻市	317,822	3.3	6,863	96,481	210,913	5,920	253,767	2,577
北上市	351,260	3.1	4,240	117,408	225,671	7,397	264,087	2,828
遠野市	102,673	2.9	3,685	40,406	57,430	7,078	65,084	2,321
一関市	378,557	-5.0	14,034	100,882	259,395	6,039	295,348	2,419
奥州市	364,037	-1.4	9,637	86,262	264,054	5,680	295,066	2,453
宮古市	254,908	12.3	7,206	112,759	132,085	9,005	154,633	2,768
大船渡市	210,738	6.0	6,125	109,005	93,244	10,578	116,502	3,029
陸前高田市	100,923	14.1	2,032	61,783	35,976	10,173	53,652	2,775
久慈市	138,960	9.5	4,924	45,414	87,063	7,564	100,149	2,821
二戸市	102,293	0.6	11,069	21,738	68,338	6,546	73,085	2,601

資料：市町村民経済計算年報

(2) 広域振興圏

市 名	市町村内総生産 (百万円)	前年度増加率 (%)	第1次産業 (百万円)	第2次産業 (百万円)	第3次産業 (百万円)	就業者1人当たり 総生産(千円)	市町村民所得の 分配(百万円)	人口1人当たり市 町村民所得(千 円)
県央	1,621,702	1.8	32,509	220,711	1,350,291	6,419	1,380,260	2,876
県南	1,658,136	-1.5	43,931	509,964	1,085,642	6,398	1,259,602	2,559
沿岸	955,077	11.1	30,652	475,400	438,312	9,557	549,191	2,798
県北	412,123	3.7	36,092	116,986	254,423	6,548	299,192	2,578
市町村計	4,647,038	2.5	143,183	1,323,061	3,128,667	6,888	3,488,246	2,716

資料：市町村民経済計算年報

# XVII 財 政

145 一般会計歳入歳出決算  
平成27年度  
(イ)歳 入

(単位:円)

科 目	予算現額	収入済額	収入未済額
歳入総額	124,909,440,000	81,901,108,081	3,808,580,000
1.市 税	4,413,611,000	4,482,823,516	139,003,227
2.地方譲与税	163,489,000	181,503,669	-
3.利子割交付金	6,320,000	5,095,000	-
4.配当割交付金	2,000,000	9,743,000	-
5.株式等譲渡所得割 交付金	600,000	8,253,000	-
6.地方消費税交付金	567,000,000	719,487,000	-
7.ゴルフ場利用税交付金	-	-	-
8.自動車取得税交付金	25,000,000	20,498,000	-
9.地方特例交付金	10,000,000	11,329,000	-
10.地方交付税	21,616,529,000	16,887,841,000	-
11.交通安全対策 特別交付金	6,500,000	6,068,000	-
12.分担金及び負担金	126,252,000	118,573,586	17,933,700
13.使用料及び手数料	267,843,000	264,884,160	58,024,273
14.国庫支出金	15,070,051,000	13,219,307,260	881,128,571
15.県支出金	17,656,956,000	6,368,138,322	2,640,531,122
16.財産収入	596,115,000	937,483,541	20,828,558
17.寄 附 金	231,620,000	205,860,625	-
18.繰 入 金	43,234,008,000	17,799,248,075	-
19.繰 越 金	17,325,679,000	17,325,679,370	-
20.諸 収 入	1,118,067,000	1,697,691,957	51,130,549
21.市 債	2,471,800,000	1,631,600,000	-

資料:釜石市決算書

(ロ)歳 出

(単位:円)

科 目	予算現額	支出済額	不用額
歳出総額	124,909,440,000	69,665,424,590	36,225,507,410
1.議会費	201,285,000	195,824,200	5,460,800
2.総務費	16,431,334,000	15,082,697,747	1,252,601,253
3.民生費	7,207,420,000	6,580,219,968	397,917,032
4.衛生費	2,839,528,000	2,424,320,082	365,571,918
5.労働費	306,666,000	224,711,095	81,954,905
6.農林水産業費	14,899,111,000	8,320,209,067	1,541,420,933
7.商工費	1,527,603,000	1,395,436,217	119,314,783
8.土木費	60,609,630,000	22,294,015,933	28,601,791,067
9.消防費	866,118,000	853,654,156	12,463,844
10.教育費	2,776,231,000	2,299,923,509	326,773,491
11.災害復旧費	15,013,570,400	7,939,344,899	3,344,361,501
12.公債費	2,051,030,000	2,049,067,717	1,962,283
13.諸支出金	150,000,000	6,000,000	144,000,000
14.予備費	29,913,600	-	29,913,600

資料:釜石市決算書

146 特別会計歳入歳出決算  
平成27年度

(単位：円)

会 計 別	予算現額	収入済額	支出済額
<b>特別会計総額</b>	<b>18,005,617,000</b>	<b>15,769,239,250</b>	<b>13,717,299,654</b>
国民健康保険	5,555,461,000	5,458,476,596	5,414,464,067
後期高齢者医療	462,812,000	441,509,761	440,547,116
介護保険（保険事業勘定）	4,046,783,000	4,013,624,891	3,884,190,081
介護保険（介護サービス事業勘定）	36,073,000	35,376,117	35,376,117
下水道	3,811,380,000	3,010,335,870	1,956,328,662
漁業集落排水	209,280,000	205,963,009	204,399,030
農業集落排水	70,019,000	67,387,375	65,327,842
魚市場事業	3,813,809,000	2,536,565,631	1,716,666,739

資料：釜石市決算書

147 水道事業会計歳入歳出決算  
平成27年度

(単位：円)

科 目	当初予算額	最終予算額	決算額
〔収益の収入〕			
第1款 水道事業収益	783,444,000	783,444,000	898,850,731
第1項 営業収益	724,567,000	724,567,000	762,051,144
第2項 営業外収益	58,427,000	58,427,000	134,773,003
第3項 特別利益	450,000	450,000	2,026,584
〔収益の支出〕			
第1款 水道事業費用	772,793,000	906,693,000	844,672,083
第1項 営業費用	713,136,000	834,406,000	773,961,168
第2項 営業外費用	58,657,000	71,287,000	70,670,644
第3項 特別損失	1,000,000	1,000,000	40,271
第2款 予備費	1,000,000	1,000,000	-
第1項 予備費	1,000,000	1,000,000	-
〔資本の収入〕			
第1款 資本の収入	1,276,324,000	1,428,026,000	348,141,160
第1項 企業債	-	29,500,000	28,500,000
第2項 工事負担金	98,988,000	98,988,000	17,876,160
第3項 他会計出資金	339,900,000	37,648,000	37,648,000
第4項 国庫補助金	943,505,000	1,031,089,000	185,852,000
第5項 他会計負担金	196,183,000	230,801,000	78,265,000
〔資本の支出〕			
第1款 資本の支出	1,803,594,000	2,004,843,000	678,812,570
第1項 建設改良費	1,677,901,000	1,879,150,000	562,702,567
第2項 企業債償還金	125,693,000	125,693,000	116,110,003

資料：釜石市水道事業会計決算書

## 148 市税の賦課及び徴収状況

平成25年度

(単位：円、%)

科 目	調 定 額	収入済額	収入未済額	収納率
<b>市税総額</b>	<b>4, 248, 806, 572</b>	<b>4, 022, 377, 765</b>	<b>199, 595, 704</b>	<b>94. 7</b>
1. 市民税	2, 007, 595, 839	1, 931, 600, 884	63, 354, 032	96. 2
(1) 個人	1, 268, 605, 086	1, 198, 593, 684	57, 901, 332	94. 5
(2) 法人	738, 990, 753	733, 007, 200	5, 452, 700	99. 2
2. 固定資産税	1, 849, 353, 602	1, 704, 193, 826	131, 786, 196	92. 2
3. 軽自動車税	69, 004, 956	64, 023, 308	4, 163, 048	92. 8
4. 市たばこ税	322, 505, 680	322, 505, 680	-	100. 0
9. 都市計画税	346, 495	54, 067	292, 428	15. 6

資料：釜石市決算書

平成26年度

(単位：円、%)

科 目	調 定 額	収入済額	収入未済額	収納率
<b>市税総額</b>	<b>4, 524, 454, 077</b>	<b>4, 339, 729, 946</b>	<b>161, 611, 301</b>	<b>95. 9</b>
1. 市民税	2, 278, 309, 179	2, 220, 008, 682	50, 871, 467	97. 4
(1) 個人	1, 318, 330, 079	1, 263, 495, 782	47, 715, 267	95. 8
(2) 法人	959, 979, 100	956, 512, 900	3, 156, 200	99. 6
2. 固定資産税	1, 846, 861, 396	1, 724, 954, 144	106, 949, 752	93. 4
3. 軽自動車税	77, 009, 248	72, 760, 659	3, 522, 289	94. 5
4. 市たばこ税	321, 981, 826	321, 981, 826	-	100. 0
9. 都市計画税	292, 428	24, 635	267, 793	8. 4

資料：釜石市決算書

平成27年度

(単位：円、%)

科 目	調 定 額	収入済額	収入未済額	収納率
<b>市税総額</b>	<b>4, 640, 034, 286</b>	<b>4, 339, 763, 164</b>	<b>140, 725, 127</b>	<b>93. 5</b>
1. 市民税	2, 401, 915, 429	2, 220, 008, 682	43, 614, 635	92. 4
(1) 個人	1, 387, 380, 429	1, 263, 495, 782	41, 892, 735	91. 1
(2) 法人	1, 014, 535, 000	956, 512, 900	1, 721, 900	94. 3
2. 固定資産税	1, 832, 552, 952	1, 724, 954, 144	93, 909, 504	94. 1
3. 軽自動車税	77, 594, 489	72, 760, 659	2, 991, 048	93. 8
4. 市たばこ税	327, 703, 623	321, 981, 826	-	98. 3
9. 都市計画税	267, 793	57, 853	209, 940	21. 6

資料：釜石市決算書

## 149 国民健康保険税

(単位：円、%)

年 度 別	調 定 額	収入済額	収入未済額	収納率
平成23年度	835, 298, 274	514, 093, 365	229, 140, 557	61. 5
24	775, 554, 057	559, 882, 998	171, 714, 634	72. 2
25	788, 879, 334	635, 684, 430	121, 050, 475	80. 6
26	743, 798, 175	626, 761, 748	95, 288, 297	84. 3
27	695, 639, 907	600, 529, 273	81, 400, 536	86. 3

資料：釜石市決算書

## 150 人口1人当たり歳入の状況

(単位：円)

区 分	平成26年度	平成27年度
<b>総 額</b>	<b>2, 707, 061</b>	<b>3, 484, 603</b>
《自主財源》	1, 016, 927	1, 877, 841
市税	120, 287	123, 127
分担金及び負担金	3, 918	3, 522
使用料及び手数料	6, 251	7, 472
財産収入	10, 161	16, 629
寄附金	2, 489	6, 461
繰入金	449, 830	1, 206, 104
繰越金	388, 432	483, 336
諸収入	35, 559	31, 190
《依存財源》	1, 690, 134	1, 606, 762
地方譲与税	4, 804	4, 560
利子割交付金	140	176
配当割交付金	323	55
株式等譲渡所得割交付金	152	16
地方消費税交付金	12, 416	15, 817
ゴルフ場利用税交付金	-	-
自動車取得税交付金	515	697
地方特例交付金	286	278
地方交付税	600, 139	603, 038
交通安全対策特別交付金	152	181
国庫支出金	868, 494	420, 410
県支出金	121, 777	492, 578
地方債	80, 936	68, 956

資料：決算関係資料

## 151 人口1人当たり歳出の状況

(単位：円)

区 分	平成26年度	平成27年度
<b>総 額</b>	<b>2, 226, 832</b>	<b>1, 792, 189</b>
議会費	5, 336	5, 466
総務費	886, 376	404, 471
民生費	200, 990	185, 337
衛生費	75, 113	68, 667
労働費	7, 656	7, 656
農林水産業費	58, 749	58, 749
商工費	20, 374	20, 374
土木費	669, 994	669, 994
消防費	34, 115	27, 730
教育費	55, 395	65, 557
災害復旧費	143, 389	221, 516
公債費	68, 860	56, 187
諸支出金	485	485

資料：決算関係資料

## 152 納税貯蓄組合の概要

年 度 別	組合数	組合員数	一 般 税 納 付 税 額				
			計 (千円)	納税貯蓄組合(千円)	比率 (%)	非組合(千円)	比率 (%)
平成23年度	44	1,226	1,751,718	64,861	3.70	1,686,857	96.30
24	42	1,092	1,843,106	51,958	2.82	1,791,148	97.18
25	40	1,102	2,002,472	53,466	2.67	1,949,006	97.33
26	34	978	2,237,232	34,748	1.55	2,202,484	98.45
27	27	791	2,232,786	32,230	1.44	2,200,556	98.56

年 度 別	国 保 税 納 付 税 額				
	計 (千円)	納税貯蓄組合(千円)	比率 (%)	非組合(千円)	比率 (%)
平成23年度	454,463	18,795	4.14	435,668	95.86
24	520,866	20,104	3.86	500,762	96.14
25	590,365	17,238	2.92	573,127	97.08
26	599,104	15,066	2.51	584,038	97.49
27	579,350	14,836	2.56	564,514	97.44

資料：税務課

(注) 比率は納税貯蓄組合取扱税目による。(現年度)  
取扱税目 市民税(普徴)・純固定資産税・軽自動車税

(注) 組合数、組合員数は、各年6月末現在数。

## 153 市債

(単位：千円)

会計別	総 額	財 務 省 財政融資資金	総 務 省 簡保・郵貯資金	地方公共団体 金融機構	その他
平成25年度					
一般会計	19,556,628	11,613,637	1,314,757	4,092,399	2,535,835
特別会計	5,786,674	1,039,093	1,161,678	3,553,248	32,655
病院会計	87,436	-	-	-	87,436
水道会計	2,559,746	1,342,577	-	1,192,019	25,150
平成26年度					
一般会計	20,274,914	11,909,018	1,176,267	4,999,083	2,190,546
特別会計	5,659,980	1,094,049	1,110,435	3,429,735	25,761
病院会計	52,836	-	-	-	52,836
水道会計	2,515,625	1,289,500	-	1,220,725	5,400
平成27年度					
一般会計	20,109,291	12,254,771	1,054,038	4,928,353	1,872,129
特別会計	5,449,714	1,010,180	1,058,207	3,356,661	24,666
病院会計	18,232	-	-	-	18,232
水道会計	2,428,015	1,231,576	-	1,196,439	-

資料：財政課



154 市有財産  
1. 公有財産  
(1) 土地及び建物  
平成27年度

(単位：㎡)

区 分	土 地	建 物		
		木造(延面積)	非木造(延面積)	延面積計
	決算年度末現在高	決算年度末現在高	決算年度末現在高	決算年度末現在高
<b>合 計</b>	<b>15,798,016.72</b>	<b>30,299.85</b>	<b>255,623.61</b>	<b>285,923.46</b>
<b>小 計</b>	<b>5,849,282.53</b>	<b>17,466.42</b>	<b>216,111.76</b>	<b>233,578.18</b>
〔公用財産〕				
庁舎	9,215.42	165.42	9,096.45	9,261.87
消防施設	8,660.64	4,095.33	2,330.62	6,425.95
その他の施設	6,886.78	9.03	8,567.38	8,576.41
〔公共用財産〕				
学校・幼稚園	198,006.01	473.74	74,734.47	75,208.21
公民館・集会所	32,234.70	6,321.04	941.27	7,262.31
福祉施設	28,904.79	1,145.03	5,699.47	6,844.50
公営住宅	83,332.15	1,315.69	61,146.42	62,462.11
道路	1,461,546.10	-	-	-
公園	1,012,760.51	412.35	1,263.86	1,676.21
簡易水道	10,223.71	18.93	487.14	506.07
下水道	44,117.94	-	5,309.93	5,309.93
火葬場・食肉処理場	11,462.61	-	1,302.95	1,302.95
墓地	37,249.00	-	-	-
火防用地	-	-	-	-
塵芥処理場	15,229.00	45.00	7,130.49	7,175.49
河川・池沼	19,756.78	-	-	-
診療所	821.64	-	-	-
物揚場・船揚場	79,435.69	-	-	-
水路・溝渠	33,750.25	-	-	-
その他の施設	2,755,688.81	3,464.86	38,101.31	41,566.17
<b>小 計</b>	<b>9,948,734.19</b>	<b>12,833.43</b>	<b>39,511.85</b>	<b>52,345.28</b>
〔普通財産〕				
店舗・事務所	-	833.33	1,138.26	1,971.59
雑種家屋	-	12,000.10	38,373.59	50,373.69
山林	7,784,520.85	-	-	-
保安林	1,063,950.18	-	-	-
原野	31,697.06	-	-	-
宅地	451,919.57	-	-	-
雑種地	616,646.53	-	-	-

資料：釜石市決算書

(2) 有価証券

(単位：千円)

区 分	平成25年度 決算年度末現在高	平成26年度 決算年度末現在高	平成27年度 決算年度末現在高
<b>合 計</b>	<b>41,090</b>	<b>41,090</b>	<b>41,090</b>
(株) アイシーエス (株券)	50	50	50
岩手畜産流通センター (株) (株券)	4,440	4,440	4,440
岩手県オイルターミナル (株) (株券)	20,000	20,000	20,000
三陸鉄道 (株) (株券)	6,500	6,500	6,500
釜石ケーブルテレビ (株) (株券)	10,000	10,000	10,000
(株) 岩手県市町村職員保健保養施設運営管理機構 (株券)	100	100	100

資料：釜石市決算書

## (3) 出資による権利

(単位：千円)

区	分	平成26年度	平成27年度
		決算年度末現在高	決算年度末現在高
<b>合</b>	<b>計</b>	<b>382,942</b>	<b>382,942</b>
岩手県漁業信用基金協会出資証券		50,550	50,550
岩手県農業信用基金協会出資証券		1,800	1,800
岩手県信用保証協会出捐金		70,099	70,099
釜石地方森林組合出資証券		17,000	17,000
岩手県国民健康保険団体連合会国保会館建設基金出資金		8,810	8,810
釜石市土地開発公社出資金		5,000	5,000
釜石市土地開発公社出捐金		500	500
(公財) 岩手県水産振興基金出捐金		4,800	4,800
(公社) 岩手県農産物改良種苗センター出資証券		400	400
(公財) 岩手県文化振興事業団出捐金		4,920	4,920
(公財) 岩手県土木技術振興協会出捐金		163	163
(公財) 岩手県観光協会出捐金		650	650
(一財) 漁港漁場漁村総合研究所出捐金		265	265
(一財) 太平洋戦争全国空爆犠牲者慰霊協会出捐金		100	100
(一財) 都市農山漁村交流活性化機構出捐金		500	500
(公財) いわて愛の健康づくり財団出捐金		4,186	4,186
(公財) いわて産業振興センター出捐金		7,390	7,390
(公財) いきいき岩手支援財団出捐金		3,680	3,680
(公財) 岩手県国際交流協会出捐金		8,066	8,066
(公社) 岩手県農業公社出捐金		1,610	1,610
(公財) 岩手県漁業担い手育成基金出捐金		9,960	9,960
(公財) 岩手県林業労働対策基金出捐金		3,350	3,350
(公財) 釜石・大槌地域産業育成センター出捐金		79,500	79,500
(一財) クリーンいわて事業団出捐金		4,723	4,723
(公財) 翠生農学振興会出捐金		3,000	3,000
(公財) 岩手県暴力団追放推進センター出捐金		3,310	3,310
(公財) いわてリハビリテーションセンター出捐金		280	280
(公財) ふるさといわて定住財団出捐金		7,273	7,273
(一財) 岩手県栽培漁業協会出資金		267	267
(公財) さんりく基金出捐金		9,200	9,200
(一財) 新渡戸基金出捐金		1,000	1,000
釜石振興開発(株)出資金(株券不所持)		10,000	10,000
(公社) 岩手県農畜産物価格安定基金協会出資金		3,790	3,790
地方公共団体金融機構出資金		3,400	3,400
釜石港物流振興(株)出資金		900	900
釜石まちづくり(株)出資金(株券不所持)		52,500	52,500

資料：釜石市決算書

## 2. 基金

基 金 名	平成26年度決算年度末現在高				
	有価証券	現 金	印紙・証券	貸付金	不動産
<b>合 計</b>	<b>56,243</b>	<b>92,684,264</b>	<b>484</b>	<b>1,551,965</b>	—
財政調整基金	56,243	2,831,371	—	—	—
教育振興基金	—	144,279	—	—	—
社会福祉基金	—	14,583	—	—	—
岩手県収入証紙調達基金	—	516	484	—	—
土地開発基金	—	31,806	—	1,551,000	17488.99(m <sup>2</sup> )
学校施設設備基金	—	—	—	—	5,180(m <sup>2</sup> )
国民健康保険事業財政調整基金	—	770,562	—	—	—
国民健康保険高額療養資金貸付基金	—	11,251	—	749	—
畜産対策基金	—	277	—	—	—
活性化基金	—	68,543	—	—	—
減債基金	—	318,936	—	—	—
シカ対策基金	—	—	—	—	—
庁舎建設基金	—	1,556,325	—	—	—
地域福祉基金	—	21,262	—	—	—
福祉医療資金貸付基金	—	19,784	—	216	—
中山間地域活性化推進基金	—	1,053	—	—	—
介護給付費準備基金	—	279,149	—	—	—
スポーツ振興基金	—	989	—	—	—
復興まちづくり基金	—	5,261,482	—	—	—
東日本大震災復興交付金基金	—	81,347,696	—	—	—
電源立地地域対策基金	—	4,400	—	—	—

基 金 名	平成27年度決算年度末現在高				
	有価証券	現 金	印紙・証券	貸付金	不動産
<b>合 計</b>	<b>56,243</b>	<b>88,927,288</b>	<b>279</b>	<b>1,551,964</b>	—
財政調整基金	56,243	4,440,338	—	—	—
教育振興基金	—	155,593	—	—	—
社会福祉基金	—	13,816	—	—	—
岩手県収入証紙調達基金	—	721	279	—	—
土地開発基金	—	264,809	—	1,551,000	17659.07(m <sup>2</sup> )
学校施設設備基金	—	—	—	—	5,241(m <sup>2</sup> )
国民健康保険事業財政調整基金	—	721,747	—	—	—
国民健康保険高額療養資金貸付基金	—	11,251	—	749	—
畜産対策基金	—	—	—	—	—
活性化基金	—	79,351	—	—	—
減債基金	—	320,892	—	—	—
シカ対策基金	—	—	—	—	—
庁舎建設基金	—	1,559,098	—	—	—
地域福祉基金	—	9,211	—	—	—
福祉医療資金貸付基金	—	19,785	—	215	—
中山間地域活性化推進基金	—	—	—	—	—
介護給付費準備基金	—	279,252	—	—	—
スポーツ振興基金	—	1,712	—	—	—
復興まちづくり基金	—	4,789,601	—	—	—
東日本大震災復興交付金基金	—	76,260,111	—	—	—
電源立地地域対策基金	—	—	—	—	—
ラグビーこども未来基金	—	—	—	—	—

資料：釜石市決算書

## 155 県税収入額調

(単位：千円)

税 目	平成25年度	平成26年度	平成27年度
<b>県 税 計</b>	<b>3, 164, 081</b>	<b>3, 732, 100</b>	<b>4, 308, 084</b>
[県民税] 個 人	959, 868	1, 062, 519	1, 141, 741
法 人	291, 022	398, 789	427, 134
[事業税] 個 人	63, 219	54, 984	59, 455
法 人	992, 319	1, 176, 768	1, 497, 260
不動産取得税	79, 214	53, 797	49, 123
特別地方消費税	-	-	-
自動車税	452, 524	544, 219	540, 467
軽油引取税	321, 196	435, 226	587, 760
その他の県税	4, 719	5, 798	5, 144

資料：沿岸広域振興局経営企画部県税室

(注) 本調は、沿岸広域振興局管内のうち釜石市、大槌町の総額である。

## 156 財産区、区有財産

地 目	総 面 積	両石財産区	鵜住居財産区
<b>平成23年度 合計</b>	13, 595, 685	4, 809, 654	8, 786, 031
<b>平成24年度 合計</b>	13, 593, 705	4, 807, 674	8, 786, 031
<b>平成25年度 合計</b>	13, 586, 155	4, 807, 674	8, 778, 481
<b>平成26年度 合計</b>	13, 585, 081	4, 806, 600	8, 778, 481
宅地	3, 866	2, 656	1, 210
山林	13, 542, 850	4, 798, 759	8, 744, 091
原野	23, 322	-	23, 322
道路・水路	5, 268	1, 940	3, 328
墓地	4, 966	192	4, 774
その他	4, 809	3, 053	1, 756
<b>平成27年度 合計</b>	13, 585, 081	4, 806, 600	8, 778, 481
宅地	3, 866	2, 656	1, 210
山林	13, 542, 850	4, 798, 759	8, 744, 091
原野	23, 322	-	23, 322
道路・水路	5, 268	1, 940	3, 328
墓地	4, 966	192	4, 774
その他	4, 809	3, 053	1, 756

資料：総務課

# XVIII 行政

## 157 歴代市長・助役(副市長)・収入役

順位	市 長				助役(地方自治法改正により19.4.1			
	氏 名	就任年月日	退任年月日	在職期間	氏 名	就任年月日		
初代	小野寺 有一	昭和 12 年 6 月 12 日	昭和 16 年 5 月 11 日	3年10ヶ月	伊藤 正	昭和 12 年 5 月 5 日		
2 "	小野寺 有一	昭和 16 年 5 月 12 日	昭和 17 年 4 月 20 日	11ヶ月	石川 参太	昭和 12 年 12 月 27 日		
3 "	小野寺 有一	昭和 17 年 5 月 11 日	昭和 21 年 5 月 10 日	8年10ヵ月	木村 忖	昭和 16 年 10 月 6 日		
4 "	沢田 権左エ門	昭和 22 年 1 月 8 日	昭和 22 年 3 月 19 日	2ヶ月	沢口 巍	昭和 20 年 11 月 24 日		
5 "	沢田 権左エ門	昭和 22 年 4 月 5 日	昭和 26 年 4 月 4 日	4年	村上 顕一	昭和 24 年 11 月 24 日		
6 "	沢田 権左エ門	昭和 26 年 4 月 23 日	昭和 30 年 3 月 31 日	8年 1ヵ月	千葉 義長	昭和 30 年 6 月 16 日		
7 "	鈴木 東民	昭和 30 年 5 月 18 日	昭和 34 年 5 月 17 日	4年	千葉 茂	昭和 34 年 10 月 13 日		
8 "	鈴木 東民	昭和 34 年 5 月 18 日	昭和 38 年 5 月 17 日	4年	千葉 茂	昭和 38 年 10 月 13 日		
9 "	鈴木 東民	昭和 38 年 5 月 18 日	昭和 42 年 5 月 17 日	12年	野中 忠弥	昭和 40 年 10 月 21 日		
10 "	栗沢 勇治	昭和 42 年 5 月 18 日	昭和 46 年 5 月 17 日	4年	川村 正二	昭和 42 年 6 月 23 日		
11 "	栗沢 勇治	昭和 46 年 5 月 18 日	昭和 50 年 5 月 17 日	8年	川村 正二	昭和 46 年 6 月 24 日		
12 "	浜川 才治郎	昭和 50 年 5 月 18 日	昭和 54 年 5 月 17 日	4年	森 真一郎	昭和 49 年 4 月 1 日		
13 "	浜川 才治郎	昭和 54 年 5 月 18 日	昭和 58 年 5 月 17 日	4年	森 真一郎	昭和 53 年 4 月 1 日		
14 "	浜川 才治郎	昭和 58 年 5 月 18 日	昭和 62 年 5 月 17 日	12年	森 真一郎	昭和 57 年 4 月 1 日		
15 "	野田 武義	昭和 62 年 5 月 18 日	平成 3 年 5 月 17 日	4年	佐久山 謙吉	昭和 61 年 4 月 1 日		
16 "	野田 武義	平成 3 年 5 月 18 日	平成 7 年 5 月 17 日	4年	藤田 博信	昭和 63 年 4 月 1 日		
17 "	野田 武義	平成 7 年 5 月 18 日	平成 11 年 5 月 17 日	12年	白木沢 孝也	平成 2 年 4 月 1 日		
18 "	小野 信一	平成 11 年 5 月 18 日	平成 15 年 5 月 17 日	4年	篠田 隆一	平成 6 年 4 月 1 日		
19 "	小沢 和夫	平成 15 年 5 月 18 日	平成 19 年 5 月 17 日	4年	川畑 辰	平成 8 年 4 月 1 日		
20 "	小沢 和夫	平成 19 年 5 月 18 日	平成 19 年 10 月 2 日	5ヶ月	赤司 淳也	平成 12 年 4 月 1 日		
21 "	野田 武則	平成 19 年 11 月 18 日	平成 23 年 11 月 17 日	4年	正木 等	平成 14 年 8 月 1 日		
22 "	野田 武則	平成 23 年 11 月 18 日	在 職 中		高田 直和	平成 15 年 10 月 1 日		
23 "					佐野 透	平成 17 年 9 月 30 日		
24 "					佐々木 重雄	平成 19 年 10 月 1 日		
25 "					上村 俊一	平成 20 年 2 月 18 日		
26 "					若崎 正光	平成 23 年 6 月 3 日		
27 "					嶋田 賢和	平成 24 年 4 月 1 日		
28 "					若崎 正光	平成 25 年 4 月 1 日		
29 "					山崎 秀樹	平成 26 年 7 月 1 日		
30 "					田中 透	平成 27 年 7 月 1 日		

(注)在職期間について、1ヵ月未満の日数は切捨てている。

## 158 歴代市議会議長・副議長

順位	議 長				副 議 長			
	氏 名	就任年月日	退任年月日	在職期間	氏 名	就任年月日		
初代	沢田 権兵衛	昭和 12 年 6 月 12 日	昭和 17 年 6 月 26 日	5年	岩館 為三	昭和 12 年 6 月 12 日		
2 "	岩館 為三	昭和 17 年 7 月 8 日	昭和 21 年 5 月 10 日	3年10ヵ月	木村 茂	昭和 17 年 7 月 8 日		
3 "	加茂 久一郎	昭和 21 年 5 月 17 日	昭和 22 年 4 月 30 日		佐藤 亀太郎	昭和 19 年 11 月 11 日		
4 "	加茂 久一郎	昭和 22 年 5 月 22 日	昭和 26 年 4 月 29 日	4年11ヵ月	東 西兵衛	昭和 22 年 5 月 22 日		
5 "	菊池 吉太郎	昭和 26 年 5 月 8 日	昭和 30 年 3 月 31 日		川端 広平	昭和 26 年 5 月 8 日		
6 "	菊池 吉太郎	昭和 30 年 4 月 5 日	昭和 30 年 4 月 26 日	3年11ヵ月	佐藤 忠雄	昭和 30 年 4 月 5 日		
7 "	川端 広平	昭和 30 年 4 月 26 日	昭和 30 年 8 月 31 日		館野 三郎	昭和 30 年 9 月 8 日		
8 "	川端 広平	昭和 30 年 9 月 8 日	昭和 34 年 8 月 31 日	4年 4ヵ月	小泉 日出雄	昭和 34 年 9 月 7 日		
9 "	加茂 久一郎	昭和 34 年 9 月 7 日	昭和 38 年 8 月 31 日	4年	大久保 惣四郎	昭和 38 年 9 月 6 日		
10 "	川畑 民蔵	昭和 38 年 9 月 6 日	昭和 42 年 8 月 31 日	4年	小林 良蔵	昭和 42 年 9 月 5 日		
11 "	山本 祐二郎	昭和 42 年 9 月 5 日	昭和 46 年 8 月 31 日	4年	遠藤 馬吉	昭和 46 年 9 月 1 日		
12 "	佐々木 栄光	昭和 46 年 9 月 1 日	昭和 50 年 3 月 6 日	3年 6ヵ月	菊池 弘	昭和 50 年 9 月 1 日		
13 "	小松 実	昭和 50 年 3 月 7 日	昭和 50 年 8 月 31 日	6ヵ月	菅原 篤	昭和 54 年 9 月 3 日		
14 "	小林 良蔵	昭和 50 年 9 月 1 日	昭和 54 年 8 月 31 日	4年	小野寺 英雄	昭和 58 年 9 月 1 日		
15 "	菊池 弘	昭和 54 年 9 月 3 日	昭和 58 年 8 月 31 日	4年	佐々木 兼吉	昭和 62 年 9 月 1 日		
16 "	長谷川 忠久	昭和 58 年 9 月 1 日	昭和 62 年 8 月 31 日	4年	平館 幸雄	平成 3 年 9 月 1 日		
17 "	平松 福一	昭和 62 年 9 月 1 日	平成 3 年 8 月 31 日	4年	千葉 勝男	平成 7 年 9 月 1 日		
18 "	佐野 金吾	平成 3 年 9 月 1 日	平成 7 年 8 月 31 日		鈴木 正幸	平成 11 年 9 月 1 日		
19 "	佐野 金吾	平成 7 年 9 月 1 日	平成 11 年 8 月 31 日	8年	佐藤 一夫	平成 15 年 1 月 21 日		
20 "	小沢 和夫	平成 11 年 9 月 1 日	平成 15 年 1 月 21 日	3年 4ヵ月	佐藤 一夫	平成 15 年 9 月 1 日		
21 "	鈴木 正幸	平成 15 年 1 月 21 日	平成 15 年 8 月 31 日	8ヶ月	川崎 勇一	平成 19 年 9 月 4 日		
22 "	平館 幸雄	平成 15 年 9 月 1 日	平成 19 年 8 月 31 日	4年	佐々木 透	平成 23 年 9 月 21 日		
23 "	松坂 喜史	平成 19 年 9 月 4 日	平成 23 年 9 月 10 日	4年	平野 弘之	平成 25 年 9 月 9 日		
24 "	海老原 正人	平成 23 年 9 月 21 日	平成 27 年 9 月 10 日	4年	山崎 長栄	平成 27 年 9 月 14 日		
25 "	佐々木 義昭	平成 27 年 9 月 14 日	在 職 中					

(注)在職期間について、1ヵ月未満の日数は切捨てている。

平成28年4月1日現在

から助役にかわり副市長とする。)		収 入 役					
退任年月日	在職期間	氏 名	就任年月日	退任年月日	在職期間		
昭和 12 年 12 月 1 日 6ヵ月		小川 正	昭和 12 年 5 月 5 日	昭和 13 年 2 月 27 日 9ヶ月			
昭和 15 年 8 月 10 日 2年 7ヵ月		小川 正	昭和 13 年 2 月 28 日	昭和 17 年 2 月 26 日 3年11ヶ月			
昭和 20 年 10 月 15 日 4年		小川 正	昭和 17 年 2 月 27 日	昭和 20 年 10 月 5 日 8年 5ヵ月			
昭和 24 年 11 月 23 日 4年		小野寺 文之進	昭和 20 年 11 月 24 日	昭和 24 年 11 月 23 日 4年			
昭和 30 年 3 月 31 日 5年 4ヵ月		鈴木 玉治	昭和 24 年 11 月 24 日	昭和 30 年 7 月 10 日 5年7ヶ月			
昭和 34 年 6 月 15 日 4年		鈴木 玉治	昭和 30 年 7 月 11 日	昭和 32 年 7 月 3 日 7年7ヵ月			
昭和 38 年 10 月 12 日 4年		菊池 秀夫	昭和 32 年 8 月 1 日	昭和 36 年 7 月 31 日 4年			
昭和 40 年 10 月 12 日 6年		菊池 秀夫	昭和 36 年 8 月 1 日	昭和 40 年 7 月 31 日 4年			
昭和 42 年 6 月 7 日 1年 7ヵ月		菊池 秀夫	昭和 40 年 8 月 1 日	昭和 44 年 7 月 31 日 12年			
昭和 46 年 6 月 23 日 4年		中村 勝男	昭和 44 年 8 月 1 日	昭和 48 年 7 月 31 日 4年			
昭和 49 年 3 月 31 日 6年9ヵ月		中村 勝男	昭和 48 年 8 月 1 日	昭和 52 年 7 月 31 日 4年			
昭和 53 年 3 月 31 日 4年		中村 勝男	昭和 52 年 8 月 1 日	昭和 56 年 7 月 31 日 12年			
昭和 57 年 3 月 31 日 4年		佐野 圓次郎	昭和 56 年 8 月 1 日	昭和 60 年 7 月 31 日 4年			
昭和 61 年 3 月 31 日 12年		佐野 圓次郎	昭和 60 年 8 月 1 日	昭和 63 年 7 月 31 日 7年			
昭和 63 年 3 月 31 日 2年		白木沢 孝也	昭和 63 年 8 月 1 日	平成 2 年 3 月 31 日 1年 8ヵ月			
平成 2 年 3 月 31 日 2年		川畑 辰	平成 2 年 4 月 1 日	平成 6 年 3 月 31 日 4年			
平成 6 年 3 月 31 日 4年		川畑 辰	平成 6 年 4 月 1 日	平成 8 年 3 月 31 日 6年			
平成 8 年 3 月 31 日 2年		正木 等	平成 8 年 4 月 1 日	平成 12 年 3 月 31 日 4年			
平成 11 年 5 月 31 日 3年 2ヵ月		正木 等	平成 12 年 4 月 1 日	平成 14 年 7 月 31 日 6年 4ヵ月			
平成 14 年 7 月 31 日 2年 3ヵ月		桑畑 喜一	平成 14 年 8 月 1 日	平成 18 年 7 月 31 日 4年			
平成 15 年 9 月 30 日 1年 1ヵ月							
平成 17 年 9 月 29 日 1年 11ヵ月							
平成 19 年 9 月 30 日 2年							
平成 23 年 6 月 30 日 3年 9ヵ月							
平成 22 年 11 月 30 日 2年 9ヵ月							
平成 25 年 3 月 29 日 1年 9ヵ月							
平成 26 年 6 月 30 日 2年 3ヵ月							
平成 27 年 6 月 30 日 2年 3ヵ月							
在 職 中							
在 職 中							

平成28年4月1日現在

退任年月日	在職期間
昭和 17 年 6 月 26 日 5年	
昭和 19 年 11 月 10 日 2年 4ヵ月	
昭和 22 年 4 月 30 日 2年 5ヵ月	
昭和 26 年 4 月 30 日 3年11ヵ月	
昭和 30 年 3 月 31 日 3年11ヵ月	
昭和 30 年 8 月 31 日 5ヵ月	
昭和 34 年 8 月 31 日 4年	
昭和 38 年 8 月 31 日 4年	
昭和 42 年 8 月 31 日 4年	
昭和 46 年 8 月 31 日 4年	
昭和 50 年 8 月 31 日 4年	
昭和 54 年 8 月 31 日 4年	
昭和 58 年 8 月 31 日 4年	
昭和 62 年 8 月 31 日 4年	
平成 3 年 8 月 31 日 4年	
平成 7 年 8 月 31 日 4年	
平成 11 年 8 月 31 日 4年	
平成 15 年 1 月 21 日 3年 4ヵ月	
平成 15 年 8 月 31 日 7ヶ月	
平成 19 年 7 月 2 日 4年5ヶ月	
平成 23 年 9 月 10 日 4年	
平成 25 年 9 月 8 日 1年 11ヵ月	
平成 27 年 9 月 10 日 2年	
在 職 中	

159 市議会開会状況

年 別	総 数			定 例 会			臨 時 会			全員協議会	
	開 会 度 数	会 期 日 数	会 議 日 数	開 会 度 数	会 期 日 数	会 議 日 数	開 会 度 数	会 期 日 数	会 議 日 数	開 会 度 数	会 議 日 数
平成18年	7	61	25	4	58	22	3	3	3	5	5
19	7	68	26	4	64	22	3	4	4	4	4
20	8	63	26	4	59	22	4	4	4	12	12
21	9	63	27	4	58	22	5	5	5	7	7
22	6	60	24	4	58	22	2	2	2	3	3
23	10	62	28	4	56	22	6	6	6	7	7
24	7	61	25	4	58	22	3	3	3	4	4
25	8	65	26	4	61	22	4	4	4	1	1
26	8	65	27	4	61	23	4	4	4	7	7
27	8	66	26	4	62	22	4	4	4	5	5

資料:議会事務局

160 市議会付議件数

年 別	合 計	市長提出案件					議員提出案件			
		計	一般議案	同意案	認定案	事後承認案	計	意見書案	決議案	その他
平成18年	149	144	117	3	13	11	5	4	1	-
19	112	106	77	6	13	10	6	4	-	2
20	118	113	86	8	12	7	5	2	-	3
21	117	110	88	4	12	6	7	3	1	3
22	94	91	72	3	11	5	3	1	-	2
23	159	153	90	8	11	44	6	3	-	3
24	134	126	95	5	10	16	8	5	-	3
25	156	152	129	5	9	9	4	4	-	-
26	180	173	151	6	10	6	7	2(5)	-	-
27	206	193	168	5	9	11	13	4(5)	-	4

資料:議会事務局

※ ( )は委員会提出議案

161 請願、陳情受理件数及び処理状況

年 別	請 願 ・ 陳 情							報告事項として 処理した陳情
	受理件数	昨年からの 繰り越し件 数	計	採 択	不採択	撤 回	継続審査	
平成18年	1(9)	-( -)	1(9)	-( -)	-( -)	-( -)	1( -)	(9)
19	1(10)	1( -)	2(10)	-( -)	-( -)	1( -)	-( -)	(10)
20	2(7)	-( -)	2(7)	-( -)	-( -)	1( -)	1( -)	(7)
21	1(3)	2( -)	3(3)	-( -)	-( -)	2( -)	1( -)	(3)
22	0(6)	1( -)	1(6)	-( -)	-( -)	1( -)	-( -)	(6)
23	0( -)	0( -)	0( -)	-( -)	-( -)	-( -)	-( -)	( -)
24	1(5)	0( -)	1(5)	-( -)	-( -)	-( -)	1( -)	(5)
25	3(6)	1( -)	4(6)	1( -)	2( -)	-( -)	1( -)	(6)
26	4(9)	1( -)	5(9)	2( -)	2( -)	-( -)	1( -)	(9)
27	2(7)	1( -)	3(7)	2( -)	0( -)	-( -)	1( -)	(7)

資料:議会事務局

※ ( )は陳情件数で、内容が請願に適合するものは請願書に準じて処理している。



162 選挙人名簿登録人員数

区	投票所	平成26年12月2日現在			平成27年12月2日現在		
		男	女	計	男	女	計
	<b>総 数</b>	<b>14, 585</b>	<b>16, 483</b>	<b>31, 068</b>	<b>14, 369</b>	<b>16, 248</b>	<b>30, 617</b>
1	東前町町内会仮設集会所	362	490	852	327	444	771
2	かまいしこども園	393	457	850	373	434	807
3	保健福祉センター	558	640	1, 198	547	644	1, 191
4	教育センター	84	98	182	83	93	176
5	中妻体育館（旧八雲小学校体育館）	354	438	792	350	442	792
6	昭和園クラブハウス	642	748	1, 390	632	718	1, 350
7	身体障害者福祉センター	865	968	1, 833	895	1, 042	1, 937
8	嬉石地区集会所	186	225	411	165	194	359
9	平田小学校	538	574	1, 112	530	546	1, 076
10	旧尾崎小学校	159	163	322	157	159	316
11	仙人インフォメーションセンター	38	34	72	35	31	66
12	唄貝集会所	63	82	145	61	79	140
13	五葉山麓郷土芸能伝承館	391	404	795	384	405	789
14	洞閑地区コミュニティー消防センター	394	478	872	425	495	920
15	甲子中学校	1, 186	1, 366	2, 552	1, 176	1, 359	2, 535
16	和田工業(株)釜石第二工場	411	384	795	410	371	781
17	小佐野小学校	1, 027	1, 221	2, 248	1, 024	1, 202	2, 226
18	働く婦人の家	1, 241	1, 452	2, 693	1, 223	1, 430	2, 653
19	女遊部公民館	149	150	299	125	136	261
20	釜石東部漁協仮設事務所脇プレハブ会議室	224	249	473	209	230	439
21	箱崎町第3仮設団地談話室 （箱崎白浜仮設集会所）	135	151	286	125	144	269
22	鵜住居小学校仮設体育館	1, 060	1, 052	2, 112	1, 023	1, 030	2, 053
23	片岸町内会仮設集会所（不動沢内）	190	193	383	165	167	332
24	橋野地区多目的集会施設	114	139	253	117	138	255
25	栗林小学校	367	399	766	378	420	798
26	栗橋公民館中村分館	66	74	140	63	71	134
27	栗橋公民館横内分館	20	27	47	21	27	48
28	唐丹公民館	302	328	630	295	316	611
29	大石地域交流センター	40	53	93	38	49	87
30	本郷地区コミュニティー消防センター	186	188	374	187	189	376
31	荒川集会所	131	131	262	124	124	248
32	山谷集会所	14	11	25	14	11	25
33	花露辺漁村センター	85	89	174	83	85	168
34	大平集会所	334	404	738	335	406	741
35	野田集会所	849	954	1, 803	838	951	1, 789
36	野田団地雇用促進住宅 集会所	284	349	633	282	355	637
37	松原地区コミュニティー消防センター	117	127	244	101	113	214
38	上平田ニュータウン集会所	866	991	1, 857	886	1, 002	1, 888
39	大畑団地集会所	160	202	362	163	196	359

資料：釜石市選挙管理委員会事務局

※投票所は平成28年執行の参議院議員通常選挙で使用した施設名

## 163 主要選挙投票状況

執行年月日	選挙の種類	定員数	候補者	選挙当日有権		
				総 数	男	
平成 15 年 8 月 3 日	釜石市議会議員選挙	26	30	37,090	17,210	
平成 15 年 11 月 9 日	衆議院小選挙区選出議員選挙	岩手3区	1	3	37,619	17,477
平成 15 年 11 月 9 日	衆議院比例代表選出議員選挙	東北	14	5政党	37,627	17,480
平成 15 年 11 月 9 日	最高裁判所裁判官国民審査		9	-	37,619	17,477
平成 16 年 2 月 4 日	釜石市農業委員会委員選挙		15	15 (無投票)		-
平成 16 年 7 月 11 日	参議院岩手県選出議員選挙	県	1	4	37,320	17,308
平成 16 年 7 月 11 日	参議院比例代表選出議員選挙	全国	48	128	37,328	17,311
平成 16 年 8 月 5 日	岩手海区漁業調整委員会委員選挙		9	9 (無投票)		-
平成 17 年 9 月 11 日	衆議院小選挙区選出議員選挙	岩手3区	1	3	36,778	17,052
平成 17 年 9 月 11 日	衆議院比例代表選出議員選挙	東北	14	6政党	36,789	17,055
平成 17 年 9 月 11 日	最高裁判所裁判官国民審査		6	-	36,778	17,052
平成 19 年 2 月 7 日	釜石市農業委員会委員選挙		12	12 (無投票)		-
平成 19 年 4 月 8 日	岩手県知事選挙		1	5	35,378	16,311
平成 19 年 4 月 8 日	岩手県議会議員選挙		2	3	35,375	16,309
平成 19 年 4 月 22 日	釜石市長選挙		1	1 (無投票)		-
平成 19 年 5 月 22 日	釜石市鶴住居財産区議会議員選挙		8	8 (無投票)		-
平成 19 年 5 月 22 日	釜石市両石財産区議会議員選挙		8	8 (無投票)		-
平成 19 年 7 月 29 日	参議院岩手県選出議員選挙	県	1	4	35,817	16,547
平成 19 年 7 月 29 日	参議院比例代表選出議員選挙	全国	48	159	35,817	16,547
平成 19 年 8 月 12 日	釜石市議会議員選挙		23	25	35,389	16,328
平成 19 年 11 月 18 日	釜石市長選挙		1	1 (無投票)		-
平成 20 年 7 月 31 日	岩手海区漁業調整委員会委員選挙		9	10	1,896	1,131
平成 21 年 8 月 30 日	衆議院小選挙区選出議員選挙	岩手3区	1	3	34,591	15,962
平成 21 年 8 月 30 日	衆議院比例代表選出議員選挙	東北	14	7政党	34,591	15,962
平成 21 年 8 月 30 日	最高裁判所裁判官国民審査		9	-	34,576	15,958
平成 22 年 2 月 4 日	釜石市農業委員会委員選挙		12	12 (無投票)		-
平成 22 年 7 月 11 日	参議院岩手県選出議員選挙	県	1	4	34,133	15,737
平成 22 年 7 月 11 日	参議院比例代表選出議員選挙	全国	48	186	34,133	15,737
平成 22 年 8 月 1 日	岩手県議会議員釜石選挙区補欠選挙		2	3	33,880	15,643
平成 23 年 9 月 11 日	岩手県知事選挙		1	4	31,810	14,731
平成 23 年 9 月 11 日	岩手県議会議員選挙		2	3	31,810	14,731
平成 23 年 9 月 11 日	釜石市議会議員選挙		20	22	31,793	14,724
平成 23 年 9 月 21 日	釜石市両石財産区議会議員選挙		8	8 (無投票)		-
平成 23 年 9 月 21 日	釜石市鶴住居財産区議会議員選挙		8	8 (無投票)		-
平成 23 年 11 月 13 日	釜石市長選挙		1	1 (無投票)		-
平成 24 年 8 月 2 日	岩手海区漁業調整委員会委員選挙		9	9 (無投票)		-
平成 24 年 12 月 16 日	衆議院小選挙区選出議員選挙	岩手3区	1	4	31,769	14,863
平成 24 年 12 月 16 日	衆議院比例代表選出議員選挙	東北	14	10政党	31,769	14,863
平成 25 年 2 月 4 日	釜石市農業委員会委員選挙		12	12 (無投票)		-
平成 25 年 7 月 21 日	参議院岩手県選出議員選挙	県	1	6	31,804	14,914
平成 25 年 7 月 21 日	参議院比例代表選出議員選挙	全国	48	162	31,804	14,914
平成 26 年 9 月 11 日	岩手海区漁業調整委員会委員補欠選挙		1	1 (無投票)		-
平成 26 年 12 月 14 日	衆議院小選挙区選出議員選挙	岩手3区	1	3	31,049	14,567
平成 26 年 12 月 14 日	衆議院比例代表選出議員選挙	東北	14	9政党	31,049	14,567
平成 27 年 9 月 6 日	岩手県知事選挙		1	1 (無投票)		-
平成 27 年 9 月 6 日	岩手県議会議員選挙		2	2 (無投票)		-
平成 27 年 9 月 6 日	釜石市議会議員選挙		20	22	30,489	14,307
平成 27 年 9 月 16 日	釜石市両石財産区議会議員選挙		8	7 (無投票)		-
平成 27 年 9 月 16 日	釜石市鶴住居財産区議会議員選挙		8	8 (無投票)		-
平成 27 年 11 月 1 日	釜石市長選挙		1	1 (無投票)		-

資料:釜石市選挙管理委員会事務局

者数(人)		投票者数(人)				棄権者数(人)				投票率(%)			
女	法人	総 数	男	女	法人	総 数	男	女	法人	総 数	男	女	法人
19,880		29,550	13,365	16,185		7,540	3,845	3,695		79.67	77.66	81.41	
20,142		25,500	11,902	13,598		12,119	5,575	6,544		67.78	68.10	67.51	
20,147		25,494	11,899	13,595		12,133	5,581	6,552		67.75	68.07	67.48	
20,142		25,208	11,749	13,459		12,411	5,728	6,683		67.01	67.23	66.82	
-		-	-	-		-	-	-		-	-	-	
20,012		23,889	11,121	12,768		13,431	6,187	7,244		64.01	64.25	63.80	
20,017		23,889	11,120	12,769		13,439	6,191	7,248		64.00	64.24	63.79	
-		-	-	-		-	-	-		-	-	-	
19,726		26,245	12,091	14,154		10,533	4,961	5,572		71.36	70.91	71.75	
19,734		26,246	12,091	14,155		10,543	4,964	5,579		71.34	70.89	71.73	
19,726		26,006	11,951	14,055		10,772	5,101	5,671		70.71	70.09	71.25	
-		-	-	-		-	-	-		-	-	-	
19,067		25,303	11,574	13,729		10,075	4,737	5,338		71.52	70.96	72.00	
19,066		25,298	11,566	13,732		10,077	4,743	5,334		71.51	70.92	72.02	
-		-	-	-		-	-	-		-	-	-	
-		-	-	-		-	-	-		-	-	-	
-		-	-	-		-	-	-		-	-	-	
19,270		24,148	11,171	12,977		11,669	5,376	6,293		67.42	67.51	67.34	
19,270		24,146	11,171	12,975		11,671	5,376	6,295		67.41	67.51	67.33	
19,061		25,597	11,599	13,998		9,792	4,729	5,063		72.33	71.04	73.44	
-		-	-	-		-	-	-		-	-	-	
755	10	1,311	797	507	7	585	334	248	3	69.15	70.47	67.15	70.00
18,629		25,622	11,932	13,690		8,969	4,030	4,939		74.07	74.75	73.49	
18,629		25,624	11,932	13,692		8,967	4,030	4,937		74.08	74.75	73.50	
18,618		25,306	11,750	13,556		9,270	4,208	5,062		73.19	73.63	72.81	
-		-	-	-		-	-	-		-	-	-	
18,396		22,294	10,345	11,949		11,839	5,392	6,447		65.32	65.74	64.95	
18,396		22,296	10,344	11,952		11,837	5,393	6,444		65.32	65.73	64.97	
18,237		17,842	8,362	9,480		16,038	7,281	8,757		52.66	53.46	51.98	
17,079		21,690	9,944	11,746		10,120	4,787	5,333		68.19	67.50	68.77	
17,079		21,684	9,941	11,743		10,126	4,790	5,336		68.17	67.48	68.76	
17,069		21,653	9,929	11,724		10,140	4,795	5,345		68.11	67.43	68.69	
-		-	-	-		-	-	-		-	-	-	
-		-	-	-		-	-	-		-	-	-	
-		-	-	-		-	-	-		-	-	-	
-		-	-	-		-	-	-		-	-	-	
16,906		19,292	9,259	10,033		12,477	5,604	6,873		60.73	62.30	59.35	
16,906		19,291	9,259	10,032		12,478	5,604	6,874		60.72	62.30	59.34	
-		-	-	-		-	-	-		-	-	-	
16,890		18,356	8,725	9,631		13,448	6,189	7,259		57.72	58.50	57.02	
16,890		18,356	8,724	9,632		13,448	6,190	7,258		57.72	58.50	57.03	
-		-	-	-		-	-	-		-	-	-	
16,482		17,134	8,251	8,883		13,915	6,316	7,599		55.18	56.64	53.90	
16,482		17,133	8,251	8,882		13,916	6,316	7,600		55.18	56.64	53.89	
-		-	-	-		-	-	-		-	-	-	
-		-	-	-		-	-	-		-	-	-	
16,182		19,687	9,105	10,582		10,802	5,202	5,600		64.57	63.64	65.39	
-		-	-	-		-	-	-		-	-	-	
-		-	-	-		-	-	-		-	-	-	
-		-	-	-		-	-	-		-	-	-	

## 164 市職員数

各年度4月1日現在(単位:人)

年次・部課	条例定数	現 員			性 別	
		右記以外の職員	技能職員	計	男	女
平成24年度	533	393	11	404	261	143
平成25年度	533	413	10	423	278	145
平成26年度	533	423	9	432	288	144
平成27年度	533	425	8	433	279	154
市長事務部局						
総務企画部		68	1	69	51	18
総務企画部長		1	0	1	1	0
総合政策課		9	0	9	5	4
総務課		16	1	17	12	5
財政課		12	0	12	10	2
税務課		18	0	18	13	5
広聴広報課		7	0	7	6	1
世界遺産登録推進室		2	0	2	2	0
ラグビーワールドカップ推進室		3	0	3	2	1
市民生活部		47	1	48	26	22
市民生活部長		1	0	1	1	0
市民課		17	0	17	5	12
地域づくり推進課		21	0	21	12	9
環境課		8	1	9	8	1
保健福祉部		86	1	87	27	60
保健福祉部長		1	0	1	1	0
健康推進課		25	0	25	6	19
地域福祉課		18	0	18	9	9
高齢介護福祉課		20	0	20	6	14
子ども課		22	1	23	5	18
産業振興部		52	0	52	43	9
産業振興部長		1	0	1	1	0
産業振興部付次長		1	0	1	1	0
商工労政課		7	0	7	5	2
働く婦人の家		0	0	0	0	0
企業立地課		7	0	7	7	0
観光交流課		6	0	6	4	2
水産課		14	0	14	13	1
農林課		9	0	9	6	3
港湾振興課		3	0	3	3	0
国土調査推進室		4	0	4	3	1
建 設 部		52	0	52	48	4
建設部長		1	0	1	1	0
建設課		18	0	18	16	2
都市計画課		15	0	15	15	0
下水道課		13	0	13	11	2
高規格幹線道路対策室		5	0	5	5	0
危機管理監		6	0	6	6	0
危機管理監		1	0	1	1	0
防災危機管理課		5	0	5	5	0
復興推進本部		32	0	32	29	3
復興建設技監		1	0	1	1	0
事務局		2	0	2	2	0
都市整備推進室		18	0	18	17	1
用地調整室		0	0	0	0	0
復興住宅整備室		4	0	4	3	1
リーディング事業推進室		2	0	2	2	0
生活支援室		5	0	5	4	1
地域包括ケア推進本部		3	0	3	1	2
会計課		6	0	6	1	5
水道事業所		11	1	12	11	1
議会事務局		5	0	5	3	2
行政委員会						
教育委員会事務局		49	4	53	28	25
選挙管理委員会事務局		3	0	3	3	0
監査委員事務局		3	0	3	1	2
農業委員会事務局		2	0	2	1	1
[参考]						
釜石・大槌地区行政事務組合	138	113	-	113	111	2

資料:総務課

平成27年4月1日現在

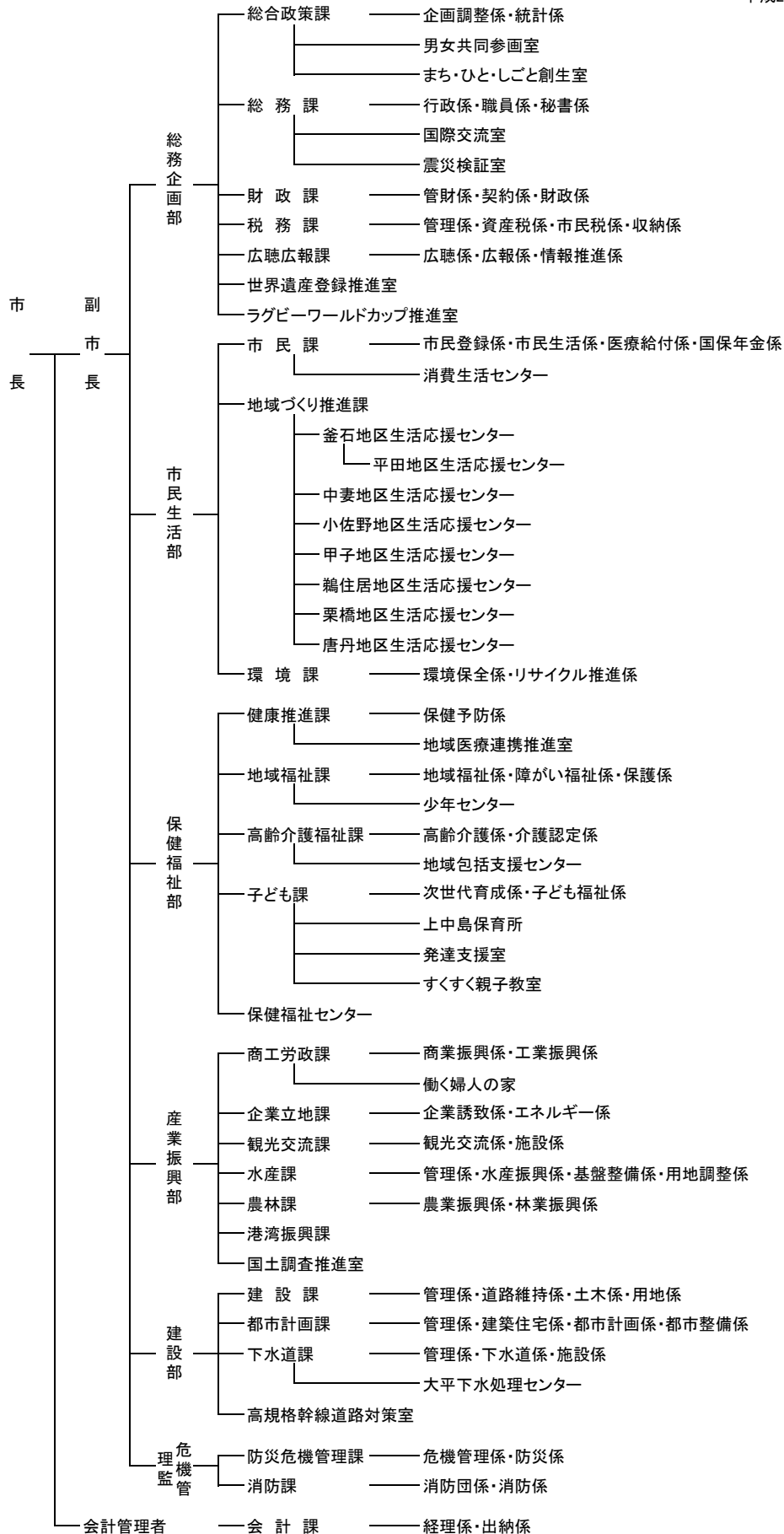

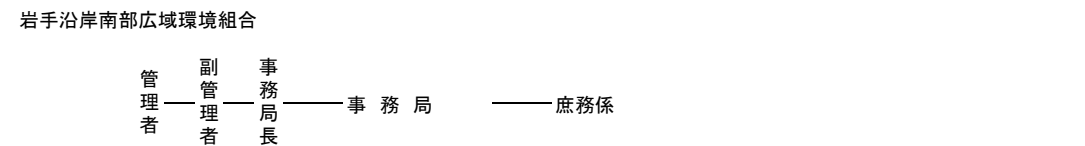
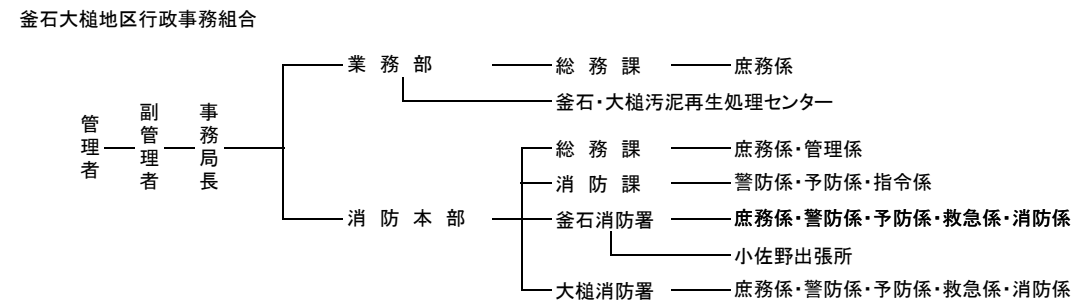
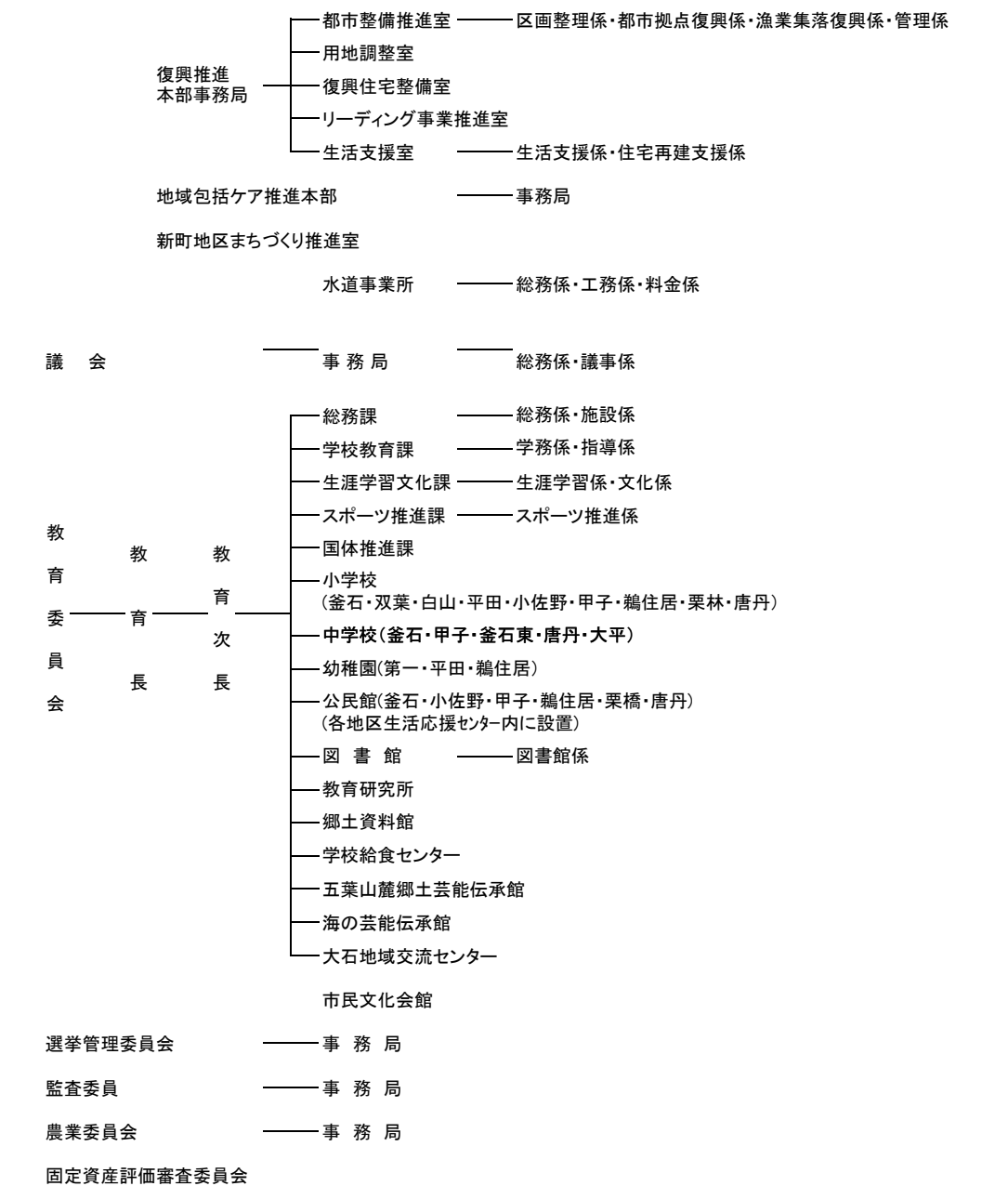

# 附 表

安政 4 年	1857 年	大島高任、大橋で我が国初めての洋式高炉を建設。同年12月1日、出鉄に成功。
明治 6 年	1873 年	釜石と小白浜に郵便局開局。釜石小学校創立。
明治 7 年	1874 年	官営釜石製鐵所の建設始まる。
明治 13 年	1880 年	工部省釜石鉄道（釜石港―大橋鉱山間）が開通。
明治 16 年	1883 年	官営釜石製鐵所が廃業。釜石で大火、600軒焼失。
明治 17 年	1884 年	田中長兵衛、釜石鉱山の再興に着手。
明治 19 年	1886 年	吹入49回で出鉄に成功。高橋亦助の功績顕著。
明治 22 年	1889 年	平田村と釜石村が合併し、釜石町となる。
明治 29 年	1896 年	三陸沿岸に大津波が来襲。死者6,724人。
明治 44 年	1911 年	釜石鉱山専用鉄道（大橋―鈴子間）が開通。
大正 2 年	1913 年	釜石電気株式会社が開業。仙人峠で鉄索運搬開始。
大正 4 年	1915 年	岩手軽便鉄道（花巻―仙人峠間）が全通。
大正 9 年	1920 年	県水産試験場が宮古から釜石に移設される。町立釜石実科高等女学校が開校。
大正 13 年	1924 年	田中鉱山株式会社が三井の経営下となる。笛吹峠経由による釜石―遠野間の自動車運行始まる。
昭和 5 年	1930 年	昭和園グラウンドが開場。
昭和 8 年	1933 年	三陸大津波来襲、死者160人、行方不明243人。町立釜石商業学校が開校。
昭和 9 年	1934 年	釜石港が開港場となる。日本製鉄株式会社設立により日鉄釜石製鐵所が発足。
昭和 12 年	1937 年	市制施行、人口4万388人、世帯数7,700。須賀の埋立て工事、防波堤工事が完了。
昭和 14 年	1939 年	市立釜石工業学校開校。山田線全通。釜石駅開業。
昭和 16 年	1941 年	県立釜石中学校開校。太平洋戦争勃発。NHK釜石放送局がラジオ放送を開始。
昭和 20 年	1945 年	二度にわたる艦砲射撃を受け、死者700余人、重軽傷者327人、全焼家屋2,930戸、全壊家屋180戸。
昭和 22 年	1947 年	六・三制による新制中学校ができる。天皇陛下全国御巡行、釜石にお立ち寄りになる。
昭和 23 年	1948 年	アイオン台風で山田線不通となる。
昭和 25 年	1950 年	国鉄釜石線全通。日本製鉄（株）の分割により、富士製鐵（株）釜石製鐵所が発足。
昭和 26 年	1951 年	釜石港が重要港湾に指定される。
昭和 30 年	1955 年	釜石市、甲子村、鶴住居村、唐丹村、栗橋村の1市4村が合併。
昭和 32 年	1957 年	公共下水道工事始まる。橋野町高炉跡が国の重要文化財に指定。
昭和 33 年	1958 年	橋上マーケットが完成。75店舗が出店。
昭和 34 年	1959 年	仙人有料道路が開通。中妻地区土地区画整理事業始まる。平和都市宣言を決議。
昭和 35 年	1960 年	チリ地震津波来襲、被害総額6億3千万円。
昭和 38 年	1963 年	県立釜石北高等学校創立。釜石高等学校を釜石南高等学校に改める。住民基本台帳人口過去最高の92,123人となる。
昭和 39 年	1964 年	釜石が陸中海岸国立公園に編入。
昭和 40 年	1965 年	釜鉄社線が撤去、86年の歩みに終止符。
昭和 43 年	1968 年	十勝沖地震で6億円に及ぶ被害。市営プール完成。
昭和 44 年	1969 年	国道45号線石塚、鳥谷坂トンネルが開通。
昭和 45 年	1970 年	第25回岩手国体開催。富士製鐵と八幡製鐵が合併、新日本製鐵となる。公共埠頭が完成。
昭和 47 年	1972 年	勤労福祉センター完成。老人福祉センター完成。
昭和 48 年	1973 年	和山市営牧場の造成事業が始まる。特別養護老人ホーム「清風園」が完成。
昭和 49 年	1974 年	昭和天皇・皇后両陛下が全国植樹祭にご出席の途中釜石にお立ち寄りになる。
昭和 50 年	1975 年	釜石市民憲章制定。市の花・木・鳥も決まる。
昭和 51 年	1976 年	浜町で戦後最大の大火発生。
昭和 52 年	1977 年	新日鐵釜石ラグビー部、初の日本一となる。
昭和 53 年	1978 年	湾口防波堤の建設事業に着手。市民文化会館完成。公共下水道の処理開始。
昭和 54 年	1979 年	新清掃工場が完成。働く婦人の家オープン。
昭和 56 年	1981 年	新市民病院が完成。三陸鉄道株式会社が発足。
昭和 57 年	1982 年	湾口防波堤の第1号ケーソン設置。鈴木首相来釜。
昭和 58 年	1983 年	新図書館完成。市営釜石ビル完成。
昭和 59 年	1984 年	三陸鉄道開業。富山県朝日町と友好親善都市に。



昭和 60 年	1985 年	鉄の歴史館オープン。櫛の木平牧場完工。釜石製鐵所第二高炉休止。新日鐵釜石ラグビー部、V7 達成。
昭和 61 年	1986 年	非核平和都市宣言。釜石製鐵所創業百周年。
昭和 62 年	1987 年	東前町から馬田岬方面にかけて山林火災。市制施行50周年。全国勤労者釜石駅伝大会開催。
昭和 63 年	1988 年	国道45号釜石バイパス開通。
平成 元 年	1989 年	釜石製鐵所の第一高炉休止。根浜サンドクラフトフェスティバル開催。放射性廃棄物の持込み等に関する宣言。
平成 2 年	1990 年	海洋バイオテクノロジー研究所オープン。釜石市総合振興計画策定。第1回はまゆりトリアスロン開催。
平成 3 年	1991 年	沿岸地区運転免許センター開設。新仙人トンネル国直轄事業に盛り込まれる。
平成 4 年	1992 年	三陸・海の博覧会主会場、大成功のうちに閉幕。3会場入場者数2,005,281人（釜石会場1,324,594人）
平成 5 年	1993 年	釜石信用金庫の解散譲渡。仙人峠道路新ルート決定。
平成 6 年	1994 年	仏・ディーニュ市と姉妹都市締結。鉄の歴史館新装オープン。岩手県水産技術センター開所。三陸地方拠点都市の指定。テレピアモデル都市の指定。
平成 7 年	1995 年	仙人峠道路詳細ルート発表、管理用道路工事着手。
平成 8 年	1996 年	第68回選抜高校野球大会・釜石南高等学校が甲子園初出場。釜石駅周辺整備事業・物産センター「シーブラザ釜石」完成。住民基本台帳人口5万人を割る。（平成8年3月末現在49,729人）
平成 9 年	1997 年	全国豊かな海づくり大会で天皇・皇后両陛下来釜。新日鐵釜石、東北電力と電力供給契約締結。
平成 10 年	1998 年	新日鐵釜石、石炭火力発電所の建設に着手。バスサンデー号運行開始。いとさかしき坂路仙人峠道路起工式が行われる。
平成 11 年	1999 年	米軍機、橋野町の山林に墜落。インターハイなぎなた競技開催。新日鐵釜石、火力発電設備に火入れ。
平成 12 年	2000 年	JR釜石線全線開通50周年。新日鐵釜石、火力発電所電力供給開始。
平成 13 年	2001 年	釜石シーウェイブスRFC 地域共生型クラブチームとして発足。
平成 14 年	2002 年	台風6号の記録的豪雨による大災害。松原町の土砂崩れで2人死亡。仙人トンネル本坑（4485m）が貫通。マイカル釜石店が5月末で閉店。
平成 15 年	2003 年	橋上市場が閉店、45年の歴史に幕。釜石港が国土交通省からリサイクルポート指定を受けた。三陸南地震により釜石で震度5強を記録。
平成 16 年	2004 年	釜石魚市場の03年度の水揚げ高は35年ぶりに30億円を割り込んだ。釜石市の高齢化率が30%を越した。トーメンパワー釜石が釜石市和山等に設置した風力発電施設が完成、運転を開始。
平成 17 年	2005 年	大渡橋の架け替え工事が完成。釜石南高と釜石北高の平成19年度統合が決定される。新日鐵釜石製鐵所の線材の累計生産量が2千万トン達成。
平成 18 年	2006 年	三大基盤整備の一つ、釜石港湾口防波堤が概成。「かまいし健康ルネサンス構想」が地域再生計画に認定される。
平成 19 年	2007 年	新仙人峠道路開通。
平成 20 年	2008 年	釜石市制施行70周年・近代製鉄発祥150周年を迎える。
平成 21 年	2009 年	新青葉ビルオープン。 釜石南高校と釜石北高校が統合し、新たに釜石高校が発足した。 釜石港湾口防波堤が完成。 橋野高炉跡が世界遺産暫定リストに掲載の「九州・山口の近代化産業遺産群」の構成資産に選定される。 釜石工業高校と釜石商業高校が統合し、新たに釜石商工高校が発足した。
平成 22 年	2010 年	過疎地域自立促進計画を策定。
平成 23 年	2011 年	三陸縦貫自動車道釜石山田道路（釜石両石IC～釜石北IC間）が開通。 東日本大震災発生。釜石市復興まちづくり基本計画を策定。 岩手沿岸南部クリーンセンターが完成、運転を開始。 釜石市が「環境未来都市構想」に選定。
平成 26 年	2014 年	大型商業施設イオンタウン釜石オープン。
平成 27 年	2015 年	JR釜石線でSL運行開始。三陸鉄道南リアス線の全線運行再開。 ラグビーワールドカップ2019™大会開催都市に決定。 橋野鉄鉱山（橋野高炉跡及び関連遺跡）を含む『明治日本の産業革命遺産 製鉄・製鋼、造船、石炭産業』が世界遺産に登録される。

167 震災関連項目

(1) 地震の概要

<b>発 生 日 時</b>	平成23年3月11日 14時46分頃
<b>震 源</b>	三陸沖（牡鹿半島の東南東130km付近）
<b>規 模 ・ 震 度</b>	マグニチュード9.0・震度6弱（市内中妻町）

(2) 津波の概要

<b>第 一 波</b>	平成23年3月11日 14時台 -119cm
<b>最 大 波</b>	平成23年3月11日 15時21分 9.3m
	※気象庁（釜石港湾合同庁舎の痕跡等から推定した津波の高さ）

(3) 釜石市の被災状況

<b>人 的 被 害</b>	
死亡者数	888 人（身元不明8人）
行方不明者数 （平成25年1月現在）	152 人
<b>避 難 者 数</b>	
市内避難	9,883 人（平成23年3月17日最大）
内陸避難	633 人（平成23年5月9日最大）
<b>住 家 被 害</b>	
総 数	4,704 戸（市内住家数16,182戸のうち28.8%）
全壊	2,957 戸
大規模半壊	395 戸
半壊	303 戸
一部損壊	1,049 戸
<b>産 業 関 係</b>	
浸水範囲事業所数	1,382 事業所（市内全事業所数2,396事業所のうち57.7%）
漁船被害	1,692 隻（市内3漁協の漁船1,734隻のうち97.6%）

(4) 人口動向

区 分	釜石市の人口	男女別人口		地区別人口						
		男	女	被災地			非被災地			
				本庁	鵜住居	唐丹	栗橋	中妻	小佐野	甲子
平成28年3月	35,547人	16,871人	18,676人	8,671	3,887	1,696	1,387	4,760	8,495	6,651
平成27年3月	36,078人	17,085人	18,993人	8,891	4,086	1,747	1,381	4,776	8,541	6,656
平成26年3月	36,584人	17,327人	19,257人	9,098	4,213	1,774	1,399	4,869	8,567	6,684
平成25年3月	37,161人	17,601人	19,560人	9,388	4,401	1,809	1,397	4,981	8,522	6,663
平成24年3月	37,590人	17,799人	19,791人	9,578	4,697	1,860	1,335	5,079	8,523	6,518
平成23年2月	39,996人	18,798人	21,198人	10,819	6,630	2,106	1,263	4,856	8,308	6,014
増 減	△ 4,449	△ 1,927	△ 2,522	△ 2,148	△ 2,743	△ 410	124	△ 96	187	637

（注）増減は平成23年2月と平成28年3月との比較。住民基本台帳の当月末の人口である。