



広報

かまいし

No.1651

KAMAISHI CITY PUBLIC
RELATIONS MAGAZINE

お知らせ版

2016.11月1日号



高いところへすぐ避難

津波避難訓練

日時

11月5日(土) 13時～15時

「津波防災の日（世界津波の日）」にちなみ、11月5日に本年度2回目の津波避難訓練を実施します。

今回の訓練は、休日の日中を想定して実施しますので、前回（平日午前中）の訓練に参加できなかった人もこの機会にぜひ参加してください。いつかまた必ず来襲する津波に備え、二度と犠牲者を出さないために、市民・企業・団体の皆さんの訓練への参加とご協力をお願いします。

日時	<p>11月5日(土) ①避難訓練：13時～13時40分 ②避難所開設訓練：13時30分～15時</p> <p>※時間変更のお知らせ 広報かまいし10月15日号において、開始時刻を7時とお知らせしていましたが、13時に変更となりましたのでご注意ください。既に予定している皆さんには大変申し訳ありませんが、ご理解とご協力をお願いします。</p>
想定内容	<p>11月5日(土)13時に釜石市で震度5強の地震を観測。13時3分に岩手県沿岸に大津波警報を発表。当市への津波到達予想時刻は13時30分ごろ、巨大な津波が予想されると発表された。</p>
訓練内容	<p>①避難訓練</p> <p>①13時に、防災行政無線で緊急地震速報の警報音を鳴らします。 ②落下物などから身を守る行動を取ってください。 ③沿岸部の人は、地震の揺れがおさまったら、避難の呼び掛けを待たず、直ちに近くの高台か津波災害緊急避難場所に避難してください。 ④防災行政無線で数回、大津波警報のサイレンを鳴らし、避難指示を伝達します。 ⑤いったん、高台や津波災害緊急避難場所に避難したら、訓練終了の放送があるまで低い所には戻らないでください。</p> <p>●避難対象地区 釜石市街（鈴子町以东、駒木町）、松原町、嬉石町、大字平田（上平田を除く）、唐丹町（山谷、上荒川、鍋倉を除く）、片岸町、鵜住居町（川目、外山を除く）、箱崎町、両石町（女遊部を除く）</p> <ul style="list-style-type: none"> 避難対象地区で津波災害緊急避難場所よりも高所に居住している人は、地震から身を守る行動と津波情報の収集を実施し、避難場所への避難は不要です。 避難対象地区の復興公営住宅居住者は、住宅の最上階へ避難してください。復興公営住宅の周辺に居住または居合わせた人は、最寄りの復興公営住宅の最上階に避難してください。 <p>②避難所開設訓練</p> <p>①市が指定する内陸部の一部の避難所は、避難者が来ることを想定して施設の鍵を開けて受け入れ態勢を取ってください。 ②拠点避難所では避難所担当市職員と共に、備蓄品の確認や避難所レイアウト案などについて、避難所運営の初動対応の意見交換を行います。 ③市は、休日想定した災害対策本部、各地区生活応援センターへの職員の参集・初動対応訓練を行います。</p>
注意事項	<p>①津波避難場所の位置は、各地区生活応援センターまたは市のホームページで確認することができます。 【津波災害緊急避難場所（津波避難場所）】 http://www.city.kamaishi.iwate.jp/kurasu/bosai_saigai/hinanbasho/detail/1190988_2227.html ②避難するときは、車を使わないでください。 ③訓練中は、防災行政無線から緊急地震速報の警報音やサイレンが鳴りますが、実際の災害と間違わないでください。 ④この訓練は、実際の災害と違い、エリアメール・緊急速報メールの配信は行いません。 ⑤実際の災害が予想される場合など、状況によっては訓練を中止する場合があります。</p>

【問い合わせ】市防災危機管理課 ☎22-2111（内線118）

津波から未来の命を守るための釜石の教訓

東日本大震災を忘れず、子どもたちに伝えるために

東日本大震災による津波により、釜石では10000人を超える方々が犠牲となりました。市は二度とこのような悲劇を繰り返さないよう釜石市東日本大震災検証委員会を設置し、震災の検証を行ってきました。このたび被災した市民の証言などを基に「津波から未来の命を守るための釜石の教訓」を取りまとめ、教訓集「未来の命を守るために」を作成しました。

「震災から何を学び、何を未来に生かすのか」を考え、得られた教訓を後世に伝えていきたいと思います。家庭・地域などにおいて、津波から命を守る対策を考え、行動するための資料としてお役立てください。

教訓の内容

教訓は、大きく4つに分類され、「揺れたら、ただちに高台へ避難」「子どもを学校へ迎えに行かない」「命でんでんこで行動する」など18の教訓を掲げています。また、未来の命を守るため、大切なことを10のメッセージにまとめました。

【教訓の4つの柱】

- ①命を守るための行動
いざというときは想定にとらわれず、最善を尽くせ。率先避難者たれ。
- ②避難生活で命をつなぐ
津波から逃れても、長期避難生活が待っている。命をつなぐために、必要なものを備えておく。
- ③命を守るための備え
それぞれの地域で、個別具体的に十分に検討し、備え、実践を積み重ねる。
- ④津波の記憶を未来へ伝える
自然の恵みを楽しみ、豊かな暮らしを持続させるためにいたずらに海を恐れず、十分に備え、記憶を伝えていく。



2011.3.11を経験した釜石市民より 未来のあなたへ10のメッセージ

- 1 大きな揺れや長い揺れを感じたらあなたは、とにかく高いところへ逃げてください
- 2 たとえ過去の津波がいま、あなたのいる場所まで来たことがなくてもあなたは逃げてください
- 3 100回逃げて、100回来なくても101回目も必ず逃げてください
- 4 あなたが率先して逃げれば多くの人の避難を促し命を救うことになるでしょう
- 5 相手は自然。いつ、どこまでどれほど大きな津波が来るかだれにもわからないのです
- 6 家族を信じてみな「命でんでんこ」で逃げてください
- 7 自分で守るしかないのです地震がおきたら家族が別々の場所にいるも探したり戻ってはいけません
- 8 もし、大切な人の命を守れなくても決して自分を責めないでください
- 9 やがて平穏な日常に戻ったときあなたはきつと気づくでしょう自分は決して一人ではないことを多くの人に支えられて生きていることを
- 10 未来のあなたが同じ思いをしないようにいま、あなたにできること。「避難を続けること」「備えること」「語り継ぐこと」

釜石市津波防災市民憲章(仮称)の策定に取り組みます

市は、震災の悲劇を繰り返さないことを、市民の皆さんで誓い合うため、「釜石市津波防災市民憲章(仮称)」の策定に向けて取り組みます。震災の体験、配布する教訓集などを通じた市民の皆さんの意見をお寄せください。

「出前講座」やワークショップなどの開催を通じて、より多くの皆さんの「市民の誓い」に寄せる思いをお聴きします。寄せられた意見を基に、「釜石市津波防災市民憲章策定委員会(仮称)」において憲章の草案を作ります。

■募集の内容

- ①大震災を経験した私たちが二度と同じ悲劇を繰り返さないために、一人一人が取り組みたいこと、みんなで誓い合いたいこと。

- ②どのような津波防災市民憲章を目指すべきか。今後の取り組みに期待すること。

■応募資格
釜石市に在住、在勤、在学の人(震災当時を含む)

■応募方法
意見の内容、住所、氏名、連絡先を記入の上、郵送、メール、FAXまたは持参のいずれかの方法で応募してください。応募用紙は市のホームページに掲載する他、市役所第1庁舎1階案内、各地区生活応援センター、市教育センター、釜石情報交流センターなどに備え付けます。応募用紙は任意の様式でも受け付けます。

■募集期間

11月1日(火)～12月15日(木)

■応募先

市震災検証室 〒026-8686 只越町3-9-13
FAX 22-2686
メール soumu@city.kamaishi.iwate.jp
※持参の場合は各地区生活応援センターでも受け付けます。

生涯学習まちづくり 出前講座をご活用ください

東日本大震災釜石市教訓集の内容を説明し、津波から命を守るために必要なことを皆さんで話し合います。話し合った内容は釜石市津波防災市民憲章(仮称)の策定に生かされます。町内会などグループでの利用をお待ちしています。

■申し込み
市生涯学習文化課
22-8835

思い出の品(震災拾得物) 写真データが閲覧できます

市は、東日本大震災の津波により流出し、拾得した写真や物品を返却しています。デジタル化した写真の一部を、備え付けのパソコンで閲覧できますのでご利用ください。

■日時
月～金曜日(祝日を除く)
9時～17時

■場所
市環境課(市役所第2庁舎1階)

問い合わせ
市震災検証室 22-2111
(内線113)

釜石地区被災者相談支援センターをご利用ください

11月の専門家相談スケジュール

土地家屋調査士	8日(火)、22日(火)
ファイナンシャル・プランナー	9日(水)
弁護士	10日(木)、17日(木)、24日(木)
司法書士	4日(金)、11日(金)、18日(金)、25日(金)

問い合わせ 釜石地区被災者相談支援センター 201208361730(通話料無料)、080573415494

釜石地区被災者相談支援センターは、県や市の被災者支援制度などの問い合わせや日ごろから抱えている不安や悩みなどを受け付けています。また、弁護士や司法書士などの専門家相談も行っています。

■開設時間 月～金曜日(祝日を除く)、8時30分～17時15分
※専門家による相談は10時～15時です。
※事前に予約することで待ち時間なく相談できます。

■場所 市役所第5庁舎 1階



アトピー予防と食物アレルギー対策のために
**知っておきたい
子どものスキンケア**

子どもの正しいスキンケアを学ぶ講座を開催します。軟こうの塗り方、正しい手の洗い方の体験コーナーもあります。

- 日時…11月19日(土)10時～12時
- 場所…イオンタウン釜石 2 階イベントスペース
- 対象…子どものアレルギーで悩む家族や学校関係者など、どなたでも参加できます。
- 講師…国立成育医療研究センターアレルギー科 福家辰樹先生
- 定員…60人（参加料無料）
- 申し込み…11月14日(月)までに電話で市子ども課へ。

**子育てボランティア養成講座の
参加者を募集します**

市は、地域全体で子育てを支援する体制を整えるため、子育てボランティア養成講座を開催します。講座修了後は、釜石市ファミリーサポートセンターのサポーターとして、託児などの支援活動を行います。

◆日時および場所

講義	11月30日(水)、12月2日(金)、8日(木)、9日(金)、16日(金)13時30分～市保健福祉センター 9 階講義室
実習	12月14日(水)9時～16時30分 かまいしこども園 12月15日(木)14時～17時 上中島児童館

- ◆講義内容…心の発達とその問題、身体の発育と病気、家庭における子どもの安全対策など
- ◆講師…保健師、管理栄養士、保育士など
- ◆募集人数…先着20人（受講料無料）
- ◆申し込み…11月18日(金)までに電話で市子ども課へ。

問い合わせ
市子ども課 ☎22-5121

平成29年度4月



保護者の市民税課税額（4～8月は前年度分、9月以降は本年度分）の合計に応じて決定します。

階層区分		0～2歳児	3歳児	4～5歳児
生活保護世帯		0円	0円	0円
市民税課税額 0円		5,000円	3,000円	3,000円
市 民 税 所 得 割 課 税 額	0円	12,000円	10,000円	10,000円
	19,800円 未満	15,000円	12,000円	12,000円
	34,800円 未満	16,000円	13,000円	13,000円
	48,600円 未満	17,000円	14,000円	14,000円
	57,700円 未満	19,000円	16,000円	16,000円
	77,101円 未満	22,000円	19,000円	19,000円
	97,000円 未満	25,000円	22,000円	22,000円
	127,000円 未満	29,000円	26,000円	25,000円
	169,000円 未満	32,000円	29,000円	27,000円
	211,201円 未満	32,000円	32,000円	28,000円
	301,000円 未満	37,000円	33,000円	29,000円
	397,000円 未満	39,000円	34,000円	30,000円
397,000円 以上	39,000円	35,000円	30,000円	

- ★平成29年度から、国の基準に応じて階層区分および月額保育料を一部改正します。
- ★就園児に兄弟がいる場合やひとり親世帯、障がい者のいる世帯は、上の表より低額になる場合があります。なお、同一世帯で就園児が2人以上いる場合は、最年長児から順に2人目以降の児童は無料です。
- ★市が定める保育料の他、施設ごとに定める教材費やアルバム代など実費徴収がある場合があります。

【問い合わせ】 市子ども課 ☎22-5121

保育施設入所申し込みを受け付けます



- 保護者が次のいずれかの事情で子どもを保育できない状態であること
- ①月64時間以上労働している（夜間勤務や内職を含む）
 - ②妊娠中または出産後間もない（出産予定日8週間～出産後8週間）
 - ③疾病、負傷、精神や身体に障がいがある
 - ④親族を常時介護または看護している
 - ⑤震災、風水害、火災その他の災害の復旧に当たっている
 - ⑥求職活動（起業の準備を含む）を継続的に行っている
- その他①～⑥に類すると認められる場合



- 11月1日(火)～21日(月)8時30分～17時15分
※土・日曜日、祝日を除く。
ただし、10日(木)・17日(木)17時15分～19時、19日(土)12時～16時は受け付けします。



- 「支給認定申請書（兼入所申込書兼現況届）」に必要事項を記入し、市子ども課へ提出してください。
申請書は市子ども課、各募集施設、各子育て支援センターに備え付ける他、市のホームページからダウンロードできます。
なお、申し込み多数の場合は調整の上、入所を決定します。

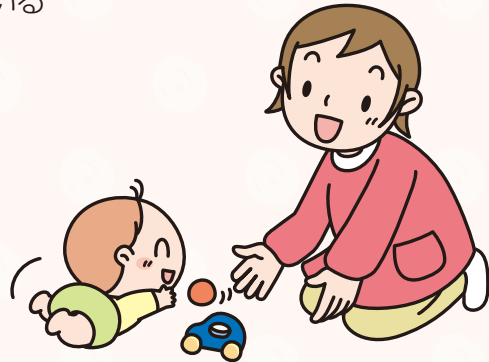

施設区分	施設名	定員	受け入れ可能年(月) 齢	所在地
認 可 保 育 所	中妻子供の家保育園	100	生後3カ月～就学前	中妻町1-13-22
	釜石神愛幼児学園	90	生後8カ月～就学前	上中島町4-2-20
	小佐野保育園	70	生後8カ月～就学前	小佐野町3-4-10
	鵜住居保育園	70	生後3カ月～就学前	鵜住居町3-10
	ぴっころきつず平田	30	生後2カ月～2歳	大字平田2-25-142
	市立上中島保育所	70	生後8週～就学前	上中島町4-2-29
	ピッコロ子ども倶楽部 桜木園（※）	60	生後2カ月～就学前	桜木町 （市民体育館跡地）
認 定 こ ど も 園 （ 保 育 部 分 ）	甲東こども園	135	生後3カ月～就学前	野田町4-6-8
	かまいしこども園	80	生後3カ月～就学前	天神町5-13
小 規 模 保 育 事 業 所	スクルドエンジェル保育園かまいし園	19	生後3カ月～2歳	甲子町9-12-1
	虹の家	16	生後8カ月～2歳	中妻町1-16-10
	ベビーホーム・虹	15	生後8カ月～2歳	小川町4-2-7

（※）平成29年4月開所予定。

各種相談

行政相談

日時…11月17日(木)13時30分～16時
場所…市役所第1庁舎市民課内消費生活センター相談室
内容…国などの行政に関する苦情や要望の受け付け
問い合わせ…岩手行政評価事務所（☎0570-090110）

なんでも相談会

日時…11月12日(土)10時～15時
場所…シープラザ釜石2階
内容…遺産相続手続き、遺言、住宅再建の補助金、山林についてなどの相談受け付け
問い合わせ…岩手県行政書士会事務局（☎019-623-1555）

おしゃPa! & 出前相談所「釜石」

日時…11月24日(木)13時30分～16時30分
場所…イオンタウン釜石2階イオンタウンホール
内容…いじめ、不登校、虐待、非行などの相談受け付け
問い合わせ…釜石警察署（☎25-0110）

《訂正とおわび》広報かまいし10月15日号1ページ、地域の誇りトライアスロン 国体正式競技として開催の記事中、「古谷純平選手」の誤りでした。おわびして訂正します。
問い合わせ…市広聴広報課（内線137）

釜石・大槌の工事現場を巡る「ふるさとの復興見学会」の参加者を募集します

期日…11月27日(日)（昼食時間を挟み5時間程度）
見学場所…トンネル、水門など（集合は釜石地区合同庁舎または大槌町役場）
対象…釜石市、大槌町に在住で小学生以上の人（小学生は保護者同伴）
定員…25人（先着順）
申し込み…11月10日(木)～21日(月)の間に氏名、年齢、連絡先を県沿岸広域振興局（☎25-2701）へ
※詳しくは県のホームページ（http://www.pref.iwate.jp/engan/fukkou/）をご覧ください。

「地域包括ケア」による地域づくり講演会を開催します

要介護状態などになっても、住み慣れた地域で安心して自分らしい暮らしを続けられるよう、地域コミュニティを基盤とした支え合いのまちづくりを学ぶ講演会を開催します。
日時…11月11日(金)15時～16時30分
場所…釜石地区合同庁舎4階大会議室
内容…山梨学院大学法学部の竹端寛教授による講演「誰のための、何のための、地域づくり？－住み慣れた街で暮らし続ける仕組みとしかけ」
問い合わせ…市地域包括ケア推進本部（☎22-0233）

成年後見制度と市民後見人についての講演会を開催します

認知症高齢者や知的障がい者・精神障がい者のうち、判断能力が不十分な人が地域の中で安心して生活できるよう、法律的に支援する制度として成年後見制度があります。その成年後見制度や、成年後見制度を支える市民後見人を学ぶ講演会を開催します。
日時…11月17日(木)13時30分～15時
場所…釜石地区合同庁舎4階大会議室
内容…社会福祉法人カシオペア障連の佐藤慶之副理事長による講演「成年後見制度の普及啓発と市民後見人」
問い合わせ…市地域包括ケア推進本部（☎22-0233）

大切な人を亡くした同じ経験を持つ人が分かち合う会「グリーンケア・サロン」を開催します

大切な人を亡くした後に、つらく悲しい気持ちが長く続くことがあります。この反応は悲嘆（グリーフ）といわれているものです。亡くなった人を自身の中で大切に位置付けていくためには、さまざまな方法があります。
市は、大切な人を亡くした同じ経験を持つ人が分かち合う会「グリーンケア・サロン」を開催します。日時など詳しくは市健康推進課（☎22-0179）にお問い合わせください。

釜石物産センターのテナントを募集します

募集区画…1階北側1区画22.29㎡
使用料…月3万3,880円（公共料金別途）
申し込み…11月21日(月)までに市観光交流課（☎22-2111、内線332）へ
※希望者が多数の場合は抽選により決定します。入居要件などの詳細は市観光交流課へお問い合わせください。

11月9日～15日は秋季全国火災予防運動です

『消しましょう その火その時 その場所で』
期間中、消防職員・消防団員が防火点検に伺う場合がありますので、ご協力をお願いします。
問い合わせ…釜石大槌地区行政事務組合消防本部（☎22-1642）、釜石消防署（☎22-2526）、釜石消防署小佐野出張所（☎23-5308）

高齢者・障がい者なんでも110番を開催します

日時…11月16日(水)13時～17時
場所…県福祉総合相談センター
内容…高齢者・障がい者や家族、関係者からの法律・介護・福祉サービス・年金など幅広い分野の相談に電話および面接で応対
相談料…無料
相談電話番号…019-625-0110
問い合わせ…東海林法律事務所（☎019-623-9511）

平成28年分年末調整説明会を開催します

日時…11月15日(火)13時30分～15時30分（開場は13時～）
場所…チームスマイル・釜石PIT（大町1-1-10）
持ち物…11月上旬までに税務署から郵送された「年末調整のしかた」など一式
問い合わせ…釜石税務署法人課税部門（源泉所得税担当）（☎25-2081、音声案内2）

洪水・土砂災害に関する第2回住民懇談会（唐丹地域・平田地域）を開催します

【平田地域】
日時…11月17日(木)18時30分～
場所…釜石・大槌地区産業育成センター大会議室
【唐丹地域】
日時…11月18日(金)18時30分～
場所…唐丹地区生活応援センター避難室（ホール）
内容…第1回住民懇談会の結果を踏まえ、地域の避難方法を検討
対象…町内会などの役員、消防団員、民生委員、地元業者など
※第1回住民懇談会に参加した皆さんの参加をお願いします。
問い合わせ…市防災危機管理課（☎22-2111、内線118）

第4回釜石市民絵画講座を開催します

岩手大学の種倉紀昭名誉教授による、テンペラ画法についての講座です。
日時…11月12日(土)13時～16時
場所…青葉ビル第2活動室
対象…絵画経験者
受講料…無料
問い合わせ…釜石市民絵画教室 小野寺さん（☎28-4046）

釜石市民劇場第30回記念公演「小さな幸せの花 PART2～Believe～」を開催します

日時…11月13日(日)13時30分～（開場は12時30分～、開会行事は13時20分～）
場所…シープラザ遊
入場料…無料
問い合わせ…釜石市民劇場実行委員会 久保さん（☎090-7798-2307）

リンパ浮腫がんサロンを開催します

日時…11月19日(土)13時30分～15時30分
場所…市保健福祉センター9階研修室
内容…医療リンパドレナージセラピストの熊谷幸子さんによる講演「リンパ浮腫について」
対象…リンパ浮腫で悩んでいる人や家族、リンパ浮腫について知りたい人
定員…40人（先着順）
申し込み…市健康推進課（☎22-0179）へ
問い合わせ…がん患者と家族・支援者の会盛岡かたくりの会事務局 千葉さん（☎019-672-1305）

第9回鉄の検定を開催します

日時…12月1日(木)18時30分～
場所…市教育センター5階
内容…釜石の鉄の歴史に関する問題。制限時間60分、問題数80問、100点満点
受検料…無料
申し込み…11月1日(火)～25日(金)の間に電話で市生涯学習文化課（☎22-8835）へ

地域資源を活用した商品開発をテーマとする第1回地域資源活用研究会を開催します

日時…11月11日(金)15時～17時
場所…釜石・大槌地域産業育成センター
申し込み…11月7日(月)までに申込書をFAXまたはメールで釜石・大槌地域産業育成センター（☎26-7555、FAX26-7557、メールinfo@ikusei.or.jp）へ



「かまいし健康チャレンジポイント」対象

乳がん追加検診を行います

本年度の乳がん検診を受け忘れた人は、受検しましょう。
日時…11月23日(水・祝)9時30分～12時30分
場所…イオンタウン釜石2階イオンタウンホール
対象…平成29年3月31日時点で40歳以上の女性（昨年度または本年度に乳がん検診を受けた人は対象外）
定員…150人（先着順）
申し込み…11月1日(火)～11日(金)8時30分～17時15分の間に電話で市健康推進課（☎22-0179）へ

※電話相談
日時…土・日・月曜日10時～21時
電話…全国心理業連合会東北復興支部090-1297-14014
（ハナミズキには「わたしの思いを受けてください」という花言葉があります）

「コミュニケーションの秘訣」
今月はコミュニケーションについてお伝えをしたいと思います。
職場や学校、近所など、さまざまなところで人間関係はつきものですね。少しでもいい関係を築いていくことができれば、楽しくコミュニケーションをとることができると思います。
コミュニケーションをとる上で大切なのが話をしっかりと聴くこと。アクティブリスニングという、カウンセラーが話を聴くときの方法があります。まず、相手の方をきちんと向き、うなずきと相づちをしながら、しっかりと話を聴きます。この人は私の話をきちんと聴いてくれると思うと信頼してもらえようになります。相手も心を開いてくれるようになります。そして、聴いていく中で相手の気持ちが変わってきたら「それは大変だったね」「それはつらかったね」などと共感すると、より信頼関係は深まります。そう、コミュニケーションは聴くことから始まるのです。
ぜひ、しっかりと聴くということを意識して行なってください。きっと、より良いコミュニケーションがとれることと思います。



うきよ まりこ
浮世 満理子
全国心理業連合会公認
プロフェッショナル心理カウンセラー

はしの四季まつり

第12回水車まつりを開催します

橋野町振興協議会は、栗橋地区まちづくり会議と共催で「第12回水車まつり」を開催します。地元産の農産物の販売や豚汁のお振舞いもあります。

●日時：11月6日(日) 11時～

●場所：橋野どんぐり広場および親水公園

●内容

11時～ 開会・餅まき

11時15分～ 水車実演、豚汁のお振舞い、手打ちそばなどの販売

※品物がなくなり次第終了します。

●問い合わせ

栗橋地区まちづくり会議事務局

☎ 57-2111



大勢の人でにぎわった昨年の水車まつり

無料のバスを運行します

会場まで黄色の貸し切りバス(2台)を運行します。乗車する人は最寄りのバス停でバスに手を上げて合図してください。申し込みは不要です。

無料バス運行表(行き)	
通過予定時間	主な通過バス停
9:50	洞泉雇用促進住宅前
9:55	松倉駅前
10:00	小佐野駅前
10:05	昭和園前
10:10	釜石駅前
10:15	天神町
10:25	新川原
10:35	砂子畑
10:40	上栗林

※上の表以外のバス停からも乗車できます。
※帰りのバスは、橋野どんぐり広場を13時に出発します。

第36回 働く婦人の家まつり

『作品展示発表会』を開催します

働く婦人の家で活動する自主グループの作品を展示し、日ごろの活動成果を発表します。

●日時

11月12日(土) 9時～16時

13日(日) 9時～15時

●場所

働く婦人の家

●展示内容

手編み、水彩画・パステル画、ツールペイント、漢字書道、パッチワーク、ロマンドール、エコクラフト、絵手紙、藤工芸、着付け、お抹茶席(12日のみ)

※11月13日(日)は開館するため、休館日を14日(月)に変更します。

●問い合わせ

市働く婦人の家 ☎ 23-2017

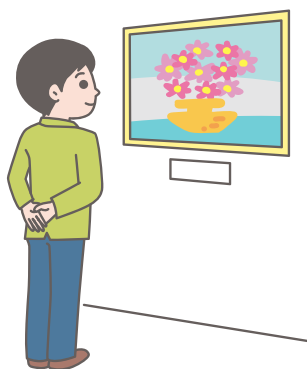

胆大心小

たんだい しんしょう…強い勇気、大きな志と共に、細やかな思いやりの心で真の復興へ

未来の命を守るために

8月の台風第10号は、幸い人的被害はなかったものの、あと1～2時間大雨が続けば県北地方のような大災害となっていた可能性がありました。東日本大震災から5年が経過しましたが、まだまだ危機管理体制の構築に課題があることが浮き彫りになったところです。

災害に対する市としての責務は当然果たしていきませんが、最終的には、市民が自分の命をどう守るかという「命てんでんこ」に尽きるのではないのでしょうか。震災の教訓、台風を経験から何を学んでいくかが重要です。

このたび、市民の皆さんにお配りする「東日本大震災釜石市教訓集」は、釜石市東日本大震災検証委員会の委員一人一人の思いが込められたものであり、他に類を見ない教訓集となりました。

この教訓集をぜひ座右に置いて、災害に対処する教科書として役立てていただければと思います。津波から未来の命を守るため、日ごろから危機管理意識を持ち、決して風化するのではないように学び続けてくださることを切に願うものです。

釜石市長 野田武則