釜石市統計書

平成 25 年版

釜石市



利用にあたって

- 1 . 釜石市統計書は、本市の人口・産業経済・教育文化などの各分野にわたり、重要で基礎的な統計資料を総合的に収録したものです。
- 2 . 資料は、各種統計調査の結果を主とし、庁内各課並びに各官公庁・会社・団体等から提供されたものを収録したものです。
- 3 . 収録資料は、主として平成24年（または平成24年度）にかかる資料を掲載しました。
- 4 . 各統計表の数値は、特別の表示や注釈のない限り釜石市を範囲としています。
- 5 . 原則として、表示単位未満（構成比においては、小数点以下第2位）を四捨五入したため、合計の数値と内訳の計とが一致しない場合があります。
- 6 . 掲載した資料については、各表上部右側に数値の単位を、脚注には資料の出所をそれぞれ記載しましたが、出所の記載のないものは総合政策課所管にかかるものです。
- 7 . 統計表中の符号は、次のとおりです。

0	単位未満のもの
-	皆無または該当数値がないもの
...	資料がなく不詳のもの
x	数値が秘匿されているもの又は発表をさしひかえたもの 減少

釜石市民憲章

わたくしたちのまち釜石は、

三陸漁場の中心港として、また、わが国近代製鉄発祥の地として栄えてきた鉄と魚のまちです。

わたくしたち市民は、

いくたの災害にもめげず、不屈の精神をもって郷土釜石の発展にはげんできました。

わたくしたちは、

このまちの市民であることにほこりもち、若さと希望に満ちた近代都市に成長することを願い、ここにこの憲章を定めます。

わたくしたちは、郷土を愛し、平和で住みよいまちをつくります。

わたくしたちは、教養を深め、かおり高い文化のまちをつくります。

わたくしたちは、たがいに助け合い、明るい社会をつくります。

わたくしたちは、働くよろこびをもち、豊かなまちをつくります。

わたくしたちは、環境をととのえ、美しいまちをつくります。

釜石市章



中央はかま(釜)、輪郭は海の防波堤ならびに鉄を表し、みなと釜石と鉄都を表徴するとともに、釜石の振興発展を意味しています。

市の花・木・鳥



市の花 はまゆり

ユリ科の多年生草木で、正式名は「すかしゆり」といい、海岸やがけ地に自生します。



市の木 たぶのき

クスノキ科の常緑高木で、温暖な地方の海浜に多く、三陸沿岸がその北限地帯です。



市の木 おおみずなきどり

ミズナキドリ科に属する渡り鳥で、三貫島が集団繁殖地になっています。



市のイメージキャラクター かまりん











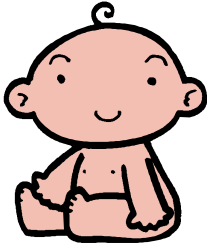

釜石市の頭文字「か」をモチーフに、上を向いて元気に未来へ駆ける釜石市民を表しています。

平成19年の市制施行70周年を記念して、特別住民登録しました。

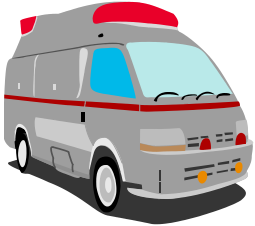
(平成19年5月1日制定)

平成 24 年

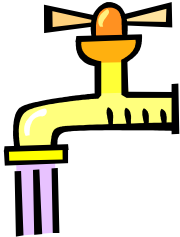
釜石市の一日

		出生  0.6人／日
死亡  1.7人／日	結婚  0.3件／日	離婚  0.1件／日
転入  3.7人／日	転出  3.8人／日	救急出場  4.1件／日
交通事故  2.2件／日	犯罪  0.5件／日	ごみ収集  41.4t／日
し尿処理  49.6kl／日	上水道給水量(家庭向け)  7485.8 m ³ ／日	火災  0.03件／日

～ については、年度集計。

平成24年

市民生活

<p>1k m²あたり人口</p>  <p>84.9人</p>	<p>世帯あたり人口</p>  <p>2.19人</p>	
<p>世帯あたり自動車数</p>  <p>1.2台</p>	<p>1世帯あたり図書館蔵書数</p>  <p>7.1冊</p>	<p>世帯あたり公園緑地</p>  <p>48.1m²</p>
<p>1人あたり市民所得</p>  <p>2,344,211円</p>	<p>1人あたり市税(歳入)</p>  <p>99,960円</p>	<p>1人あたり予算(歳出)</p>  <p>2,914,739円</p>

基準人口・世帯数は、平成24年12月31日の住民基本台帳。

一人あたり市民所得(平成22年度)の基準人口は平成22年10月1日現在の推計人口。

(岩手県人口移動報告年報による。)また、所得額は、改訂前数値。

《 目 次 》

土地・気象		25.	施設等の世帯の種類別、世帯数及び世帯人員	30
1.	市の位置及び境界	2		
2.	市の面積	2	26.	世帯の家族類型別一般世帯数、一般世帯人員及び親族人員
3.	主な山岳	3		
4.	主な河川	3	27.	延べ面積、住宅の建て方、住居の種類、住宅の所有の関係別一般世帯数及び一世帯当たり人員
5.	主な島	3		
6.	主なダム	3	28.	常住地による従業地、通学地別15歳以上就業者数及び通学者数
7.	土地・家屋	4		
	(1) 地目別土地面積		29.	従業地、通学地による常住地別15歳以上就業者数及び通学者数
	(2) 地目別土地評価額			
	(3) 宅地		30.	常住地又は従業地による産業(大分類)別15歳以上就業者数
	(4) 家屋			
8.	気象状況	7	31.	常住地又は従業地・通学地による年齢(5歳階級)、男女別人口及び15歳以上就業者数
9.	気象の極値	7		
10.	気象通報・情報受理状況	8	32.	人口集中地区人口、面積及び人口密度
11.	地震・津波に関する警報等受理状況	10		
人口・住宅		事 業 所		
12.	戸籍人口及び住民基本台帳人口	12	33.	産業(中分類)別事業所数及び従業者数
13.	自然動態、社会動態及び戸籍の届出件数	13		
14.	外国人登録人口	13	34.	産業(大分類)別事業所数の推移
15.	建築確認申請数	14		
16.	公営住宅数	15	35.	産業(大分類)別従業者数の推移
17.	用途別都市計画地域	15		
			36.	従業者規模別事業所数及び従業者数
			37.	産業(大分類)別、管内別事業所数及び従業者数
国 勢 調 査		農 業 ・ 林 業		
18.	地域別人口及び世帯の推移	18	38.	農業の概況
19.	年齢5歳階級別、男女別人口	22		
20.	年齢各歳別、男女別人口	23	39.	経営耕地面積規模別農家数
21.	産業(大分類)、年齢(5歳階級)、男女別15歳以上就業者数	26		
22.	産業(大分類)、従業上の地位及び男女別15歳以上就業者数	28	40.	専業・兼業別農家数及び世帯員数
23.	労働力状態	30		
24.	世帯の種類、世帯人員(10区分)別世帯数及び世帯人員	30	41.	家畜種類別飼養農家数及び飼養頭羽数
			42.	農家用機械の種類別所有台数
			43.	農地の転用、移転件数及び面積
			44.	林業の概況
			45.	林野面積
			(1)	国有
			(2)	民有

水産業		75 . 上水道給水件数及び給水量	88
46 . 階層別、組織別経営体数	56	76 . 公共下水道施設概況	88
47 . 海面漁業・養殖業生産量	61	77 . ガス施設、ガス使用状況	90
48 . 海面漁業(漁業種類別漁獲量)	61	78 . 電灯、電力使用状況	90
49 . 海面漁業(魚種別漁獲量)	62		
50 . 海面養殖業(養殖種類別)	63	社会福祉・労働	
(1) 収穫量		79 . 生活保護人員及び保護費	92
(2) 生産額		80 . 世帯の労働力類型別被保護世帯数	92
51 . 海面漁業(漁業種別水揚高)	64	81 . 国民健康保険	92
52 . 海面漁業(魚種別水揚高)	65	82 . 後期高齢者医療	92
53 . 釜石魚市場への都道府県別水揚高	66	83 . 母子・寡婦福祉資金貸付状況	93
54 . 鮭水揚げ量の推移	67	84 . 国民年金加入状況	94
55 . 鮭稚魚放流数の推移	67	85 . 国民年金受給状況	94
56 . 漁港概要	68	86 . 労働組合数及び組合員数	94
		87 . 労働基準監督署の監督実施状況	94
工業		88 . 労働者災害補償保険給付別支払状況	95
57 . 事業所数、従業者数及び製造品出荷額等	70	89 . 職業紹介状況	95
		90 . 雇用保険支給状況	95
商業		91 . シルバー人材センターの状況	95
58 . 産業中分類別商店数、従業者数及び商品販売額等	72	92 . 社会福祉施設等の状況	96
59 . 産業中分類別商店数	73	93 . 老人・身体障がい者・知的障がい者施設入所措置状況	97
60 . 産業中分類別従業者数	73	94 . 生活管理指導短期宿泊事業利用状況	97
61 . 産業中分類別年間販売額	74	95 . 閉じこもり等予防事業開催状況	97
62 . 観光客入込数	74	96 . 生活管理指導員派遣事業活動状況	97
		97 . 介護保険施設	98
金融		98 . 介護保険要介護認定者数	98
63 . 銀行預金及び貸出額	76	99 . 介護保険サービス受給者数	99
64 . 手形交換高の状況	76	100 . 介護保険居宅サービスの利用状況	99
65 . 釜石市中小企業融資制度融資斡旋状況	77	101 . 身体障がい者福祉センターの活動状況	100
		102 . 保育所入所児童数	100
運輸・通信		103 . 子育て支援センターの利用状況	100
66 . 道路	80	104 . 児童遊園	100
67 . 橋梁	80	105 . 老人福祉センターの利用状況	101
68 . 公園の概況	81	106 . 市民交流センターの利用状況	101
69 . 自動車台数調	82	107 . 働く婦人の家利用状況	101
70 . 鉄道乗車人員数	82	108 . 市内集会所	102
71 . バス利用状況	82	109 . その他の集会施設	102
72 . 電話設置状況	83		
73 . 釜石港入港船舶数	84	教育・文化	
74 . 海上出入貨物トン数	84	110 . 学校総数	104
		111 . 学校別教員数、児童生徒数	105
		112 . 図書館	106
上下水道・ガス・電気		(1) 図書蔵書数	

(2) 利用者別図書閲覧者数		財 政	
113 . 放送受信契約状況	107	147 . 一般会計歳入歳出決算	130
114 . 奨学資金貸付状況	107	148 . 特別会計歳入歳出決算	132
115 . 市内公民館	107	149 . 水道事業会計歳入歳出決算	132
116 . 公民館の利用状況	107	150 . 市税の賦課及び徴収状況	134
117 . 鉄の歴史館の入館状況	108	151 . 国民健康保険税	134
118 . 体育施設の利用状況	108	152 . 人口1人当たり歳入の状況	135
119 . 市所在指定文化財	109	153 . 人口1人当たり歳出の状況	135
		154 . 納税貯蓄組合の概要	136
保 健 衛 生		155 . 市債	136
120 . 医療機関及び従事者数	112	156 . 市有財産	137
121 . 合計特殊出生率の推移	112	1 公有財産	
122 . 胃ガン検診	112	2 基金	
123 . 子宮ガン検診	113	157 . 県税収入額調	141
124 . 特定健康診査	113	158 . 財産区、区有財産	141
125 . 乳ガン検診	113		
126 . 大腸ガン検診	113	行 政	
127 . 結核健康診断	114	159 . 歴代市長・助役(副市長)・収入役	144
128 . 火葬取扱件数	114	160 . 歴代市議会議長・副議長	144
129 . 主要死因別死亡数	114	161 . 市議会開会状況	146
130 . 狂犬病予防事業	114	162 . 市議会付議件数	146
131 . 塵芥処理状況	115	163 . 請願、陳情受理件数及び処理状況	146
132 . し尿処理状況	115	164 . 選挙人名簿登録人員数	147
133 . 旅館、理容所、美容所等施設	115	165 . 主要選挙投票状況	148
134 . 公害苦情等発生状況	115	166 . 市職員数	150
		167 . 行政機構図	151
消 防 ・ 公 安		附 表	
135 . 消防設備機械現有力	118	168 . 釜石市の歩み	154
136 . 火災件数及び被害状況	118	169 . 震災関連項目	156
137 . 原因別火災発生件数	119		
138 . 救急出場状況	120		
139 . 刑法犯認知件数及び検挙件数	122		
140 . 交通事故発生状況	122		
141 . 釜石簡易裁判所刑事事件取扱人員	122		
142 . 釜石簡易裁判所民事事件新受件数	124		
143 . 交通災害共済加入状況及び支払状況	124		
市 民 所 得			
144 . 市内純生産	126		
145 . 市民分配所得	127		
146 . 県内主要指標(平成22年度)	128		
(1) 13市			
(2) 広域振興圏			

土地 · 気象

1 市の位置及び境界

区 分	東端	西端	南端	北端
緯 度	39° 21 02	39° 21 22	39° 10 04	39° 24 45
経 度	141° 59 49	141° 39 15	141° 53 04	141° 41 36
基点地名	箱崎町御箱崎 (太平洋)	遠野市との境界 権現山	大船渡市との境界 鍬台山	遠野市との境界 石仏山
距 離	29,551m(東端～西端間)		31,780m(南端～北端間)	
市庁舎の経緯度	緯度 39° 16 33		経度 141° 53 08	

資料：国土交通省国土地理院 基点地名は国土地理院の2万5千分の1地形図から検索。

(注) 経緯度は「日本及び都道府県市区町村の東西南北端点等の位置情報」における公表値である。

距離は東端～西端間及び南端～北端間の経緯度差から計算により求めた距離である。

2 市の面積

(単位：km²)

年 別	面 積	備 考
昭和12年	44.99	市制施行 昭和12年 5月 5日
30年	442.80	合併(釜石44.99 甲子120.95 鷓住居65.67 栗橋129.94 唐丹81.25)
55年	444.48	釜石港、平田港等の埋立てにより増加。
56年	444.49	〃
57年	444.51	〃
58年	444.52	〃
59年	444.57	〃
60年	444.76	〃
61年	444.77	〃
62年	444.78	〃
63年	444.79	〃
平成元年	444.79	
2年	440.94	釜石港、平田港等の埋立てにより増加。隣接町との境界仮設定により減少。
3年	441.00	〃
4年	441.00	
5年	441.02	釜石港、平田港等の埋立てにより増加。
6年	441.24	〃
7年	441.26	〃
8年	441.26	
9年	441.27	釜石港、平田港等の埋立てにより増加。
10年	441.27	
11年	441.27	
12年	441.27	
13年	441.27	
14年	441.31	唐丹港の埋立てにより増加。
15年	441.31	
16年	441.32	唐丹港の埋立てにより増加。
17年	441.32	
18年	441.35	唐丹港、箱崎港等の埋立てにより増加。
19年	441.39	釜石港の埋立てにより増加。
20年	441.42	釜石港(公共埠頭)の埋立てにより増加。
21年	441.42	
22年	441.43	大石漁港の埋め立てにより増加。
23年	441.43	
24年	441.43	

資料：総務課

3 主な山岳

(単位：m)

山 岳 名	標 高	山 岳 名	標 高
五 葉 山	…	愛 染 山	1,228
雄 岳	1,313	雌 岳	…
大 峰 山	1,147	岩 倉 山	1,059
仙 磐 山	1,016		

資料：国土交通省国土地理院

(注) 数値は東日本大震災後の三角点の標高値である。

五葉山、雌岳については東日本大震災後の標高値は測定していない。

4 主な河川

(単位：km)

水 系	河 川 名	延 長	区 分
甲 子 川	甲 子 川	20.7	二級河川
〃	小 川 川	7.1	〃
〃	北 川 目 川	0.6	〃
〃	中 川 目 川	1.3	〃
片 岸 川	片 岸 川	3.8	〃
熊 野 川	熊 野 川	8.0	〃
水 海 川	水 海 川	3.9	〃
鵜 住 居 川	鵜 住 居 川	23.1	〃
〃	長 内 川	3.3	〃
〃	能 舟 木 川	1.5	〃
〃	沢 桧 川	1.2	〃

資料：沿岸広域振興局土木部

5 主な島

島 名	面 積	周 囲	最 高 部	所 在 地
三 貫 島	249,622m ²	4,036m	133m	釜石市箱崎町第4地割76番地

資料：観光交流課

6 主なダム

ダムの名称	河 川 名	目 的	型 式	堤 高	堤 頂 長
日 向 ダム (平成9年竣工) 事業主体 岩手県	小 川 川	洪水調節	重力式コンクリートダム	56.5m	290.0m
	堤 体 積	湛水面積	総貯水容量	有効貯水容量	
	241,150m ³	0.29km ²	5,700,000m ³	5,000,000m ³	

資料：沿岸広域振興局土木部

7 土地・家屋

(1) 地目別土地面積

年次区分	総数	田	畑	宅地			
				総数	住宅用地		非住宅用地
					小規模住宅用地	一般住宅用地	
平成20年	441.42	2.25	4.73	7.17	2.90	1.26	2.62
非課税地積	237.83	0.03	0.01	0.39	-	-	-
評価総地積	203.59	2.22	4.72	6.78	2.90	1.26	2.62
平成21年	441.42	2.18	4.64	7.34	2.91	1.27	2.76
非課税地積	240.16	-	-	0.40	-	-	-
評価総地積	201.26	2.18	4.64	6.94	2.91	1.27	2.76
平成22年	441.43	2.13	4.52	7.31	2.90	1.28	2.74
非課税地積	240.39	-	-	0.39	-	-	-
評価総地積	201.04	2.13	4.52	6.92	2.90	1.28	2.74
平成23年	441.43	1.65	4.03	4.85	2.17	0.96	1.33
非課税地積	245.36	-	-	0.39	-	-	-
評価総地積	196.07	1.65	4.03	4.46	2.17	0.96	1.33
平成24年	441.43	1.59	3.97	5.91	2.42	1.01	2.15
非課税地積	243.92	-	-	0.33	-	-	-
評価総地積	197.51	1.59	3.97	5.58	2.42	1.01	2.15

資料: 税務課 (固定資産概要調書)

(2) 地目別土地評価額

年次区分	総数	田	畑	宅地			
				総数	住宅用地		非住宅用地
					小規模住宅用地	一般住宅用地	
平成20年	146,337,765	130,671	85,263	134,247,504	62,119,663	17,730,745	54,397,096
21	141,357,455	128,196	83,698	129,623,897	58,843,041	17,231,347	53,549,509
22	132,835,612	125,420	81,865	121,101,496	54,758,862	16,452,748	49,889,886
23	79,413,385	98,776	72,608	72,710,530	37,686,014	11,242,264	23,782,252
24	81,251,972	94,407	71,565	75,301,962	36,615,822	10,686,860	27,999,280

資料: 税務課 (固定資産概要調書)

各年1月1日現在(単位: km²)

山 林	牧 場	原 野	総 数	雑 種 地			その他
				ゴルフ場用地	遊園地用地	その他	
278.79	16.09	3.51	4.61	0.18	0.17	4.26	124.00
102.15	9.28	0.10	1.60	-	0.13	1.47	124.00
176.64	6.81	3.41	3.01	0.18	0.04	2.79	-
277.43	16.07	3.45	4.72	0.18	0.17	4.37	125.59
102.16	10.26	0.09	1.66	-	0.13	1.53	125.59
175.27	5.81	3.36	3.06	0.18	0.04	2.84	-
277.37	16.07	3.41	4.85	0.18	0.17	4.50	125.77
102.16	10.26	0.09	1.72	-	0.13	1.59	125.77
175.21	5.81	3.32	3.13	0.18	0.04	2.91	-
276.78	16.07	3.27	4.12	0.18	0.15	3.79	130.66
102.18	10.26	0.08	1.79	-	0.13	1.66	130.66
174.60	5.81	3.19	2.33	0.18	0.02	2.13	-
276.90	22.07	3.25	4.07	0.18	0.13	3.76	123.67
102.20	16.26	0.07	1.39	-	0.12	1.27	123.67
174.70	5.81	3.18	2.68	0.18	0.01	2.49	-

各年1月1日現在(単位: 千円)

山 林	牧 場	原 野	総 数	雑 種 地			その他
				ゴルフ場用地	遊園地用地	その他	
1,678,829	23,136	29,757	10,138,564	151,178	808,387	9,179,003	41
1,666,591	17,345	28,963	9,808,723	146,009	794,170	8,868,544	42
1,666,279	17,351	27,818	9,815,341	146,009	741,438	8,927,894	42
1,659,133	17,394	25,916	4,828,986	146,009	502,673	4,180,304	42
1,659,980	17,394	25,596	4,081,026	146,009	72,496	3,862,521	42

(3) 宅地

平成24年1月1日現在

地区別	地積 (m^2)	決定価格 (千円)	単位あたり価格(円/ m^2)		所在地
総数	5,377,722	74,179,225	13,794 (平均価格)	40,871 (最高価格)	中妻町3-75 (最高価格の所在地)
商業地区 繁華街 高度商業地区 普通商業地区	101,718	2,821,868	27,742	40,871	中妻町3-75
住宅地区 併用住宅地区 高級住宅地区 普通住宅地区	2,245,525 225,288 2,020,237	45,002,177 6,539,908 38,462,269	20,041 29,029 19,038	40,228	小佐野町1-62-3 小佐野町1-62-3 小佐野町3-73-36
工業地区 大工場地区 中小工場地区 家内工場地区	1,004,704 724,777 279,927	9,585,125 5,569,201 4,015,924	9,540 7,684 14,346	34,710	新町14 鈴子町2-72-A 新町14
村落地区 集団地区 村落地区	2,013,281 721,434 1,291,847	16,757,098 6,466,592 10,290,506	8,323 8,964 7,966	21,018	鵜住居町25-13-1-A 鵜住居町25-13-1-A 甲子町9-114-1
特殊地区	12,494	12,957	1,037	1,037	栗林町18-75-6

資料：税務課（固定資産概要調書）

(4) 家屋

各年1月1日現在

年度別 構造別	棟数	床面積 (m^2)	決定価格 (千円)	単位あたり価格 円/ m^2 (円)
平成20年度 木造家屋 木造以外の家屋	26,500 21,861 4,639	2,994,226 1,875,476 1,118,750	65,567,758 26,918,370 38,649,388	21,898 14,353 34,547
平成21年度 木造家屋 木造以外の家屋	26,410 21,796 4,614	2,984,311 1,873,015 1,111,296	62,474,564 25,780,392 36,694,172	20,934 13,764 33,019
平成22年度 木造家屋 木造以外の家屋	26,334 21,704 4,630	2,982,270 1,871,965 1,110,305	63,247,555 26,409,280 36,838,275	21,208 14,108 33,179
平成23年度 木造家屋 木造以外の家屋	18,246 15,444 2,802	1,876,933 1,325,378 551,555	38,650,720 19,523,110 19,127,610	20,592 14,730 34,679
平成24年度 木造家屋 木造以外の家屋	19,579 16,158 3,421	2,232,034 1,396,694 835,340	44,916,788 19,415,863 25,500,925	20,124 13,901 30,528

資料：税務課（固定資産概要調書）

8 気象状況

年・月別	気温(℃)				湿度(%)				風速(m/s)			日照時間(h)		降水量(mm)			最深積雪 (cm)
	最高	最低	平均	平年差	最大	最小	平均	35%以下の 日数	日最大	平均	風速10m以上 (日数)	合計	平年比 (%)	合計	平年比 (%)	日最大	
平成20年	31.9	-7.4	11.4	0.3	97.4	41.6	71.5	3	9	1.8	14	1,711.8	108.1	1,307.5	72.9	118	12
21	33.7	-5.1	11.8	0.6	98.5	15.9	76.2	62	11	1.7	1	1,688.2	98	1,822.0	106.0	171.5	6
22	36.1	-9.2	12.0	0.8	98.4	15.3	56.9	50	11.7	1.7	2	1,699.5	98	1,841.5	107	128.5	91
23	36.6	-7.3]	12.9]	...	98.4	15.1	56.8	41	11.1]	1.7]	3]	370.0]	...	1194.0]	...	208.5]	19
平成24年	35.4	-9.8	11.6	0.4	98.6	20.3	59.5	54	11.8	2.1	6	1515.4]	...	1,843.0	107	221.5	26
1月	10.7	-9.8	-0.6	-1.4	98.6	29.6	61.1	10	7.6)	1.9)	0)	24.0	38	15.5	8
2月	8.5	-9.1	-0.8	-1.8	98.6	26.9	63.8	10	10.7)	2.0)	1)	57.5	93	23.5	26
3月	19.1)	-5.7)	3.5)	-0.3	98.6	25.8	72.4	7	8.8)	2.0)	0)	120.9)	76	123.5)	114	61.5)	22
4月	22.8	-1.6	9.2	-0.2	98.4	20.3	70.5	7	11.2	2.3	2	162.6	92	126.5	82	88.5	-
5月	24.8	7.2	14.1	0.2	98.1	20.6	78.4	5	7.3	2.1	0	158.5	90	389.5	275	221.5	-
6月	27.1	9.6	16.3	-0.8	98.0	34.9	83.0	1	6.6	2.0	0	154.6	106	221.5	129	110.5	-
7月	34.8	14.2	21.3	0.5	97.7	41.8	85.3	-	6.4	1.7	0	134.5	98	55.5	29	13.0	-
8月	35.4	17.4	25.2	2.2	97.5	28.4	81.4	2	7.1	2.0	0	221.3	144	25.5	11	10.0	-
9月	33.0	13.0	23.3	4.1	97.6	41.7	84.3	-	6.2	2.1	0	163.3	141	272.0	107	48.5	-
10月	28.4	5.9	15.3	1.7	98.1	31.4	79.1	5	10.2	2.4	1	155.7	113	156.0	92	58.0	-
11月	19.7	-1.5	8.9	0.7	98.3	31.4	79.1	3	9.2	2.4	0	110.2	82	207.5	194	107.0	-
12月	14.9	-4.6	2.9	-0.8	98.5	27.0	65.1	4	11.8	2.6	2	133.8	109	184.0	276	123.0	5
平成25年	35.8	-8.1	11.8	0.6	98.6	46.5	89.6	59	16.5	2.3	9	1,870.9	108	1,414.0	82	106.0	24
1月	7.2	-8.1	-0.1	-0.9	98.6	31.8	65.6	7	9.4	2.3	0	177.6	131	33.0	53	16.0	24
2月	14.7	-7.9	0.6	-0.4	98.6	26.3	62.0	4	12.5	2.7	2	129.7	98	13.5	22	7.0	10
3月	18.9	-3.5	5.2	1.4	98.5	17.4	60.4	13	16.5	2.9	3	187.7	119	10.0	9	3.5	-
4月	23.1	-0.2	9.5	0.1	98.5	23.0	65.6	19	9.6	2.5	0	195.2	111	160.5	104	61.5	-
5月	27.4	0.6	12.8	-1.1	98.3	22.0	76.5	12	7.4	2.4	0	201.0	114	36.5	26	14.5	-
6月	29.3	9.7	17.9	0.8	97.9	46.5	85.8	1	7.2	2.0	0	180.0	124	46.0	27	29.0	-
7月	33.2	15.7	21.2	0.4	97.6	43.8	89.6		7.3	1.6	0	70.8	52	397.0	207	106.0	-
8月	35.8	15.6	24.3	1.3	97.6	34.5	83.7		5.8	1.9	0	190.3	124	81.5	34	41.5	-
9月	32.9	9.5	21.1	1.9	97.9	32.9	83.2		10.6	2.1	1	148.8	128	170.0	67	64.0	-
10月	28.0	4.8	15.4	1.8	98.4	32.8	85.0	1	7.8	2.0	0	106.4	77	344.5	204	104.0	-
11月	21.0	-1.3	9.0	0.8	98.5	27.5	72.2	2	12.7	2.5	1	159.0	118	50.0	47	36.5	-
12月	14.8	-2.1	4.4	0.7	98.5	35.9	70.8		11.4	2.3	2	124.4	102	71.5	107	40.0	-

資料:「気温・風速・日照時間・降水量」については、盛岡地方気象台。観測地:釜石地域気象観測所(港町西公園内)。
 「湿度・最深積雪」については、釜石大槌地区行政事務組合消防本部。観測地:釜石大槌行政事務組合釜石消防署小佐野出張所。
 (注)平成20年4月から降水量の少数桁が変更となった。(平成20年3月まで:整数1位 平成20年4月から:少数1位、0.5毎)
 平成21年2月から最大風速の表示桁が整数から少数第1位に変更となった。
 平年差算出に用いた気温の平年値は1981~2010年の30年間、平年比算出に用いた日照の平年値は1987~2010年の24年間の統計値。
)のついた値は準正常値。品質に軽微な問題があるが、または統計値を求める対象となる資料の一部が許容する範囲内でかけている値。
]のついた値は資料不足値。統計値を求める対象となる資料が許容する資料数を満たしていない値。
 平成23年(2011年)東北地方太平洋沖地震による影響
 ・観測所損壊。津波により観測機器が損壊したため、平成23年3月11日15時20分より欠測。
 ・観測再開。平成23年4月28日12時より釜石市鈴子町にて日照を除く気温・降水量・風向風速の観測を再開した。
 ・観測所本復旧。平成24年3月2日14時より釜石市港町にて気温・降水量・風向風速・日照時間の観測を再開した。

9 気象の極値

項目	極値	記録年月日	平成25年12月31日現在 統計開始年
最高気温	38.8 ℃	平成 6年 8月 14日	昭和51年 11月
最低気温	-12.9 ℃	昭和53年 2月 17日	昭和51年 11月
最大風速	西 13 m/s	平成16年 2月 23日	昭和51年 11月
1時間最大降水量	66 mm	平成18年 12月 27日	昭和51年 4月
最深積雪	109 cm	大正12年 2月 18日	大正 4年 (月日は不明)

資料:盛岡地方気象台 観測地 釜石地域気象観測所(港町西公園内)。ただし、最深積雪については、釜石大槌地区行政事務組合釜石消防署小佐野出張所。

10 気象通報・情報受理状況

年・月別	計	警 報							注 意									
		暴風	暴風雨	大雨	大雪	波浪	洪水	その他	乾燥	強風	波浪	濃霧	大雨	洪水	雷	大雪	雪崩	着雪
平成19年	1,028	3	-	1	-	2	1	2	16	69	43	79	26	25	41	6	5	6
20	1,098	1	2	10	-	4	5	22	19	91	38	96	36	31	55	3	1	2
21	842	7	2	8	-	10	5	24	20	86	43	64	29	23	49	4	3	3
22	746	6	-	7	-	8	7	6	31	90	55	95	43	46	61	10	9	7
平成23年	1,335	2	-	18	1	3	14	52	38	89	37	95	57	49	58	2	6	2
1月	76	-	-	-	-	-	-	-	6	10	2	2	-	-	1	-	-	-
2月	89	-	-	-	-	-	-	1	7	8	6	2	-	-	-	1	3	1
3月	102	-	-	-	-	-	-	10	7	6	3	2	-	-	-	1	2	1
4月	135	-	-	1	1	-	-	2	5	14	3	7	3	3	4	-	1	-
5月	119	1	-	1	-	1	1	4	3	8	6	9	4	4	6	-	-	-
6月	100	-	-	2	-	-	-	2	1	3	-	11	8	4	10	-	-	-
7月	167	-	-	5	-	-	4	9	-	4	3	7	16	14	14	-	-	-
8月	118	-	-	4	-	-	4	8	-	4	1	7	10	8	13	-	-	-
9月	170	1	-	3	-	1	5	11	-	8	5	14	8	12	7	-	-	-
10月	111	-	-	2	-	-	-	2	2	8	1	19	7	3	2	-	-	-
11月	79	-	-	-	-	-	-	-	3	8	4	15	-	-	1	-	-	-
12月	69	-	-	-	-	1	-	3	4	8	3	-	1	1	-	-	-	-
平成24年	1,697	7	0	14	-	6	14	53	31	108	49	92	56	54	65	7	2	6
1月	147	-	-	-	-	-	-	-	2	11	5	2	-	-	-	2	-	1
2月	150	-	-	-	-	-	-	2	4	10	3	3	-	-	1	1	-	1
3月	198	1	-	-	-	-	-	1	3	12	5	9	2	1	1	3	2	3
4月	106	1	-	1	-	1	1	4	4	8	5	7	3	3	2	1	-	1
5月	123	1	-	1	-	2	1	5	2	11	5	9	3	3	5	-	-	-
6月	93	1	-	1	-	1	1	4	1	5	4	10	3	3	7	-	-	-
7月	71	-	-	-	-	-	-	-	-	3	1	5	4	4	9	-	-	-
8月	166	-	-	4	-	-	4	8	-	4	-	6	17	17	18	-	-	-
9月	149	1	-	4	-	2	4	8	-	5	3	11	14	13	10	-	-	-
10月	146	1	-	1	-	-	1	10	4	11	7	17	4	4	4	-	-	-
11月	118	-	-	1	-	-	1	4	3	13	4	7	4	4	6	-	-	-
12月	230	1	-	1	-	-	1	7	8	15	7	6	2	2	2	-	-	-

資料：釜石大槌地区行政事務組合 消防本部 (注)その他には警報・注意報の解除も含まれる。

報					情										報				
風雪	融雪	霜	低温	高潮	台風	大雨	大雪	低気圧	強風	低温	日照不足	梅雨	小雨	強い冬型	降雪量	岩手山	火災気象通報	その他	
12	-	9	1	4	64	71	49	-	15	1	-	-	-	-	7	-	64	406	
15	1	7	6	3	-	54	34	-	7	-	-	-	-	-	-	-	76	481	
19	-	8	3	19	4	27	33	-	18	1	-	-	-	-	-	-	79	251	
21	2	10	6	32	7	40	7	1	-	1	-	-	-	-	-	-	81	57	
27	1	10	7	24	20	81	12	1	15	-	-	2	1	7	-	1	49	554	
7	-	-	2	1	-	-	1	-	3	-	-	-	-	1	-	-	5	35	
6	-	-	-	-	-	-	5	1	-	-	-	-	-	-	-	-	7	41	
7	1	-	1	2	-	-	4	-	-	-	-	-	-	6	-	-	7	42	
1	-	9	-	1	-	10	2	-	-	-	-	-	-	-	-	-	8	60	
-	-	-	1	3	-	11	-	-	2	-	-	-	-	-	-	-	5	49	
-	-	-	-	2	-	13	-	-	1	-	-	1	-	-	-	-	1	41	
-	-	-	1	3	4	15	-	-	2	-	-	1	-	-	-	-	1	64	
-	-	-	-	2	-	10	-	-	1	-	-	-	1	-	-	-	-	45	
-	-	-	1	3	16	15	-	-	2	-	-	-	-	-	-	-	-	58	
-	-	1	-	2	-	5	-	-	1	-	-	-	-	-	-	1	5	50	
-	-	-	1	2	-	-	-	-	-	-	-	-	-	-	-	-	6	39	
6	-	-	-	3	-	2	-	-	3	-	-	-	-	-	-	-	4	30	
29	1	4	10	45	12	51	21	-	52	4	1	3	4	-	244	1	49	602	
8	-	-	2	2	-	-	2	-	2	1	-	-	-	-	62	-	3	42	
4	-	-	5	5	-	-	3	-	1	1	-	-	-	-	58	-	5	43	
6	1	-	1	4	-	1	13	-	5	-	-	-	-	-	62	-	6	56	
2	-	2	-	2	-	-	-	-	6	1	-	-	-	-	-	-	6	45	
-	-	-	-	4	-	8	-	-	5	-	-	-	-	-	-	-	8	50	
-	-	-	1	2	5	7	-	-	1	-	-	1	-	-	-	-	1	34	
-	-	-	-	6	-	4	-	-	1	1	-	1	-	-	-	-	-	32	
-	-	-	-	4	-	18	-	-	3	-	-	-	2	-	-	-	-	61	
-	-	-	-	2	6	7	-	-	3	-	-	1	2	-	-	-	2	51	
-	-	2	-	4	1	-	-	-	10	-	-	-	-	-	-	1	4	60	
2	-	-	-	4	-	3	1	-	6	-	1	-	-	-	-	-	5	49	
7	-	-	1	6	-	3	2	-	9	-	-	-	-	-	62	-	9	79	

11 地震・津波に関する警報等受理状況

年・月別	計	津波警報	津波注意報	情報	
				地震	津波
平成19年	23	-	1	20	2
20	57	-	-	49	8
21	47	2	-	22	23
22	47	2	-	22	23
平成23年	1,196	10	5	968	213
1月	3	-	-	3	-
2月	1	-	-	1	-
3月	727	10	2	526	189
4月	210	-	1	202	7
5月	39	-	-	39	-
6月	46	-	1	42	3
7月	64	-	1	55	8
8月	34	-	-	28	6
9月	32	-	-	32	-
10月	18	-	-	18	-
11月	10	-	-	10	-
12月	12	-	-	12	-
平成24年	261	-	7	229	25
1月	27	-	-	27	-
2月	7	-	-	7	-
3月	52	-	3	38	11
4月	22	-	-	22	-
5月	20	-	-	20	-
6月	13	-	-	12	1
7月	6	-	-	6	-
8月	33	-	2	28	3
9月	1	-	-	-	1
10月	25	-	-	24	1
11月	18	-	-	18	-
12月	37	-	2	27	8

資料：釜石大槌地区行政事務組合 消防本部

人口 · 住宅

12 戸籍人口及び住民基本台帳人口

各年12月末日・月末現在（単位：世帯、人）

年次・月	戸籍		住民基本台帳人口				
	本籍数	本籍人口	世帯数	総数	人		
					男	女	
平成14年	24,973	63,562	18,024	45,829	21,741	24,088	
15年	24,880	62,741	17,992	45,120	21,354	23,766	
16年	24,706	61,797	17,970	44,471	21,017	23,454	
17年	24,516	60,757	17,936	43,692	20,634	23,058	
18年	24,375	59,794	17,946	42,979	20,245	22,734	
19年	24,189	58,835	17,853	42,208	19,854	22,354	
20年	24,019	57,962	17,695	41,386	19,475	21,911	
21年	23,854	56,993	17,654	40,695	19,138	21,557	
22年	23,632	55,939	17,575	40,056	18,822	21,234	
平成23年	1月	23,585	55,631	17,567	40,018	18,809	21,209
	2月	23,566	55,568	17,561	39,996	18,798	21,198
	3月	23,417	54,994	17,421	39,464	18,547	20,917
	4月	23,341	54,759	17,151	38,706	18,197	20,509
	5月	23,309	54,629	17,072	38,457	18,089	20,368
	6月	23,259	54,464	17,031	38,319	18,050	20,269
	7月	23,200	54,282	16,945	38,085	17,949	20,136
	8月	23,157	54,150	16,937	38,030	17,944	20,086
	9月	23,133	54,068	16,938	37,973	17,921	20,052
	10月	23,101	53,971	16,949	37,944	17,911	20,033
	11月	23,082	53,875	16,966	37,942	17,912	20,030
	12月	23,054	53,768	16,970	37,909	17,895	20,014
平成24年	1月	23,025	53,669	16,986	37,875	17,882	19,993
	2月	22,993	53,567	17,061	37,907	17,944	19,963
	3月	22,973	53,459	16,986	37,590	17,799	19,791
	4月	22,955	53,355	17,068	37,617	17,842	19,775
	5月	22,938	53,284	17,073	37,605	17,839	19,766
	6月	22,917	53,190	17,089	37,591	17,847	19,744
	7月	22,896	53,111	17,111	37,628	17,863	19,765
	8月	22,863	53,009	17,138	37,627	17,854	19,773
	9月	22,845	52,945	17,134	37,589	17,837	19,752
	10月	22,832	52,878	17,145	37,578	17,827	19,751
	11月	22,800	52,783	17,135	37,538	17,811	19,727
	12月	22,766	52,673	17,116	37,492	17,789	19,703

資料：市民課

（注）平成24年7月分より外国人住民を含んだ世帯数・人口を表している（住民基本台帳報改正のため）

13 自然動態、社会動態及び戸籍の届出件数

年・月別	人口増減	自然動態						増減
		出生			死亡			
		総数	男	女	総数	男	女	
平成17年	779	289	159	130	603	317	286	314
18年	713	272	129	143	587	316	271	315
19年	772	258	127	131	634	330	304	376
20年	822	258	143	115	575	307	268	317
21年	691	287	149	138	668	355	313	381
22年	639	199	92	107	621	342	279	422
平成23年	2,147	224	115	109	1,618	758	860	1,394
1月	38	18	8	10	73	33	40	55
2月	22	18	10	8	52	26	26	34
3月	532	9	5	4	496	226	270	487
4月	758	29	14	15	283	132	151	254
5月	249	17	12	5	119	50	69	102
6月	138	26	13	13	54	28	26	28
7月	234	21	9	12	210	102	108	189
8月	55	20	12	8	101	43	58	81
9月	57	16	9	7	68	36	32	52
10月	29	22	10	12	63	27	36	41
11月	2	18	7	11	52	29	23	34
12月	33	10	6	4	47	26	21	37
平成24年	417	223	105	118	612	302	310	389
1月	34	22	9	13	63	32	31	41
2月	32	18	11	7	64	24	40	46
3月	317	18	10	8	41	19	22	23
4月	27	19	8	11	52	24	28	33
5月	12	27	10	17	52	28	24	25
6月	14	13	7	6	45	19	26	32
7月	37	19	8	11	50	24	26	31
8月	1	18	9	9	44	30	14	26
9月	38	16	10	6	37	21	16	21
10月	11	22	8	14	53	29	24	31
11月	40	19	10	9	48	25	23	29
12月	46	12	5	7	63	27	36	51

資料：市民課 (注)自然動態、社会動態については本市における住民基本台帳の人口動態を表し、婚姻、平成24年7月分より外国人住民の自然動態、釈迦移動体を含む(住民基本台帳報改正)

14 外国人登録人口

(単位：世帯、人)

年度別	世帯数	人		
		総数	男	女
平成20年度	89	123	20	103
21	100	136	23	113
22	93	128	20	108
23	16	49	15	34
24	55	65	19	46

資料：市民課

各年総数・月末現在(単位：人)

社 会 動 態						増 減	婚 姻	離 婚
転 入			転 出					
総 数	県内から	県外から	総 数	県内へ	県外へ			
1,118	566	552	1,583	752	831	465	155	74
1,176	658	518	1,574	824	750	398	149	73
1,070	595	475	1,466	734	732	396	135	62
956	528	428	1,461	787	674	505	134	63
977	534	443	1,287	682	605	310	154	70
996	537	459	1,213	684	529	217	145	76
1,245	798	447	1,998	1,188	810	753	129	51
44	26	18	27	12	15	17	7	0
51	18	33	39	22	17	12	8	8
26	15	11	71	44	27	45	9	0
211	175	36	715	451	264	504	8	4
140	107	33	287	138	149	147	9	7
155	98	57	265	151	114	110	9	4
137	74	63	182	116	66	45	13	2
138	86	52	112	67	45	26	7	2
97	60	37	102	59	43	5	16	6
87	51	36	75	51	24	12	15	7
92	53	39	60	40	20	32	13	3
67	35	32	63	37	26	4	15	8
1,351	594	757	1,379	788	591	28	121	44
55	28	27	48	28	20	7	8	4
139	24	115	61	35	26	78	9	3
187	114	73	481	286	195	294	13	6
262	139	123	202	98	104	60	12	3
73	30	43	60	23	37	13	17	6
92	44	48	74	44	30	18	9	4
156	47	109	88	57	31	68	8	5
91	29	62	66	42	24	25	6	4
57	23	34	74	37	37	17	2	3
105	46	59	85	53	32	20	11	3
68	37	31	79	48	31	11	8	2
66	33	33	61	37	24	5	18	1

離婚については本市に届け出された件数を掲げたものである
のため)

15 建築確認申請数

年 度 別	総 数	専用住宅	併用住宅	そ の 他
平成20年度	98	62	3	33
21	96	80	2	14
22	69	46	2	21
23	85	52	5	28
24	119	88	3	28

資料：都市計画課（注）新築、改築、増築含む。

16 公営住宅数

平成25年3月末現在（単位：戸）

地区別	総数	一戸建		長屋		共同住宅	
		木造	非木造	木造	非木造	木造	非木造
総数	915	-	-	-	62	-	853
市営住宅計	538	-	-	-	62	-	476
洞野野上源緑大嬉日上市	100	-	-	-	18	-	82
田 団	18	-	-	-	-	-	18
野 田	70	-	-	-	-	-	70
中 島	40	-	-	-	-	-	40
太 沢	20	-	-	-	20	-	-
ヶ 丘	36	-	-	-	24	-	12
只 越	24	-	-	-	-	-	24
大 町	50	-	-	-	-	-	50
嬉 石	30	-	-	-	-	-	30
日 向	24	-	-	-	-	-	24
上 平 田	32	-	-	-	-	-	32
市 営 ビル	40	-	-	-	-	-	40
上中島復興住宅1号棟	54	-	-	-	-	-	54
県営住宅計	297	-	-	-	-	-	297
大 平 田	58	-	-	-	-	-	58
上 平 田	144	-	-	-	-	-	144
日 向	95	-	-	-	-	-	95
雇用促進住宅計	80	-	-	-	-	-	80
釜石(野田団地)	80	-	-	-	-	-	80

資料：都市計画課、釜石地方振興局土木部、釜石公共職業安定所

17 用途別都市計画地域

各年3月31日現在（単位：ha、%）

種類	平成23年		平成24年		平成25年	
	面積	構成比	面積	構成比	面積	構成比
第一種低層住宅専用地域	100.2	6.8	100.2	6.8	100.2	6.8
第一種中高層住宅専用地域	324.7	22.1	324.7	22.1	324.7	22.1
第二種中高層住宅専用地域	62.3	4.2	62.3	4.2	62.3	4.2
第一種住居地域	354.9	24.2	354.9	24.2	354.9	24.2
第二種住居地域	4.5	0.3	4.5	0.3	4.5	0.3
近隣商業地域	66.0	4.5	66.0	4.5	66.0	4.5
商業地域	48.1	3.3	48.1	3.3	48.1	3.3
準工業地域	195.6	13.3	195.6	13.3	195.6	13.3
工業地域	37.8	2.6	37.8	2.6	37.8	2.6
工業専用地域	275.4	18.7	275.4	18.7	275.4	18.7
合 計	1,469.5	100.0	1,469.5	100.0	1,469.5	100.0

資料：都市計画課

国勢調査

18 地域別人口及び世帯の推移

地区別 年 別	総 数						
	世帯数	人 口			一世帯あたり 人口	人口密度 (人/km ²)	人口の 増 減
		計	男	女			
大正9年	6,588	33,392	17,580	15,812	5.1	75.0	...
14	6,424	35,138	18,794	16,344	5.5	79.0	1,746
昭和5年	7,834	44,310	24,248	20,062	5.7	100.0	9,172
10	9,240	51,481	27,558	23,923	5.6	116.0	7,171
15	8,659	62,136	33,412	28,724	7.2	140.0	10,655
22	11,379	56,258	27,956	28,302	4.9	127.0	5,878
25	13,020	68,063	34,626	33,437	5.2	154.0	11,805
30	15,908	81,006	40,724	40,282	5.1	183.0	12,943
35	18,794	87,511	43,615	43,896	4.7	197.0	6,505
40	19,712	82,104	40,050	42,054	4.2	185.0	5,407
45	19,442	72,923	35,453	37,470	3.8	164.0	9,181
50	19,592	68,981	33,849	35,132	3.5	155.0	3,942
55	19,874	65,250	31,713	33,537	3.3	147.0	3,731
60	19,177	60,007	28,744	31,263	3.1	135.0	5,243
平成2年	17,941	52,484	24,744	27,740	2.9	119.0	7,523
7	17,848	49,447	23,378	26,069	2.8	112.1	3,037
12	17,706	46,521	22,025	24,496	2.6	105.4	2,926
17	16,994	42,987	20,163	22,824	2.5	97.4	3,534
22	16,094	39,574	18,543	21,031	2.5	89.7	3,413

地区別 年 別	本 庁 ・ 中 妻								
	世帯数	人 口			一世帯あたり 人口	人口の 増 減	世帯数	人 口	
		計	男	女				計	男
大正9年
14
昭和5年
10
15
22
25
30
35
40
45
50
55
60
平成2年
7
12
17	4,802	11,690	5,394	6,296	2.4	...	2,325	5,236	2,481
22	4,542	10,668	4,926	5,742	2.3	1,022	2,143	4,790	2,238

(注) 松倉社宅については、昭和55年以前は本庁・中妻・小佐野出張所管内に、昭和60年以降は甲子出張所管内に含む。(所管区

本庁、中妻・小佐野出張所管内

世帯数	人口			一世帯あたり人口	人口の増減
	計	男	女		
4,386	20,663	10,892	9,771	4.7	...
4,372	22,499	12,206	10,293	5.1	1,836
5,647	30,601	17,206	13,395	6.4	8,102
6,768	36,230	19,557	16,673	5.4	5,629
6,245	42,167	22,767	19,400	6.8	5,937
6,087	28,907	14,471	14,436	4.9	13,260
6,859	35,231	18,059	17,172	5.1	6,324
8,470	41,715	20,812	20,903	4.9	6,484
10,196	45,509	22,706	22,803	4.5	3,794
9,975	39,609	19,058	20,551	4.0	5,900
14,355	51,772	25,113	26,659	3.6	12,163
14,070	47,650	23,298	24,352	3.4	4,122
13,793	43,139	20,816	22,323	3.1	4,511
12,589	37,601	17,805	19,796	3.0	5,538
11,865	33,130	15,428	17,702	2.8	4,471
11,716	30,917	14,495	16,422	2.6	2,213
11,450	28,707	13,452	15,255	2.5	2,210
10,854	26,280	12,210	14,070	2.4	2,427
10,192	24,053	11,152	12,901	2.4	2,227

・ 小 佐 野 出 張 所 管 内

妻			小 佐 野					
女	一世帯あたり人口	人口の増減	世帯数	人 口			一世帯あたり人口	人口の増減
				計	男	女		
...
...
...
...
...
...
...
...
...
...
...
...
...
...
...
...
...
...
2,755	2.3	...	3,727	9,354	4,335	5,019	2.5	...
2,552	2.2	446	3,507	8,595	3,988	4,607	2.5	759

域上は平成3年12月に、小佐野出張所から甲子出張所に編入)

18 地域別人口及び世帯の推移（つづき）

地区別 年 別	甲子出張所管内(旧大橋出張所管内は含まず)						(旧)大橋出		
	世帯数	人 口			一世帯あたり 人口	人口の 増 減	世帯数	人 口	
		計	男	女				計	男
大正9年	650	3,548	1,822	1,726	5.5
14	538	3,122	1,609	1,513	5.8	426
昭和5年	585	3,482	1,799	1,683	6.0	360
10	724	4,403	2,406	1,997	6.1	921
15	705	8,667	4,802	3,865	12.3	4,264
22	3,145	14,414	7,223	7,191	4.6	5,747
25	3,909	19,186	9,802	9,384	4.9	4,772
30	5,074	25,069	12,773	12,296	4.9	5,883
35	6,011	27,815	13,814	14,001	4.6	2,746
40	6,923	28,851	14,267	14,584	4.2	1,036
45	694	2,576	1,254	1,322	3.7	26,275	1,369	5,062	2,427
50	824	2,917	1,429	1,488	3.5	341	1,149	3,947	1,923
55	1,314	4,482	2,229	2,253	3.4	1,565	914	2,777	1,363
60	1,947	6,036	3,006	3,030	3.1	1,554	794	2,333	1,128
平成2年	1,758	4,957	2,422	2,535	2.8	1,079	615	1,741	817
7	1,810	4,985	2,404	2,581	2.8	28	582	1,563	731
12	1,895	5,065	2,424	2,641	2.7	80	584	1,437	699
17	1,959	5,008	2,386	2,622	2.6	57	503	1,177	550
22	2,348	5,857	2,751	3,106	2.5	849	460	1,047	518

地区別 年 別	鶴住居出張所管内						栗橋出張		
	世帯数	人 口			一世帯あたり 人口	人口の 増 減	世帯数	人 口	
		計	男	女				計	男
大正9年	550	3,547	1,883	1,664	6.4	...	532	3,018	1,565
14	565	3,751	1,941	1,810	6.6	204	448	2,769	1,417
昭和5年	590	4,049	2,068	1,981	6.9	298	463	2,866	1,416
10	658	4,400	2,282	2,118	6.7	351	470	2,930	1,470
15	639	4,748	2,466	2,282	7.4	348	467	3,194	1,660
22	957	5,831	2,832	2,999	6.1	1,083	514	3,238	1,603
25	1,008	6,197	3,093	3,104	6.1	366	571	3,426	1,747
30	1,083	6,634	3,322	3,312	6.1	437	583	3,591	1,846
35	1,310	7,163	3,584	3,579	5.5	529	580	3,249	1,624
40	1,535	7,370	3,623	3,747	4.8	207	567	2,881	1,425
45	1,742	7,629	3,753	3,876	4.4	259	551	2,622	1,290
50	2,281	9,064	4,527	4,537	4.0	1,435	529	2,303	1,147
55	2,572	9,657	4,740	4,917	3.8	593	513	2,055	1,028
60	2,560	9,171	4,454	4,717	3.6	486	507	1,914	951
平成2年	2,441	8,166	3,923	4,243	3.3	1,005	495	1,804	872
7	2,498	7,827	3,762	4,065	3.1	339	476	1,617	770
12	2,540	7,476	3,633	3,843	2.9	351	464	1,447	679
17	2,470	6,951	3,299	3,652	2.8	525	443	1,313	628
22	2,354	6,390	3,025	3,365	2.7	561	420	1,201	573

(注) 松倉社宅については、昭和55年以前は本庁・中妻・小佐野出張所管内に、昭和60年以降は甲子出張所管内に含む。(所管区

張所管内		
女	一世帯あたり人口	人口の増減
...
...
...
...
...
...
...
...
...
...
2,635	3.7	...
2,024	3.4	220
1,414	3.0	235
1,205	2.9	444
924	2.8	592
832	2.7	178
738	2.5	126
627	2.3	260
529	2.3	130

所管内			唐丹出張所管内					
口 女	一世帯あたり人口	人口の増減	世帯数	人口			一世帯あたり人口	人口の増減
				計	男	女		
1,453	5.7	...	470	2,616	1,418	1,198	5.6	...
1,352	6.2	249	501	2,997	1,621	1,376	6.0	381
1,450	6.2	97	549	3,312	1,759	1,553	6.0	315
1,460	6.2	64	620	3,518	1,843	1,675	5.8	206
1,534	6.9	264	603	3,360	1,717	1,643	5.6	158
1,635	6.3	44	676	3,868	1,827	2,041	5.7	508
1,679	6.0	188	673	4,023	1,925	2,098	6.0	155
1,745	6.2	165	698	3,997	1,973	2,024	5.7	26
1,625	5.6	342	700	3,775	1,887	1,888	5.4	222
1,456	5.1	368	712	3,393	1,677	1,716	4.8	382
1,332	4.8	259	731	3,262	1,616	1,646	4.5	131
1,156	4.5	319	739	3,100	1,525	1,575	4.2	162
1,027	4.0	248	765	3,140	1,537	1,603	4.1	40
963	3.8	141	780	2,952	1,400	1,552	3.8	188
932	3.6	110	767	2,686	1,282	1,404	3.5	266
847	3.4	187	766	2,538	1,216	1,322	3.3	148
768	3.1	170	773	2,389	1,138	1,251	3.1	149
685	3.0	134	765	2,258	1,090	1,168	3.0	131
628	2.9	112	713	2,003	957	1,046	2.8	255

域上は平成3年12月に、小佐野出張所から甲子出張所に編入)

19 年齢5歳階級別、男女別人口

年齢階級	平成12年			平成17年			平成22年		
	総数	男	女	総数	男	女	総数	男	女
総数	46,521	22,025	24,496	42,987	20,163	22,824	39,574	18,543	21,031
年少人口 (0～14歳)	6,111	3,177	2,934	5,229	2,720	2,509	4,436	2,273	2,163
0～4歳	1,902	996	906	1,586	825	761	1,263	637	626
5～9	1,976	1,037	939	1,789	932	857	1,496	764	732
10～14	2,233	1,144	1,089	1,854	963	891	1,677	872	805
生産年齢人口 (15～64歳)	28,113	13,855	14,258	24,347	11,992	12,355	21,359	10,725	10,634
15～19歳	2,093	1,109	984	1,613	818	795	1,404	724	680
20～24	1,575	732	843	1,268	622	646	1,022	487	535
25～29	2,285	1,142	1,143	1,825	873	952	1,464	770	694
30～34	2,442	1,218	1,224	2,203	1,095	1,108	1,786	889	897
35～39	2,537	1,282	1,255	2,350	1,174	1,176	2,172	1,114	1,058
40～44	2,555	1,284	1,271	2,370	1,205	1,165	2,236	1,127	1,109
45～49	3,519	1,800	1,719	2,500	1,260	1,240	2,281	1,152	1,129
50～54	3,687	1,848	1,839	3,400	1,738	1,662	2,432	1,241	1,191
55～59	3,558	1,649	1,909	3,478	1,694	1,784	3,246	1,632	1,614
60～64	3,862	1,791	2,071	3,340	1,513	1,827	3,316	1,589	1,727
老年人口 (65歳以上)	12,297	4,993	7,304	13,411	5,451	7,960	13,772	5,538	8,234
65～69歳	3,911	1,715	2,196	3,611	1,644	1,967	3,205	1,425	1,780
70～74	3,325	1,454	1,871	3,596	1,543	2,053	3,300	1,456	1,844
75～79	2,378	926	1,452	2,871	1,195	1,676	3,132	1,261	1,871
80～84	1,536	534	1,002	1,854	648	1,206	2,280	867	1,413
85～89	806	270	536	1,014	305	709	1,212	366	846
90～94	278	81	197	364	98	266	511	133	378
95～99	57	13	44	93	17	76	115	28	87
100～	6	-	6	8	1	7	17	2	15
年齢不詳	-	-	-	-	-	-	7	7	-

20 年齢各歳別、男女別人口

年 齢	平成12年			平成17年			平成22年		
	総 数	男	女	総 数	男	女	総 数	男	女
総 数	46,521	22,025	24,496	42,987	20,163	22,824	39,574	18,543	21,031
0～4歳	1,902	996	906	1,586	825	761	1,263	637	626
0	388	201	187	278	152	126	237	121	116
1	349	176	173	310	174	136	261	134	127
2	396	210	186	320	152	168	258	132	126
3	352	189	163	321	168	153	250	117	133
4	417	220	197	357	179	178	257	133	124
5～9歳	1,976	1,037	939	1,789	932	857	1,496	764	732
5	414	203	211	352	182	170	271	140	131
6	368	202	166	343	178	165	299	167	132
7	410	208	202	377	198	179	300	140	160
8	393	204	189	322	174	148	293	151	142
9	391	220	171	395	200	195	333	166	167
10～14歳	2,233	1,144	1,089	1,854	963	891	1,677	872	805
10	415	218	197	367	179	188	335	168	167
11	454	234	220	358	197	161	319	166	153
12	447	227	220	378	189	189	350	187	163
13	449	222	227	374	192	182	311	161	150
14	468	243	225	377	206	171	362	190	172
15～19歳	2,093	1,109	984	1,613	818	795	1,404	724	680
15	502	268	234	385	209	176	359	181	178
16	494	263	231	418	213	205	314	172	142
17	523	286	237	410	203	207	341	165	176
18	363	180	183	264	123	141	263	141	122
19	211	112	99	136	70	66	127	65	62
20～24歳	1,575	732	843	1,268	622	646	1,022	487	535
20	223	116	107	187	92	95	152	76	76
21	295	135	160	228	100	128	169	78	91
22	316	148	168	255	117	138	226	108	118
23	347	157	190	278	142	136	208	92	116
24	394	176	218	320	171	149	267	133	134
25～29歳	2,285	1,142	1,143	1,825	873	952	1,464	770	694
25	435	212	223	311	135	176	261	138	123
26	468	228	240	352	174	178	287	144	143
27	447	231	216	381	184	197	289	155	134
28	484	241	243	352	176	176	305	165	140
29	451	230	221	429	204	225	322	168	154
30～34歳	2,442	1,218	1,224	2,203	1,095	1,108	1,786	889	897
30	453	215	238	440	213	227	302	136	166
31	487	255	232	469	220	249	343	182	161
32	535	274	261	437	232	205	368	184	184
33	556	274	282	427	210	217	360	185	175
34	411	200	211	430	220	210	413	202	211

年 齡	平成12年			平成17年			平成22年		
	総 数	男	女	総 数	男	女	総 数	男	女
35～39歳	2,537	1,282	1,255	2,350	1,174	1,176	2,172	1,114	1,058
35	529	265	264	452	211	241	473	239	234
36	499	242	257	488	259	229	428	207	221
37	497	253	244	501	254	247	436	236	200
38	523	287	236	525	262	263	419	214	205
39	489	235	254	384	188	196	416	218	198
40～44歳	2,555	1,284	1,271	2,370	1,205	1,165	2,236	1,127	1,109
40	478	255	223	506	249	257	425	195	230
41	555	288	267	474	245	229	479	252	227
42	505	233	272	464	241	223	468	249	219
43	506	255	251	465	253	212	497	250	247
44	511	253	258	461	217	244	367	181	186
45～49歳	3,519	1,800	1,719	2,500	1,260	1,240	2,281	1,152	1,129
45	583	314	269	446	231	215	475	241	234
46	655	347	308	555	293	262	466	232	234
47	717	370	347	505	241	264	433	224	209
48	751	387	364	486	247	239	460	255	205
49	813	382	431	508	248	260	447	200	247
50～54歳	3,687	1,848	1,839	3,400	1,738	1,662	2,432	1,241	1,191
50	843	422	421	568	304	264	430	229	201
51	798	414	384	626	334	292	541	284	257
52	801	400	401	717	373	344	493	239	254
53	782	382	400	723	372	351	472	239	233
54	463	230	233	766	355	411	496	250	246
55～59歳	3,558	1,649	1,909	3,478	1,694	1,784	3,246	1,632	1,614
55	538	239	299	787	390	397	566	299	267
56	779	352	427	793	399	394	592	307	285
57	723	382	341	761	371	390	663	337	326
58	725	325	400	716	335	381	694	361	333
59	793	351	442	421	199	222	731	328	403
60～64歳	3,862	1,791	2,071	3,340	1,513	1,827	3,316	1,589	1,727
60	753	367	386	486	206	280	757	364	393
61	709	312	397	725	316	409	747	377	370
62	789	364	425	674	346	328	724	342	382
63	776	356	420	701	315	386	674	313	361
64	835	392	443	754	330	424	414	193	221
65～69歳	3,911	1,715	2,196	3,611	1,644	1,967	3,205	1,425	1,780
65	794	366	428	683	326	357	467	193	274
66	773	340	433	689	291	398	693	299	394
67	833	345	488	745	340	405	652	329	323
68	745	320	425	727	331	396	672	296	376
69	766	344	422	767	356	411	721	308	413

20 年齢各歳別、男女別人口（続き）

年 齢	平成12年			平成17年			平成22年		
	総 数	男	女	総 数	男	女	総 数	男	女
70～74歳	3,325	1,454	1,871	3,596	1,543	2,053	3,300	1,456	1,844
70	691	312	379	746	332	414	642	302	340
71	724	331	393	697	303	394	632	261	371
72	651	285	366	780	308	472	684	299	385
73	605	264	341	690	288	402	655	284	371
74	654	262	392	683	312	371	687	310	377
75～79歳	2,378	926	1,452	2,871	1,195	1,676	3,132	1,261	1,871
75	573	247	326	605	260	345	672	278	394
76	502	213	289	615	270	345	610	250	360
77	493	176	317	568	232	336	673	245	428
78	422	148	274	523	215	308	587	235	352
79	388	142	246	560	218	342	590	253	337
80～84歳	1,536	534	1,002	1,854	648	1,206	2,280	867	1,413
80	421	151	270	454	169	285	484	187	297
81	284	103	181	406	153	253	503	201	302
82	301	94	207	391	135	256	474	183	291
83	286	101	185	320	97	223	409	153	256
84	244	85	159	283	94	189	410	143	267
85～89歳	806	270	536	1,014	305	709	1,212	366	846
85	221	75	146	290	89	201	320	108	212
86	182	60	122	200	60	140	270	93	177
87	159	50	109	189	57	132	240	65	175
88	138	52	86	185	60	125	198	47	151
89	106	33	73	150	39	111	184	53	131
90～94歳	278	81	197	364	98	266	511	133	378
90	84	25	59	113	37	76	166	41	125
91	76	25	51	88	22	66	92	25	67
92	63	16	47	72	16	56	98	29	69
93	34	7	27	52	14	38	86	20	66
94	21	8	13	39	9	30	69	18	51
95～99歳	57	13	44	93	17	76	115	28	87
95	23	5	18	25	7	18	47	15	32
96	16	4	12	28	5	23	21	4	17
97	8	2	6	23	2	21	26	4	22
98	7	1	6	11	1	10	12	3	9
99	3	1	2	6	2	4	9	2	7
100歳以上	6	-	6	8	1	7	17	2	15
年齢不詳	-	-	-	-	-	-	7	7	-
平均年齢				49.4	47.3	51.4	51.5	49.2	53.6

21 産業（大分類）、年齢（5歳階級）、男女別15歳以上就業者数＜平成22年＞

年次・産業別・男女別	総数	15～19歳	20～24	25～29	30～34	35～39
平成22年 総数	16,900	155	810	1,156	1,406	1,699
農業、林業	307	-	2	1	3	8
うち農業	256	-	2	1	1	4
うち林業	51	-	-	-	2	4
漁業	884	3	5	15	21	23
鉱業	19	-	3	1	1	-
建設業	1,463	9	36	62	110	145
製造業	3,504	57	267	306	337	402
電気・ガス・熱供給・水道業	140	5	5	10	21	17
情報通信業	99	-	8	9	10	13
運輸業	783	5	22	35	64	66
卸売・小売業	2,604	27	130	177	210	236
金融・保険業	397	1	20	29	28	54
不動産業、物品賃貸業	185	1	9	15	13	10
学術研究、専門・技術サービス	293	-	12	17	42	41
宿泊業、飲食サービス	841	15	32	43	52	64
生活関連サービス、娯楽	583	1	25	41	35	51
教育・学習支援業	688	3	25	48	75	131
医療・福祉	1,990	17	129	210	216	220
複合サービス事業	249	3	11	20	18	23
サービス業(他に分類されないもの)	950	2	26	40	53	76
公務(他に分類されるものを除く)	910	6	42	75	97	116
分類不能の産業	11	-	1	2	-	3
男	9,574	86	384	659	797	971
農業、林業	199	-	2	-	1	7
うち農業	158	-	2	-	-	3
うち林業	41	-	-	-	1	4
漁業	641	2	4	12	16	18
鉱業	16	-	2	1	1	-
建設業	1,284	9	33	53	98	129
製造業	2,168	38	140	224	231	283
電気・ガス・熱供給・水道業	117	5	3	9	18	13
情報通信業	67	-	3	4	6	7
運輸業	680	4	16	28	53	52
卸売・小売業	1,251	10	55	97	109	116
金融・保険業	148	-	4	14	9	16
不動産業、物品賃貸業	106	-	6	9	4	5
学術研究、専門・技術サービス	208	-	7	8	22	31
宿泊業、飲食サービス	241	8	9	10	17	21
生活関連サービス、娯楽	226	-	12	25	15	21
教育・学習支援業	331	1	11	21	35	57
医療・福祉	431	1	24	49	51	50
複合サービス事業	184	1	7	16	11	14
サービス業(他に分類されないもの)	606	2	15	27	37	52
公務(他に分類されるものを除く)	662	5	30	50	63	77
分類不能の産業	8	-	1	2	-	2
女	7,326	69	426	497	609	728
農業、林業	108	-	-	1	2	1
うち農業	98	-	-	1	1	1
うち林業	10	-	-	-	1	-
漁業	243	1	1	3	5	5
鉱業	3	-	1	-	-	-
建設業	179	-	3	9	12	16
製造業	1,336	19	127	82	106	119
電気・ガス・熱供給・水道業	23	-	2	1	3	4
情報通信業	32	-	5	5	4	6
運輸業	103	1	6	7	11	14
卸売・小売業	1,353	17	75	80	101	120
金融・保険業	249	1	16	15	19	38
不動産業、物品賃貸業	79	1	3	6	9	5
学術研究、専門・技術サービス	85	-	5	9	20	10
宿泊業、飲食サービス	600	7	23	33	35	43
生活関連サービス、娯楽	357	1	13	16	20	30
教育・学習支援業	357	2	14	27	40	74
医療・福祉	1,559	16	105	161	165	170
複合サービス事業	65	2	4	4	7	9
サービス業(他に分類されないもの)	344	-	11	13	16	24
公務(他に分類されるものを除く)	248	1	12	25	34	39
分類不能の産業	3	-	-	-	-	1

(單位：人)

40~44	45~49	50~54	55~59	60~64	65歲以上	平均年齡
1,780	1,787	1,867	2,335	1,756	2,149	48.4
15	8	19	21	42	188	65.7
11	7	13	17	31	169	67.0
4	1	6	4	11	19	...
45	57	67	132	139	377	61.0
3	1	6	-	2	2	46.7
116	162	161	264	229	169	50.7
443	360	376	476	308	172	44.5
19	14	14	25	9	1	43.4
12	16	8	14	7	2	43.2
76	99	112	147	88	69	49.3
257	270	294	341	264	398	49.2
60	54	52	51	34	14	45.5
9	11	21	16	24	56	54.7
26	28	28	40	21	38	47.5
66	73	81	126	134	155	51.7
43	62	49	64	69	143	51.8
91	80	107	71	26	31	44.3
246	252	241	245	122	92	44.1
41	36	30	37	20	10	45.8
79	92	87	147	171	177	52.8
132	112	114	117	46	53	45.0
1	-	-	1	1	2	46.0
982	983	1,053	1,348	1,026	1,285	48.9
14	5	15	10	29	116	64.9
10	5	10	7	22	99	66.4
4	0	5	3	7	17	...
32	43	43	89	98	284	61.3
3	1	5	-	1	2	46.9
100	140	143	241	204	134	50.5
291	232	224	254	155	96	43.6
14	14	12	21	7	1	43.5
9	15	5	11	5	2	45.6
60	90	101	131	83	62	49.6
120	113	144	160	135	192	19.2
17	16	23	26	17	6	47.4
4	5	14	11	17	31	55.4
18	21	21	34	14	32	49.4
21	23	20	31	33	48	50.9
12	29	16	19	23	54	50.0
46	37	56	39	17	11	44.8
43	48	47	43	31	44	45.6
32	28	22	28	16	9	46.7
46	44	47	97	112	127	53.1
99	79	95	102	28	34	45.4
1	-	-	1	1	-	39.9
798	804	814	987	730	864	47.9
1	3	4	11	13	72	67.1
1	2	3	10	9	70	68.0
-	1	1	1	4	2	...
13	14	24	43	41	93	60.3
-	-	1	-	1	-	45.5
16	22	18	23	25	35	52.3
152	128	152	222	153	76	46.0
5	-	2	4	2	-	42.6
3	1	3	3	2	-	38.0
16	9	11	16	5	7	45.0
137	157	150	181	129	206	49.2
43	38	29	25	17	8	44.4
5	6	7	5	7	25	53.4
8	7	7	6	7	6	42.7
45	50	61	95	101	107	52.0
31	33	33	45	46	89	53.0
45	43	51	32	9	20	43.9
203	204	194	202	91	48	43.6
9	8	8	9	4	1	43.3
33	48	40	50	59	50	52.1
33	33	19	15	18	19	43.8
-	-	-	-	-	2	43.2

22 産業（大分類）、従業上の地位及び男女別15歳以上就業者数
平成17年

年次 男女別・産業別	総数	雇用者			役員	雇人のあ る業主	雇人のな い業主	家族 従業者	家庭 内職者
		計	常雇	臨時雇					
総数	18,954	14,507	11,683	2,824	970	489	1,918	1,055	15
第1次産業	1,599	326	139	187	19	33	740	481	-
農業	399	25	16	9	3	5	213	153	-
林業	46	29	19	10	1	4	7	5	-
漁業	1,154	272	104	168	15	24	520	323	-
第2次産業	5,743	4,970	4,063	907	381	95	186	101	10
鉱業	25	20	19	1	5	-	-	-	-
建設業	1,801	1,348	1,178	170	232	67	104	50	-
製造業	3,917	3,602	2,866	736	144	28	82	51	10
第3次産業	11,580	9,182	7,454	1,728	570	361	989	473	5
電気・ガス・熱供給・水道業	133	128	118	10	5	-	-	-	-
情報通信業	99	87	80	7	4	3	3	2	-
運輸業	792	725	642	83	34	11	18	4	-
卸売・小売業	3,255	2,307	1,842	465	303	117	302	226	-
金融・保険業	388	340	302	38	10	5	31	2	-
不動産業	121	37	30	7	27	3	43	11	-
飲食店・宿泊業	825	463	333	130	40	86	141	95	-
医療・福祉	1,889	1,779	1,427	352	19	37	28	26	-
教育・学習支援業	760	684	584	100	5	9	60	2	-
複合サービス事業	343	325	260	65	7	4	3	4	-
サービス業(他に分類されないもの)	2,136	1,468	1,146	322	116	86	360	101	5
公務(他に分類されないもの)	839	839	690	149	-	-	-	-	-
分類不能の産業	32	29	27	2	-	-	3	-	-
男	10,792	8,088	7,037	1,051	712	361	1,442	188	1
第1次産業	1,121	288	120	168	14	32	706	81	-
農業	232	20	12	8	3	5	186	18	-
林業	36	23	15	8	1	4	7	1	-
漁業	853	245	93	152	10	23	513	62	-
第2次産業	3,909	3,327	2,895	432	290	88	170	34	-
鉱業	20	18	17	1	2	-	-	-	-
建設業	1,583	1,219	1,064	155	175	63	104	22	-
製造業	2,306	2,090	1,814	276	113	25	66	12	-
第3次産業	5,743	4,457	4,006	451	408	241	563	73	1
電気・ガス・熱供給・水道業	111	106	105	1	5	-	-	-	-
情報通信業	68	57	56	1	4	3	3	1	-
運輸業	706	644	583	61	31	10	18	3	-
卸売・小売業	1,546	1,014	926	88	209	85	204	34	-
金融・保険業	162	124	124	-	9	3	26	-	-
不動産業	69	16	13	3	15	2	33	3	-
飲食店・宿泊業	249	129	113	16	26	42	39	13	-
医療・福祉	426	361	324	37	12	31	18	4	-
教育・学習支援業	357	336	300	36	5	4	12	-	-
複合サービス事業	242	230	200	30	7	2	2	1	-
サービス業(他に分類されないもの)	1,169	802	688	114	85	59	208	14	1
公務(他に分類されないもの)	638	638	574	64	-	-	-	-	-
分類不能の産業	19	16	16	-	-	-	3	-	-
女	8,162	6,419	4,646	1,773	258	128	476	867	14
第1次産業	478	38	19	19	5	1	34	400	0
農業	167	5	4	1	-	-	27	135	-
林業	10	6	4	2	-	-	-	4	-
漁業	301	27	11	16	5	1	7	261	-
第2次産業	1,834	1,643	1,168	475	91	7	16	67	10
鉱業	5	2	2	-	3	-	-	-	-
建設業	218	129	114	15	57	4	-	28	-
製造業	1,611	1,512	1,052	460	31	3	16	39	10
第3次産業	5,837	4,725	3,448	1,277	162	120	426	400	4
電気・ガス・熱供給・水道業	22	22	13	9	-	-	-	-	-
情報通信業	31	30	24	6	-	-	-	1	-
運輸業	86	81	59	22	3	1	-	1	-
卸売・小売業	1,709	1,293	916	377	94	32	98	192	-
金融・保険業	226	216	178	38	1	2	5	2	-
不動産業	52	21	17	4	12	1	10	8	-
飲食店・宿泊業	576	334	220	114	14	44	102	82	-
医療・福祉	1,463	1,418	1,103	315	7	6	10	22	-
教育・学習支援業	403	348	284	64	-	5	48	2	-
複合サービス事業	101	95	60	35	-	2	1	3	-
サービス業(他に分類されないもの)	967	666	458	208	31	27	152	87	4
公務(他に分類されないもの)	201	201	116	85	-	-	-	-	-
分類不能の産業	13	13	11	2	-	-	-	-	-

23 労働力状態

年 別	総 数	労働力人口							完全 失業者
		総 数	就 業 者					休業者	
			総 数	主に仕事	家事の ほか仕事	通学のかた わら仕事	休業者		
平成12年 総 数	40,410	22,543	21,422	18,342	2,641	15	424	1,121	
男	18,848	13,274	12,497	12,031	170	9	287	777	
女	21,562	9,269	8,925	6,311	2,471	6	137	344	
平成17年 総 数	37,758	20,457	18,954	15,968	2,541	11	434	1,503	
男	17,443	11,913	10,792	10,322	186	6	278	1,121	
女	20,315	8,544	8,162	5,646	2,355	5	156	382	
平成22年 総 数	35,131	18,306	16,900	14,514	2,019	8	359	1,406	
男	16,263	10,621	9,574	9,181	161	4	228	1,047	
女	18,868	7,685	7,326	5,333	1,858	4	131	359	

(注) 総数には「不詳」を含む。

24 世帯の種類、世帯人員(10区分)別世帯数及び世帯人員

年 別		総 数		世				
		世 帯 数	世帯人員	総 数	世			
					1人	2人	3人	4人
平成12年		17,706	46,521	17,616	4,344	5,764	3,420	2,197
17年		16,994	42,987	16,975	4,710	5,633	3,047	1,999
22年		16,094	39,574	16,070	4,762	5,376	2,850	1,768
(再掲)	6歳未満世帯員がいる世帯			1,168	-	20	294	397
(再掲)	18歳未満世帯員がいる世帯			3,121	-	145	745	1,109
(再掲)	65歳以上世帯員がいる世帯			9,069	2,374	3,605	1,596	703

(注) 総世帯数には世帯の種類「不詳」を含む。

25 施設等の世帯の種類別、世帯数及び世帯人員

年 別	総 数		寮・寄宿舎の学生・生徒		病院・療養所の入院者		社会施設の入所者		自衛隊営舎
	世帯数	世帯人員	世帯数	世帯人員	世帯数	世帯人員	世帯数	世帯人員	世帯数
平成12年	90	879	-	-	6	457	7	345	-
17年	19	935	-	-	7	583	12	352	-
22年	24	1,094	-	-	5	484	19	610	-

(単位：人)

非労働力人口			
総数	家事	通学	その他
17,857	9,093	1,767	6,997
5,570	435	927	4,208
12,287	8,658	840	2,789
17,269	7,068	1,402	8,799
5,507	407	709	4,391
11,762	6,661	693	4,408
16,748	7,126	1,215	8,407
5,597	768	623	4,206
11,151	6,358	592	4,201

(単位：世帯、人)

般世帯								施設等の世帯	
世帯数						世帯人員	1世帯当たり人員	総数	
5人	6人	7人	8人	9人	10人以上			世帯数	世帯人員
1,027	539	260	56	7	2	45,642	2.59	90	879
898	441	188	47	9	3	42,052	2.48	19	935
783	342	189 (7人以上)				38,480	2.39	24	1,094
236	124	97 (7人以上)				2,474	2.12		
624	314	184 (7人以上)				13,306	4.26		
392	256	143 (7人以上)				21,722	2.40		

(単位：世帯、人)

内居住者	矯正施設の入所者	その他		(別掲)						
				間借り・下宿などの単身者		会社などの独身寮の単身者				
世帯人員	世帯数	世帯人員	世帯数	世帯人員	世帯数	世帯人員	世帯数	世帯人員	世帯数	世帯人員
-	-	-	77	77	77	77	194	194		
-	-	-	-	-	88	88	145	145		
-	-	-	-	-	111	111	42	42		

26 世帯の家族類型別一般世帯数、一般世帯人員及び親族人員

年 別	区 分	総 数	A 親						
			総 数	核 家 族 世 帯				総 数	
				夫 婦 の み の 世 帯	夫 婦 と 子 供 か ら な る 世 帯	男 親 と 子 供 か ら なる 世 帯	女 親 と 子 供 か ら なる 世 帯		
平成17年	世 帯 数	16,975	12,237	9,449	4,200	3,656	236	1,357	2,788
	世帯人員	42,052	37,286	25,015	8,402	13,020	523	3,070	12,271
	親族人員	42,001	37,263	25,002	8,400	13,018	521	3,063	12,261
	1世帯当たり 親族人員	2.47	3.05	2.65	2.00	3.56	2.21	2.26	4.40
平成22年	世 帯 数	16,070	11,284	8,879	3,886	3,339	245	1,409	2,405
	世帯人員が1人	4,762	-	-	-	-	-	-	-
	世帯人員が2人	5,376	5,364	5,204	3,886	-	201	1,117	160
	世帯人員が3人	2,850	2,842	2,179	-	1,902	37	240	663
	世帯人員が4人	1,768	1,765	1,123	-	1,072	7	44	642
	世帯人員が5人	783	782	324	-	317	-	7	458
	世帯人員が6人	342	342	39	-	38	-	1	303
	世帯人員が7人以上	189	189	10	-	10	-	-	179
	(再掲)6歳未満世帯員のいる世帯	1,168	1,168	815	-	773	2	40	353
	(再掲)12歳未満世帯員のいる世帯	2,133	2,130	1,429	-	1,277	11	141	701
	(再掲)15歳未満世帯員のいる世帯	2,646	2,642	1,746	-	1,533	22	191	896
	(再掲)18歳未満世帯員のいる世帯	3,121	3,117	2,025	-	1,735	32	258	1,092
	(再掲)20歳未満世帯員のいる世帯	3,302	3,275	2,121	-	1,798	38	285	1,154
	世帯人員	38,480	33,653	23,363	7,772	11,879	541	3,171	10,290

般 世 帯											B 非親族世帯	C 単独世帯	(再掲) 3代世帯
族 世 帯													
そ	の	他	の	親	族	世	帯						
夫婦と 両親から なる世帯	夫婦と ひとり 親から なる世帯	夫婦・ 子供と 両親から なる世帯	夫婦・ 子供と ひとり親 からなる 世帯	夫婦と他 の親族 (親・子供 を含まな い)から なる世帯	夫婦・子 供と他 の親族 (親を 含まな い)から なる世帯	夫婦・ 親と他 の親族 (子供 を含ま ない)か らなる 世帯	夫婦・子 供・親と 他の親 族から なる世帯	兄弟姉 妹のみ から なる世帯	他に分 類され ない 親族 世帯				
148	495	484	689	79	226	61	186	123	297	28	4,710		
592	1,489	2,850	3,210	270	1039	304	1,240	252	1025	56	4,710		
592	1,485	2,850	3,210	269	1039	303	1,240	252	1021	28	4,710		
4.00	3.00	5.89	4.66	3.41	4.60	4.97	6.67	2.05	3.44	1.00	1.00		
118	434	356	571	75	209	60	137	138	307	24	4,762	1,508	
-	-	-	-	-	-	-	-	-	-	-	4,762	-	
-	-	-	-	-	-	-	-	128	32	12	-	-	
-	434	-	-	61	-	-	-	10	158	8	-	129	
118	-	-	308	8	105	20	-	-	83	3	-	475	
-	-	128	185	3	71	24	21	-	26	1	-	432	
-	-	151	69	1	25	7	43	-	7	-	-	297	
-	-	77	9	2	8	9	73	-	1	-	-	175	
-	-	115	70	7	48	8	75	-	30	-	-	336	
-	-	213	168	12	110	13	108	-	77	3	-	675	
-	-	255	237	14	146	13	118	-	113	4	-	861	
-	-	297	318	16	173	15	125	1	147	4	-	1,048	
-	-	306	340	20	181	16	126	1	164	4	23	1,101	
472	1,302	2,094	2,635	250	981	311	910	286	1,049	65	4,762	7,506	

27 延べ面積、住宅の建て方、住居の種類、住宅の所有の関係別一般世帯数及び一世帯当たり人員

区 分	世帯数	世帯人員	1世帯 当たり 人員	住 宅			
				一戸建	長屋建	共	
						総数	1・2階建
一般世帯 総数	16,070	38,480	2.39	-	-	-	-
住宅に住む一般世帯	16,020	38,415	2.40	12,208	526	3,280	956
0～29㎡	572	700	1.22	92	83	397	156
30～49㎡	2,162	3,796	1.76	419	192	1,551	602
50～69㎡	2,114	4,409	2.09	883	176	1,052	161
70～99㎡	3,173	7,042	2.22	2,853	60	260	26
100～149㎡	5,203	13,960	2.68	5,171	12	19	11
150㎡以上	2,796	8,508	3.04	2,790	3	1	-
主世帯	15,840	38,088	2.40	12,081	523	3,230	930
0～29㎡	498	621	1.25	60	82	356	136
30～49㎡	2,128	3,738	1.76	395	191	1,542	596
50～69㎡	2,074	4,297	2.07	844	175	1,052	161
70～99㎡	3,141	6,964	2.22	2,821	60	260	26
100～149㎡	5,203	13,960	2.68	5,171	12	19	11
150㎡以上	2,796	8,508	3.04	2,790	3	1	-
持ち家	11,275	28,696	2.55	11,168	71	35	19
0～29㎡	39	44	1.13	37	2	-	-
30～49㎡	247	324	1.31	229	9	9	5
50～69㎡	627	1,005	1.60	595	25	7	5
70～99㎡	2,601	5,536	2.13	2,570	23	8	2
100～149㎡	5,020	13,445	2.68	5,001	9	10	7
150㎡以上	2,741	8,342	3.04	2,736	3	1	-
公営・都市再生機構・公社の借家	916	2,059	2.25	-	51	865	-
0～29㎡	9	23	2.56	-	-	9	-
30～49㎡	334	727	2.18	-	-	334	-
50～69㎡	433	987	2.28	-	51	382	-
70～99㎡	140	322	2.30	-	-	140	-
100～149㎡	-	-	-	-	-	-	-
150㎡以上	-	-	-	-	-	-	-
民営の借家	3,011	6,190	2.06	836	384	1,789	845
0～29㎡	363	465	1.28	19	80	264	128
30～49㎡	1,330	2,404	1.81	155	174	1,001	557
50～69㎡	776	1,803	2.32	232	91	451	135
70～99㎡	339	924	2.73	235	36	68	22
100～149㎡	162	473	2.92	154	3	5	3
150㎡以上	41	121	2.95	41	-	-	-
給与住宅	638	1,143	1.79	77	17	541	66
0～29㎡	87	89	1.02	4	-	83	8
30～49㎡	217	283	1.30	11	8	198	34
50～69㎡	238	502	2.11	17	8	212	21
70～99㎡	61	182	2.98	16	1	44	2
100～149㎡	21	42	2.00	16	-	4	1
150㎡以上	14	45	3.21	13	-	-	-
間借り	180	327	1.82	127	3	50	26
0～29㎡	74	79	1.07	32	1	41	20
30～49㎡	34	58	1.71	24	1	9	6
50～69㎡	40	112	2.80	39	1	-	-
70～99㎡	32	78	2.44	32	-	-	-
100～149㎡	-	-	-	-	-	-	-
150㎡以上	-	-	-	-	-	-	-
住宅以外に住む一般世帯	50	65	1.30				

の 建 て 方							その他
同 住 宅			(再掲)世帯が住んでいる階				
建物全体の階数							
3～5階建	6～10階建	11階建以上	1・2階	3～5階	6～10階	11階以上	
-	-	-	-	-	-	-	-
2,237	87	-	2,166	1,073	41	-	6
238	3	-	284	112	1	-	-
949	-	-	1,098	453	-	-	-
819	72	-	635	381	36	-	3
222	12	-	132	124	4	-	-
8	-	-	16	3	-	-	1
1	-	-	1	-	-	-	2
2,213	87	-	2,121	1,068	41	-	6
217	3	-	246	109	1	-	-
946	-	-	1,091	451	-	-	-
819	72	-	635	381	36	-	3
222	12	-	132	124	4	-	-
8	-	-	16	3	-	-	1
1	-	-	1	-	-	-	2
16	-	-	27	8	-	-	1
-	-	-	-	-	-	-	-
4	-	-	7	2	-	-	-
2	-	-	6	1	-	-	-
6	-	-	4	4	-	-	-
3	-	-	9	1	-	-	-
1	-	-	1	-	-	-	1
781	84	-	403	422	40	-	-
9	-	-	6	3	-	-	-
334	-	-	175	159	-	-	-
310	72	-	168	178	36	-	-
128	12	-	54	82	4	-	-
-	-	-	-	-	-	-	-
-	-	-	-	-	-	-	-
941	3	-	1,360	428	1	-	2
133	3	-	198	65	1	-	-
444	-	-	782	219	-	-	-
316	-	-	330	121	-	-	2
46	-	-	46	22	-	-	-
2	-	-	4	1	-	-	-
-	-	-	-	-	-	-	-
475	-	-	331	210	-	-	3
75	-	-	42	41	-	-	-
164	-	-	127	71	-	-	-
191	-	-	131	81	-	-	1
42	-	-	28	16	-	-	-
3	-	-	3	1	-	-	1
-	-	-	-	-	-	-	1
24	-	-	45	5	-	-	-
21	-	-	38	3	-	-	-
3	-	-	7	2	-	-	-
-	-	-	-	-	-	-	-
-	-	-	-	-	-	-	-
-	-	-	-	-	-	-	-
-	-	-	-	-	-	-	-

28 常住地による従業地、通学地別 15 歳以上就業者数及び通学者数

(単位：人)

常住市町村従業地、通学地	就業者および通学者数				
	平成12年	平成17年	平成22年		
			総数	就業者	通学者
当地に常住する者	23,189	20,356	18,115	16,900	1,215
当地で従業・通学	21,688	18,874	16,582	15,489	1,093
県内他市町村で従業・通学	1,357	1,371	1,395	1,293	102
盛岡市	43	44	47	28	19
宮古市	83	97	96	80	16
大船渡市	155	185	173	164	9
花巻市	14	13	11	8	3
北上市	23	17	10	10	...
遠野市	222	185	225	219	6
陸前高田市	11	10	11	11	...
大槌町	660	716	720	676	44
山田町	50	58	70	70	0
その他の市町村	96	46	27	27	0
他県で従業・通学	144	111	110	96	14
北海道	19	3	...
青森県	4	...
宮城県	24	26	35	27	8
東京都	21	20	24	21	3
その他の都道府県	80	65	42	41	1

(注) 総数には不詳を含む。

29 従業地、通学地による常住地別15歳以上就業者数及び通学者数

(単位：人)

従業地・通学地常住市町村	就業者および通学者数				
	平成12年	平成17年	平成22年		
			総数	就業者	通学者
当地で従業・通学の者	25,427	22,288	20,053	18,713	1,340
当地に常住	21,688	18,874	16,582	15,489	1,093
県内他市町村に常住	3,624	3,298	3,361	3,120	241
盛岡市	50	44	72	72	...
宮古市	86	110	92	91	1
大船渡市	155	340	341	321	20
花巻市	...	11	24	24	...
北上市	...	16	11	11	...
遠野市	316	262	294	254	40
陸前高田市	28	38	41	41	...
住田町	31	31	34	29	5
大槌町	2,304	2,044	2,001	1,838	163
山田町	404	364	391	381	10
その他の市町村	250	38	60	58	2
他県に常住	115	116	82	82	...
青森県	12	10	7	7	...
宮城県	51	49	45	45	...
その他の都道府県	52	57	30	30	...

(注) 総数には不詳を含む。

30 常住地又は従業地による産業（大分類）別 15 歳以上就業者数

(単位：人)

産 業（大分類）	常住地による就業者数					従業地による就業者数		
	総 数	自宅で 従 業	自宅以外の 当地で従業	県内他 市町村で 従 業	他県で 従 業	総 数	うち県内 他市町村 に常住	うち 他県に 常 住
総 数	16,900	2,377	13,112	1,293	96	18,713	3,120	82
農業・林業	307	221	77	9	-	323	25	-
うち農業	256	210	44	2	-	255	1	-
漁業	884	624	231	16	13	939	51	33
鉱業・採石業・砂利採取業	19	-	11	8	-	12	1	-
建設業	1,463	169	1,179	81	30	1,760	395	13
製造業	3,504	95	3,029	371	7	3,889	753	10
電気・ガス・熱供給・水道業	140	1	134	4	1	157	21	1
情報通信業	99	8	82	6	3	121	29	2
運輸・郵便業	783	28	659	64	29	941	247	4
卸売・小売業	2,604	509	1,894	191	7	2,812	404	2
金融・保険業	397	22	333	42	-	415	59	1
不動産・物品賃貸業	185	68	112	5	-	212	32	-
学術研究、専門・技術 サービス業	293	59	218	16	-	348	69	2
宿泊・飲食サービス業	841	141	670	28	-	920	106	1
生活関連サービス・娯楽業	583	209	343	30	1	633	81	-
教育・学習支援業	688	40	490	153	3	695	162	1
医療・福祉	1,990	63	1,761	166	-	2,229	398	7
複合サービス事業	249	2	224	22	-	270	43	-
サービス業(他に分類 されないもの)	950	113	803	32	1	1,066	147	2
公務(他に分類されないもの)	910	5	885	48	1	955	92	2
分類不能の産業	11	-	7	1	-	16	5	1

(注) 総数には従業地「不詳」を含む。

31 常住地又は従業地・通学地による年齢（5歳階級）、男女別人口及び15歳以上就業者数

年齢別	常住地による人口（夜間人口）						総数
	総数	従業も通学もしていない	自宅で従業	自宅外の当市で従業・通学	県内他市町村で従業・通学	他県で従業・通学	
総数	39,574	18,637	2,377	16,935	1,401	110	16,900
15歳未満	4,436	1,698	-	2,730	6	-	-
15～19歳	1,404	61	4	1,218	105	7	155
20～24	1,022	183	17	703	103	8	810
25～29	1,464	297	21	1,020	115	1	1,156
30～34	1,786	376	57	1,223	119	6	1,406
35～39	2,172	461	70	1,438	177	11	1,699
40～44	2,236	446	107	1,486	182	6	1,780
45～49	2,281	484	134	1,491	153	6	1,787
50～54	2,432	559	179	1,510	159	17	1,867
55～59	3,246	909	303	1,848	152	29	2,335
60～64	3,316	1,559	393	1,262	87	12	1,756
65～69	3,205	2,207	378	586	24	6	994
70～74	3,300	2,644	360	279	13	-	653
75～79	3,132	2,802	227	91	5	1	324
80～84	2,280	2,147	95	35	1	-	131
85歳以上	1,855	1,804	32	15	-	-	47
男	18,543	6,884	1,327	9,329	835	99	9,574
15歳未満	2,273	863	-	1,407	2	-	-
15～19歳	724	29	3	643	44	3	86
20～24	487	87	10	318	61	4	384
25～29	770	103	13	577	70	1	659
30～34	889	89	38	675	77	6	797
35～39	1,114	136	44	809	105	10	971
40～44	1,127	140	66	797	114	5	982
45～49	1,152	163	74	807	95	6	983
50～54	1,241	183	94	849	92	16	1,053
55～59	1,632	284	156	1,071	90	29	1,348
60～64	1,589	562	211	752	50	12	1,026
65～69	1,425	853	193	348	22	6	569
70～74	1,456	1,043	217	185	9	-	412
75～79	1,261	1,059	138	58	3	1	200
80～84	867	785	55	25	1	-	81
85歳以上	529	505	15	8	-	-	23
女	21,031	11,753	1,050	7,606	566	11	7,326
15歳未満	2,163	835	-	1,323	4	-	-
15～19歳	680	32	1	575	61	4	69
20～24	535	96	7	385	42	4	426
25～29	694	194	8	443	45	-	497
30～34	897	287	19	548	42	-	609
35～39	1,058	325	26	629	72	1	728
40～44	1,109	306	41	689	68	1	798
45～49	1,129	321	60	684	58	-	804
50～54	1,191	376	85	661	67	1	814
55～59	1,614	625	147	777	62	-	987
60～64	1,727	997	182	510	37	-	730
65～69	1,780	1,354	185	238	2	-	425
70～74	1,844	1,601	143	94	4	-	241
75～79	1,871	1,743	89	33	2	-	124
80～84	1,413	1,362	40	10	-	-	50
85歳以上	1,326	1,299	17	7	-	-	24

（注）総数には労働力状態「不詳」を含む。

常住地による就業者数			従業地・通学地による人口(昼間人口)			従業地による就業者数		
自宅外の 当市で従業	県内他市 町村で従業	他県で従業	総数	県内他市 町村に 常住	他県に 常住	総数	県内他市 町村に 常住	他県に 常住
13,112	1,293	96	41,514	3,369	82	18,713	3,120	82
-	-	-	4,438	8	-	-	-	-
133	18	0	1,571	279	0	178	41	0
701	89	1	1,104	191	2	912	190	2
1,018	114	1	1,649	299	2	1,341	298	2
1,223	119	6	2,012	349	2	1,631	348	2
1,438	177	11	2,361	370	7	1,888	370	7
1,484	182	6	2,426	372	6	1,970	372	6
1,490	153	6	2,527	400	5	2,033	400	5
1,510	159	17	2,642	376	10	2,077	376	10
1,848	152	29	3,441	348	28	2,530	348	28
1,262	87	12	3,514	285	12	1,954	285	12
586	24	6	3,250	67	8	1,039	67	8
279	13	-	3,299	12	0	652	12	0
91	5	1	3,137	11	0	329	11	0
34	1	-	2,281	2	-	132	2	-
15	0	-	1,855	-	-	47	-	-
7,351	790	92	19,954	2,265	80	10,903	2,131	80
-	-	-	2,274	3	-	-	-	-
75	8	-	829	152	-	100	22	-
318	54	-	542	118	2	450	118	2
575	70	1	871	171	1	759	170	1
675	77	6	1,026	218	2	934	218	2
809	105	10	1,239	233	7	1,096	233	7
796	114	5	1,263	250	5	1,118	250	5
807	95	6	1,326	270	5	1,157	270	5
849	92	16	1,405	262	10	1,217	262	10
1,071	90	29	1,823	282	28	1,539	282	28
752	50	12	1,769	230	12	1,206	230	12
348	22	6	1,461	56	8	605	56	8
185	9	-	1,457	10	-	413	10	-
58	3	1	1,266	9	-	205	9	-
25	1	-	867	1	-	81	1	-
8	-	-	529	-	-	23	-	-
5,761	503	4	21,560	1,104	2	7,810	989	2
-	-	-	2,164	5	-	-	-	-
58	10	-	742	127	-	78	19	-
383	35	1	562	73	-	462	72	-
443	44	-	778	128	1	582	128	1
548	42	-	986	131	-	697	130	-
629	72	1	1,122	137	-	792	137	-
688	68	1	1,163	122	1	852	122	1
683	58	-	1,201	130	-	876	130	-
661	67	1	1,237	114	-	860	114	-
777	62	-	1,618	66	-	991	66	-
510	37	-	1,745	55	-	748	55	-
238	2	-	1,789	11	-	434	11	-
94	4	-	1,842	2	-	239	2	-
33	2	-	1,871	2	-	124	2	-
9	-	-	1,414	1	-	51	1	-
7	-	-	1,326	-	-	24	-	-

32 人口集中地区人口、面積及び人口密度

年 別	人 口 (人)	面 積 (km ²)	1km ² 当り 人口密度	全体に占める割合		全体人口 (人)	全体面積 (km ²)
				人口(%)	面積(%)		
平成12年	21,526	6.06	3,552.1	46.27	1.4	46,521	441.29
17年	20,010	6.05	3,307.4	46.55	1.4	42,987	441.36
22年	18,428	5.99	3,076.5	46.57	1.4	39,574	441.43

(注) 全体面積は、一部境界未定のため平成12,17年は総務省統計局において推定した。

事業所

33 産業（中分類）別事業所数及び従業者数（平成21年）

産業中分類	事業所数	従業者数
総数	2,396	18,679
農業・林業	7	70
農業	3	25
林業	4	45
漁業	13	252
漁業	10	242
水産養殖業	3	10
鉱業・採石業・砂利採取業	1	14
鉱業、採石業、砂利採取業	1	14
建設業	202	1,677
総合工事業	85	888
職別工事業(設備工事業を除く)	56	247
設備工事業	61	542
製造業	137	3,694
食料品製造業	48	779
飲料・たばこ・飼料製造業	5	70
繊維工業	2	10
木材・木製品製造業(家具を除く)	4	17
家具・装備品製造業	2	129
パルプ・紙・紙加工品製造業	3	52
印刷・同関連業	7	62
化学工業	4	41
石油製品・石炭製品製造業	-	-
プラスチック製品製造業(別掲を除く)	12	269
ゴム製品製造業	-	-
なめし革・同製品・毛皮製造業	-	-
窯業・土石製品製造業	5	56
鉄鋼業	4	297
非鉄金属製造業	-	-
金属製品製造業	10	82
はん用機械器具製造業	11	1,230
生産用機械器具製造業	4	120
業務用機械器具製造業	-	-
電子部品・デバイス・電子回路製造業	2	365
電気機械器具製造業	2	35
情報通信機械器具製造業	1	3
輸送用機械器具製造業	7	69
その他の製造業	4	8
電気・ガス・熱供給・水道業	5	119
電気業	2	46
ガス業	1	40
熱供給業	-	-
水道業	2	33
情報通信業	15	117
通信業	5	44
放送業	3	23
情報サービス業	2	26
インターネット付随サービス業	-	-
映像・音声・文字情報制作業	5	24
運輸業・郵便業	55	1,033
鉄道業	4	138
道路旅客運送業	11	253
道路貨物運送業	27	478
水運業	-	-
航空運輸業	-	-
倉庫業	5	53
運輸に附帯するサービス業	4	37
郵便業	4	74

資料：平成21年経済センサス-基礎調査
 (注) 産業分類が不詳の事業所を除く

産業中分類	事業所数	従業者数
卸売業・小売業	673	3,507
卸売業	144	885
各種商品卸売業	1	1
繊維・衣服等卸売業	3	7
飲食良品卸売業	47	277
建築材料、鉱物・金属材料等卸売業	30	236
機械器具卸売業	33	177
その他の卸売業	30	187
小売業	529	2,622
各種商品小売業	3	98
織物・衣服・身の回り品小売業	55	142
飲食料品小売業	218	1,187
機械器具小売業	65	330
その他の小売業	186	863
無店舗小売業	2	2
金融業・保険業	61	442
銀行業	7	103
協同組織金融業	7	17
貸金業、クレジットカード業等非預金信用機関	6	14
金融商品取引業、商品先物取引業	-	-
補助的金融業等	2	5
保険業（保険媒介代理業、保険サービス業を含む）	39	303
不動産・物品賃貸業	147	330
不動産取引業	9	31
不動産賃貸業・管理業	121	193
物品賃貸業	17	106
学術研究、専門・技術サービス業	59	414
学術・開発研究機関	2	84
専門サービス業（他に分類されないもの）	21	79
広告業	1	2
技術サービス業（他に分類されないもの）	35	249
宿泊・飲食サービス業	328	1,219
宿泊業	30	270
飲食店	280	798
持ち帰り・配達飲食サービス業	18	151
生活関連サービス業・娯楽業	262	640
洗濯・理容・美容・浴場業	219	386
その他の生活関連サービス業	23	96
娯楽業	20	158
教育，学習支援業	70	669
学校教育	27	554
その他の教育，学習支援業	43	115
医療，福祉	138	2,307
医療業	65	1,287
保健衛生	-	-
社会保険・社会福祉・介護事業	73	1,020
複合サービス事業	34	243
郵便局	23	106
協同組合（他に分類されないもの）	11	137
サービス業（他に分類されないもの）	150	1,147
廃棄物処理業	8	150
自動車整備業	24	134
機械等修理業（別掲を除く）	24	85
職業紹介・労働者派遣業	1	5
その他の事業サービス業	31	597
政治・経済・文化団体	29	68
宗教	31	102
その他のサービス業	2	6
公務（他に分類されるものを除く）	39	785
国家公務	8	128
地方公務	31	657

33 産業（中分類）別事業所数及び従業者数（平成24年）

産業中分類	事業所数	従業者数
総 数	1,635	13,352
農業・林業	4	54
農業	2	38
林業	2	16
漁 業	6	196
漁業	6	196
水産養殖業		
鉱業・採石業・砂利採取業	1	15
鉱業、採石業、砂利採取業	1	15
建 設 業	181	1,678
総合工事業	87	888
職別工事業(設備工事業を除く)	49	247
設備工事業	44	542
建設業 内格付不能	1	8
製 造 業	99	3,043
食料品製造業	29	528
飲料・たばこ・飼料製造業	4	71
繊維工業	3	15
木材・木製品製造業(家具を除く)	2	5
家具・装備品製造業	3	7
パルプ・紙・紙加工品製造業		
印刷・同関連業	3	15
化学工業	3	41
石油製品・石炭製品製造業		
プラスチック製品製造業(別掲を除く)	9	228
ゴム製品製造業	1	1
なめし革・同製品・毛皮製造業		
窯業・土石製品製造業	5	53
鉄鋼業	6	550
非鉄金属製造業	1	5
金属製品製造業	5	36
はん用機械器具製造業	7	1,191
生産用機械器具製造業	6	146
業務用機械器具製造業		
電子部品・デバイス・電子回路製造業	1	52
電気機械器具製造業	1	12
情報通信機械器具製造業		
輸送用機械器具製造業	6	70
その他の製造業	4	17
電気・ガス・熱供給・水道業	4	111
電気業	3	63
ガス業	1	48
熱供給業		
水道業		
情報通信業	13	198
通信業	2	8
放送業	1	5
情報サービス業	4	20
インターネット付随サービス業		
映像・音声・文字情報制作業	6	165
運輸業・郵便業	43	711
鉄道業	3	62
道路旅客運送業	7	133
道路貨物運送業	20	197
水運業		
航空運輸業		
倉庫業	3	32
運輸に附帯するサービス業	5	200
郵便業	5	87

資料：平成24年経済センサス-活動調査

(注) 産業分類が个詳の事業所を除く

活動調査では国・地方公共団体は調査対象としていない(以下の表においても同様)

産業中分類	事業所数	従業者数
卸売業・小売業	441	2,413
卸売業	90	553
各種商品卸売業		
繊維・衣服等卸売業	1	6
飲食良品卸売業	15	67
建築材料、鉱物・金属材料等卸売業	26	231
機械器具卸売業	24	108
その他の卸売業	24	141
小売業	351	1,860
各種商品小売業	1	2
織物・衣服・身の回り品小売業	33	106
飲食料品小売業	113	775
機械器具小売業	53	277
その他の小売業	139	659
無店舗小売業	12	41
金融業・保険業	52	364
銀行業	7	92
協同組織金融業	4	14
貸金業、クレジットカード業等非預金信用機関	2	5
金融商品取引業、商品先物取引業		
補助的金融業等	2	6
保険業（保険媒介代理業、保険サービス業を含む）	36	244
金融・保険業 内格付不能	1	3
不動産・物品賃貸業	95	248
不動産取引業	7	27
不動産賃貸業・管理業	71	130
不動産業 内格付不能	2	3
物品賃貸業	15	88
学術研究、専門・技術サービス業	48	176
学術・開発研究機関	1	7
専門サービス業（他に分類されないもの）	14	41
広告業		
技術サービス業（他に分類されないもの）	33	128
宿泊・飲食サービス業	195	888
宿泊業	20	201
飲食店	161	570
持ち帰り・配達飲食サービス業	14	117
生活関連サービス・娯楽業	174	381
洗濯・理容・美容・浴場業	150	264
その他の生活関連サービス業	16	55
娯楽業	8	62
教育，学習支援業	26	125
学校教育	2	52
その他の教育，学習支援業	24	73
医療，福祉	119	1,708
医療業	55	750
保健衛生	1	-
社会保険・社会福祉・介護事業	63	958
複合サービス事業	26	213
郵便局	21	94
協同組合（他に分類されないもの）	5	119
サービス業（他に分類されないもの）	108	830
廃棄物処理業	4	108
自動車整備業	10	75
機械等修理業（別掲を除く）	15	82
職業紹介・労働者派遣業	1	6
その他の事業サービス業	24	362
政治・経済・文化団体	21	77
宗教	29	89
その他のサービス業	1	2
サービス業（政治・経済・文化団体、宗教）内格付不能	1	7
サービス業（政治・経済・文化団体、宗教を除く）内格付不能	2	22

34 産業（大分類）別事業所数の推移

産業大分類	平成8年		平成11年		平成13年	
	実数	構成比	実数	構成比	実数	構成比
総数	3,162	100.0	2,765	100.0	2,790	100.0
農業	3	0.1	3	0.1	3	0.1
林業	5	0.2	2	0.1	3	0.1
農業・林業	-	-	-	-	-	-
漁業	14	0.4	12	0.4	12	0.4
鉱業	5	0.2	4	0.1	3	0.1
鉱業、採石業、砂利採取業	-	-	-	-	-	-
建設業	257	8.1	227	8.2	225	8.1
製造業	220	7.0	193	7.0	181	6.5
電気・ガス・熱供給・水道業	5	0.2	3	0.1	5	0.2
運輸・通信業	93	2.9	75	2.7	90	3.2
情報通信業	-	-	-	-	-	-
運輸業	-	-	-	-	-	-
運輸・郵便業	-	-	-	-	-	-
卸売・小売業、飲食店	1,505	47.6	1,360	49.2	1,255	45.0
卸売・小売業	-	-	-	-	-	-
金融・保険業	66	2.1	62	2.2	65	2.3
不動産業	79	2.5	76	2.7	89	3.2
学術研究、専門・技術サービス業	-	-	-	-	-	-
飲食店・宿泊業	-	-	-	-	-	-
生活関連サービス・娯楽業	-	-	-	-	-	-
医療・福祉	-	-	-	-	-	-
教育・学習支援業	-	-	-	-	-	-
複合サービス事業	-	-	-	-	-	-
サービス業	869	27.5	748	27.1	815	29.2
サービス業（他に分類されないもの）	-	-	-	-	-	-
公務（他に分類されないもの）	41	1.3	-	-	44	1.6

資料：事業所統計調査、事業所・企業統計調査（平成8年以降）、経済センサス-基礎調査（平成21年）、経済センサス
 （注）平成11・16年は簡易調査で民営事業所のみ調査のため参考として掲載。
 （注）平成14年3月、平成19年11月に日本標準産業分類の改訂が行われ、分類項目の新設、廃止等が行われた。
 事業所・企業統計調査と経済センサス-基礎調査、活動調査について、調査の対象は同様だが調査手法が異なることから結果を単純比較することはできない。

35 産業（大分類）別従業者数の推移

産業大分類	平成8年		平成11年		平成13年	
	実数	構成比	実数	構成比	実数	構成比
総数	23,985	100.0	19,951	100.0	21,602	100.0
農業	9	0.0	9	0.0	8	0.0
林業	22	0.1	10	0.1	11	0.1
農業・林業	-	-	-	-	-	-
漁業	337	1.4	281	1.4	382	1.8
鉱業	45	0.2	22	0.1	36	0.2
鉱業、採石業、砂利採取業	-	-	-	-	-	-
建設業	2,904	12.1	2,654	13.3	2,522	11.7
製造業	5,802	24.2	5,042	25.3	5,138	23.8
電気・ガス・熱供給・水道業	136	0.6	104	0.5	142	0.7
運輸・通信業	1,537	6.4	1,512	7.6	1,189	5.5
情報通信業	-	-	-	-	-	-
運輸業	-	-	-	-	-	-
運輸・郵便業	-	-	-	-	-	-
卸売・小売業、飲食店	5,849	24.4	5,503	27.6	5,218	24.2
卸売・小売業	-	-	-	-	-	-
金融・保険業	566	2.4	560	2.8	429	2.0
不動産業	164	0.7	198	1.0	147	0.7
学術研究、専門・技術サービス業	-	-	-	-	-	-
飲食店・宿泊業	-	-	-	-	-	-
生活関連サービス・娯楽業	-	-	-	-	-	-
医療・福祉	-	-	-	-	-	-
教育・学習支援業	-	-	-	-	-	-
複合サービス事業	-	-	-	-	-	-
サービス業	5,845	24.4	4,056	20.3	5,553	25.7
サービス業（他に分類されないもの）	-	-	-	-	-	-
公務（他に分類されないもの）	769	3.2	-	-	827	3.8

資料：事業所統計調査、事業所・企業統計調査（平成8年以降）、経済センサス基礎調査（平成21年）、経済センサス
 （注）平成11・16年は簡易調査で民営事業所のみ調査のため参考として掲載。
 （注）平成14年3月、平成19年11月に日本標準産業分類の改訂が行われ、分類項目の新設、廃止等が行われた。
 （注）事業所・企業統計調査と経済センサス-基礎調査について、調査の対象は同様だが調査手法が異なることから結果を単純比較することはできない。

(単位：事業所、%)

平成16年		参考		平成18年		平成21年		平成24年	
実数	構成比	実数	構成比	実数	構成比	実数	構成比	実数	構成比
2,438	100.0	2,626	100.0	2,396	100.0	1,635	100.0		
1	0.0	4	0.2	-	-	-	-	-	-
1	0.0	4	0.2	-	-	-	-	-	-
-	-	-	-	7	0.3	4	0.2	-	-
8	0.3	14	0.5	13	0.5	6	0.4	-	-
3	0.1	3	0.1	-	-	-	-	-	-
-	-	-	-	1	0.0	1	0.1	-	-
219	9.0	217	8.3	202	8.4	181	11.1	-	-
160	6.6	162	6.2	137	5.7	99	6.1	-	-
5	0.2	7	0.3	5	0.2	4	0.2	-	-
-	-	-	-	-	-	-	-	-	-
17	0.7	17	0.6	15	0.6	13	0.8	-	-
62	2.5	56	2.1	-	-	-	-	-	-
-	-	-	-	55	2.3	43	2.6	-	-
-	-	-	-	-	-	-	-	-	-
802	32.9	770	29.3	673	28.1	441	27.0	-	-
58	2.4	59	2.2	61	2.5	52	3.2	-	-
132	5.4	141	5.4	147	6.1	95	5.8	-	-
-	-	-	-	59	2.5	48	2.9	-	-
353	14.5	332	12.6	328	13.7	195	11.9	-	-
-	-	-	-	262	10.9	174	10.6	-	-
86	3.5	161	6.1	138	5.8	119	7.3	-	-
45	1.8	85	3.2	70	2.9	26	1.6	-	-
26	1.1	46	1.8	34	1.4	26	1.6	-	-
-	-	-	-	-	-	-	-	-	-
460	18.9	505	19.2	150	6.3	108	6.6	-	-
-	-	43	1.6	39	1.6	-	-	-	-

又-活動調査(速報)(平成24年)

(単位：人、%)

(単位：人、%)

平成16年		参考		平成18年		平成21年		平成24年	
実数	構成比	実数	構成比	実数	構成比	実数	構成比	実数	構成比
16,902	100.0	19,233	100.0	18,679	100.0	13,352	100.0		
4	0.0	28	0.1	-	-	-	-	-	-
7	0.0	23	0.1	-	-	-	-	-	-
-	-	-	-	70	0.4	54	0.4	-	-
206	1.2	253	1.3	252	1.3	196	1.5	-	-
31	0.2	21	0.1	-	-	-	-	-	-
-	-	-	-	14	0.1	15	0.1	-	-
2,207	13.1	1,816	9.4	1,677	9.0	1,678	12.6	-	-
4,149	24.5	4,296	22.3	3,694	19.8	3,043	22.8	-	-
102	0.6	198	1.0	119	0.6	111	0.8	-	-
-	-	-	-	-	-	-	-	-	-
133	0.8	127	0.7	117	0.6	198	1.5	-	-
886	5.2	972	5.1	-	-	-	-	-	-
-	-	-	-	1,033	5.5	711	5.3	-	-
-	-	-	-	-	-	-	-	-	-
3,937	23.3	3,522	18.3	3,507	18.8	2,413	18.1	-	-
389	2.3	347	1.8	442	2.4	364	2.7	-	-
240	1.4	233	1.2	330	1.8	248	1.9	-	-
-	-	-	-	414	2.2	176	1.3	-	-
1,225	7.2	1,113	5.8	1,219	6.5	888	6.7	-	-
-	-	-	-	640	3.4	381	2.9	-	-
1,040	6.2	2,061	10.7	2,307	12.4	1,708	12.8	-	-
161	1.0	760	4.0	669	3.6	125	0.9	-	-
258	1.5	559	2.9	243	1.3	213	1.6	-	-
-	-	-	-	-	-	-	-	-	-
1,927	11.4	2,118	11.0	1,147	6.1	830	6.2	-	-
-	-	786	4.1	785	4.2	-	-	-	-

又活動調査(速報)(平成24年)

36 従業者規模別事業所数及び従業者数

(平成21年)

産業大分類	民				
	1～4人		5～9人		10～
	事業所数	従業者数	事業所数	従業者数	事業所数
総数	1,527	2,972	397	2,583	222
農林漁業	5	13	6	40	3
鉱業、採石業、砂利採取業	-	-	-	-	1
建設業	87	193	72	479	24
製造業	48	108	28	204	25
電気・ガス・熱供給・水道業	-	-	-	-	-
情報通信業	9	20	1	5	4
運輸・郵便業	12	35	13	94	15
卸売・小売業	467	1,013	113	710	73
金融・保険業	35	75	6	43	8
不動産業	132	201	6	42	6
学術研究、専門・技術サービス業	38	78	12	75	4
飲食店・宿泊業	252	479	52	318	15
生活関連サービス・娯楽業	235	353	11	69	9
教育・学習支援業	33	49	6	35	4
医療・福祉	54	121	39	263	15
複合サービス事業	23	63	6	37	2
サービス業(他に分類されないもの)	97	171	26	169	14
公務(他に分類されないもの)	-	-	-	-	-

資料：経済センサス基礎調査

(単位：事業所、人)

営					派遣・下請 従業者のみ	国・地方公共団体	
19人	20～29人		30人以上			事業所数	事業所数
従業者数	事業所数	従業者数	事業所数	従業者数	事業所数	事業所数	従業者数
2,929	67	1,610	84	6,629	9	90	1,956
45	2	50	3	173	-	1	1
14	-	-	-	-	-	-	-
323	11	251	8	431	-	-	-
348	12	305	24	2,729	-	-	-
-	-	-	2	86	1	2	33
61	-	-	1	31	-	-	-
202	6	137	9	565	-	-	-
932	10	234	9	618	1	-	-
111	6	140	2	73	4	-	-
85	-	-	-	-	1	2	2
47	-	-	1	99	-	4	115
187	6	147	2	85	-	1	3
109	2	47	1	36	2	2	26
52	-	-	-	-	-	27	533
191	7	166	15	1137	-	8	429
28	2	52	1	63	-	-	-
194	3	81	6	503	-	4	29
-	-	-	-	-	-	39	785

37 産業（大分類）別、管内別事業所数及び従業者数

（単位：人）

		総 数	本庁管内	中妻管内	小佐野管内	甲子管内	鶴住居管内	栗橋管内	唐丹管内
総 数	事業所数	1,635	549	385	309	209	116	34	33
	従業者数	13,352	4,569	3,445	2,183	1,847	861	242	205
農林漁業	事業所数	10	3	1	0	2	2	2	0
	従業者数	250	105	8	0	16	83	38	0
鉱業・採石業・砂利採取業	事業所数	1	0	1	0	0	0	0	0
	従業者数	15	0	15	0	0	0	0	0
建設業	事業所数	181	40	33	45	34	18	7	4
	従業者数	1,678	563	367	220	259	152	85	32
製造業	事業所数	99	35	13	12	22	12	4	1
	従業者数	3,043	1,017	1,130	77	591	191	25	12
電気・ガス・熱供給・水道業	事業所数	4	2	0	0	0	0	2	0
	従業者数	111	103	0	0	0	0	8	0
情報通信業	事業所数	13	7	6	0	0	0	0	0
	従業者数	198	34	164	0	0	0	0	0
運輸・郵便業	事業所数	43	21	3	4	8	4	1	2
	従業者数	711	441	44	75	115	20	3	13
卸売・小売業	事業所数	441	151	105	85	48	33	8	11
	従業者数	2,413	759	715	461	284	150	19	25
金融・保険業	事業所数	52	21	14	6	7	3	1	0
	従業者数	364	139	106	62	50	5	2	0
不動産業	事業所数	95	32	28	24	6	5	0	0
	従業者数	248	89	73	62	13	11	0	0
学術研究、専門・技術サービス業	事業所数	48	10	16	13	6	3	0	0
	従業者数	176	46	57	50	14	9	0	0
宿泊業、飲食サービス業	事業所数	195	107	49	16	18	3	1	1
	従業者数	888	466	248	71	60	34	4	5
生活関連サービス、娯楽業	事業所数	174	43	48	46	22	8	2	5
	従業者数	381	79	127	113	39	13	3	7
教育、学習支援業	事業所数	26	7	6	10	3	0	0	0
	従業者数	125	31	13	67	14	0	0	0
医療福祉	事業所数	119	27	30	27	15	15	1	4
	従業者数	1,708	354	232	684	240	159	4	35
複合サービス事業	事業所数	26	7	2	3	6	4	2	2
	従業者数	213	72	7	12	30	20	8	64
サービス業(他に分類されないもの)	事業所数	108	36	30	18	12	6	3	3
	従業者数	830	271	139	229	122	14	43	12

資料：平成24年経済センサス活動調査

農業 · 林業

38 農業の概況

区 分	平成7年	平成12年	平成17年	平成22年
基 礎 数 値				
総農家数(戸)	744	606	523	455
販売農家数	433	347	282	207
自給的農家数	311	259	241	248
農業就業人口(人) (販売農家)	720	574	469	340
耕地面積(ha)	1,183	1,035	882	804
田	256	225	216	209
畑	927	810	666	595
農作物				
耕地面積(ha)	190	141	120	97
水稲	172	130	113	93
大豆	18	11	6	4
そば	1	x
収穫量(t)	722	662	559	460
水稲	700	647	550	456
大豆	22	15	8	4
そば	1	x

資料：農林業センサス、面積調査、作況調査

39 経営耕地面積規模別農家数

(単位：戸)

年 別 地区別	総農家数	小 計	販 売 農 家						自給的 農家
			0.3ha 未満	0.3~ 0.5ha	0.5~ 1.0ha	1.0~ 1.5ha	1.5~ 2.0ha	2.0ha 以上	
平成17年	523	282	12	135	104	21	5	5	241
平成22年	455	207	7	88	87	18	3	4	248
釜石	14	2	x	x	x	x	x	x	12
唐丹	75	36	x	x	x	x	x	x	39
甲子	84	41	2	10	24	5	-	-	43
鵜住居	98	43	1	16	21	4	-	1	55
栗橋	184	85	4	41	27	8	2	3	99

資料：農林業センサス

40 専業・兼業別農家数及び世帯員数（販売農家）

（単位：戸、人）

年別 地区別	販売農家					世帯員数 (雇人除く)
	計	専業	兼業			
			計	第1種	第2種	
平成17年	282	56	226	19	207	1,100
平成22年	207	62	145	16	129	741
釜石	2	×	×	×	×	×
唐丹	36	×	×	×	×	×
甲子	41	19	22	5	17	154
鵜住居	43	8	35	3	32	166
栗橋	85	28	57	6	51	275

資料：農林業センサス

41 販売目的の家畜を飼養している農家数と飼養頭羽数

（単位：戸、頭、100羽）

年別	乳用牛		肉用牛		豚		にわとり	
	飼養 農家数	飼養 頭数	飼養 農家数	飼養 頭数	飼養 農家数	飼養 頭数	飼養 農家数	飼養 羽数
平成20年	-	-	44	326	1	×	1	1
21	-	-	47	331	1	×	1	1
22	-	-	43	269	1	×	1	1
23	1	1	38	238	1	×	1	1
24	-	-	36	227	1	×	1	1

資料：水産農林課

42 農業用機械の種類別所有台数

（単位：戸、台）

年別	動力田植機		トラクター		コンバイン	
	農家数	台数	農家数	台数	農家数	台数
平成12年 販売農家	...	249	299	381	...	73
平成17年 販売農家	208	208	224	234	73	73
平成22年 販売農家	135	140	160	170	73	74

資料：農林業センサス

43 農地の転用、移転件数及び面積

(単位：㎡)

区 分	平成20年度		平成21年度		平成22年度		平成23年度		平成24年度	
	件数	面積	件数	面積	件数	面積	件数	面積	件数	面積
農地法第3条 所有権移転	2	2,013	5	13,590	2	7,116	4	16,882	2	1,472
自作地	2	2,013	1	991	2	7,116	3	12,190	2	1,472
無償					1	4,672	1	5,710	-	-
有償	2	2,013	1	991	1	2,444	2	6,480	2	1,472
小作地									-	-
貸借権等の設定移転 (無償も含む)			4	12,599			1	4,692	-	-
農地法第4条 道路水路敷地	10	7,074	6	6,183	8	6,475	5	1,818	8	4,308
住宅敷地その他	10	7,074	6	6,183	8	6,475	5	1,818	1	72
農地法第5条 住宅敷地	14	5,749	9	13,331	12	7,721	33	29,030	51	53,187
公共用地	10	4,584	6	2,082	6	3,749	15	10,697	28	19,193
建物施設			2	1,361	1	1,024	8	10,150	1	2,790
その他施設	4	1,165	1	9,888	5	2,948	10	8,183	12	18,125
その他施設									10	13,079

資料：釜石市農業委員会

44 林業の概況

地 区 別	総土地面積 (ha)	林野面積(ha)			総世帯数 (戸)	総人口 (人)	農家数 (戸)	林家数 (戸)	林野率 (%)
		計	現況森 面積	森林以外 の草生地					
平成17年	44,135	39,463	39,422	41	16,994	42,987	523	1,249	89.4
平成22年	44,143	39,696	39,650	46	16,094	39,574	455	1,204	89.9
釜石	4,587	3,749	14	202	81.7
唐丹	8,120	7,132	75	203	87.8
甲子	11,993	11,237	84	236	93.7
鵜住居	6,562	5,807	98	316	88.5
栗橋	12,881	11,771	184	247	91.4

資料：農林業センサス (注) 総世帯数、総人口は、平成22年国勢調査の概数によった。

45 林野面積

(1) 国 有

(単位：ha)

総 数	林 野 庁	林野庁以外の官庁
10,121	10,121	-

資料：農林業センサス

(2) 民 有

(単位：ha)

総 数	公 有					私 有
	計	県	森林整備法人	市	財産区	
24,321	5,208	3,994	-	881	333	22,602

資料：農林業センサス

水産業

46 階層別、組織別経営体数

業業地区	調査年	計	組織別						漁船 非使用	無動力船 のみ	船外機付 漁船
			個人	会社	漁業 協同 組合	漁業 生産 組合	共同 経営	その他			
合計	平成5年	1,116	1,095	12	2	5	1	1	3	-	...
	平成10年	997	979	10	2	5	-	1	1	-	...
	平成15年	946	933	6	2	2	2	1	1	-	...
	平成20年	827	818	4	2	2	1	-	1	-	255
釜石東部	平成5年	402	395	1	1	4	1	-	-	-	...
	平成10年	378	373	1	1	3	-	-	1	-	...
	平成15年	401	398	-	1	2	-	-	-	-	...
	平成20年	344	341	-	1	2	-	-	-	-	86
釜石	平成5年	135	122	11	-	1	-	1	2	-	...
	平成10年	95	86	8	-	1	-	-	-	-	...
	平成15年	90	85	5	-	-	-	-	1	-	...
	平成20年	82	78	4	-	-	-	-	1	-	49
釜石市内陸	平成5年	-	-	-	-	-	-	-	-	-	...
	平成10年	-	-	-	-	-	-	-	-	-	...
	平成15年	4	4	-	-	-	-	-	-	-	...
	平成20年	2	X	-	-	-	X	X	-	-	X
平田	平成5年	111	111	-	-	-	-	-	-	-	...
	平成10年	101	98	1	-	1	-	1	-	-	...
	平成15年	93	89	1	-	-	2	1	-	-	...
	平成20年	77	X	-	-	-	X	X	-	-	X
白浜浦	平成5年	113	113	-	-	-	-	-	-	-	...
	平成10年	109	109	-	-	-	-	-	-	-	...
	平成15年	115	115	-	-	-	-	-	-	-	...
	平成20年	98	98	-	-	-	-	-	-	-	32
唐丹	平成5年	355	354	-	1	-	-	-	1	-	...
	平成10年	314	313	-	1	-	-	-	-	-	...
	平成15年	243	242	-	1	-	-	-	-	-	...
	平成20年	224	223	-	1	-	-	-	-	-	46

資料:漁業センサス

漁船使用

動力船使用

1トン未満	1～3	3～5	5～10	10～20	20～30	30～50	50～100	100～200	200～500	500～1,000	1,000～3,000	3,000トン以上
215	54	41	16	18	1	1	-	5	4	1	2	-
265	41	27	12	11	1	-	1	4	4	1	-	1
292	27	21	15	9	-	-	1	1	3	-	2	-
2	24	12	10	6	-	-	-	2	1	-	2	-
21	21	9	7	3	-	1	-	1	-	-	-	-
54	9	5	7	-	-	-	1	1	-	-	-	-
97	6	3	7	3	-	-	1	-	-	-	-	-
2	5	5	5	2	-	-	-	-	-	-	-	-
35	35	17	1	7	-	-	-	4	4	1	2	-
50	6	12	2	6	-	-	-	3	3	1	-	1
54	4	11	4	2	-	-	-	1	2	-	2	-
-	5	4	2	1	-	-	-	2	1	-	2	-
-	-	-	-	-	-	-	-	-	-	-	-	-
-	-	-	-	-	-	-	-	-	-	-	-	-
4	-	-	-	-	-	-	-	-	-	-	-	-
-	X	-	-	-	-	-	-	-	-	-	-	-
57	57	1	-	1	-	-	-	-	-	-	-	-
55	-	-	-	-	-	-	-	-	1	-	-	-
56	-	-	-	-	-	-	-	-	1	-	-	-
-	X	-	-	-	-	-	-	-	-	-	-	-
45	45	5	2	-	-	-	-	-	-	-	-	-
50	3	6	-	-	-	-	-	-	-	-	-	-
44	4	5	-	-	-	-	-	-	-	-	-	-
-	3	2	2	-	-	-	-	-	-	-	-	-
57	57	9	6	7	1	-	-	-	-	-	-	-
56	23	4	3	5	1	-	-	-	-	-	-	-
37	13	2	4	4	-	-	-	-	-	-	-	-
-	10	1	1	3	-	-	-	-	-	-	-	-

46 経営体階層別経営体数(つづき)

業業地区	調査年	大 型 定置網	さ け 定置網	小 型 定置網	魚類養殖					海 ほたて が い 養 殖
					ぎんざけ 養 殖	ぶり類 養 殖	まだい 養 殖	ひらめ 養 殖	その他の 魚類養殖	
					合計	平成5年	12	...	7	
	平成10年	7	...	2	...	-	-	-	1	290
	平成15年	6	-	4	-	-	-	-	1	316
	平成20年	4	-	3	-	-	-	-	-	247
釜石東部	平成5年	7	...	4	...	-	166
	平成10年	4	...	2	...	-	-	-	-	177
	平成15年	3	-	4	-	-	-	-	-	194
	平成20年	2	-	3	-	-	-	-	-	149
釜石	平成5年	2	...	1	...	-	-
	平成10年	1	...	-	...	-	-	-	-	-
	平成15年	-	-	-	-	-	-	-	-	-
	平成20年	-	-	-	-	-	-	-	-	2
釜石市内陸	平成5年	-	...	-	...	-	-
	平成10年	-	...	-	...	-	-	-	-	-
	平成15年	-	-	-	-	-	-	-	-	-
	平成20年	X	-	-	-	-	-	-	-	X
平田	平成5年	-	...	-	...	-	38
	平成10年	1	...	-	...	-	-	-	1	41
	平成15年	2	-	-	-	-	-	-	1	33
	平成20年	X	-	-	-	-	-	-	-	X
白浜浦	平成5年	-	...	-	...	-	10
	平成10年	-	...	-	...	-	-	-	-	20
	平成15年	-	-	-	-	-	-	-	-	18
	平成20年	-	-	-	-	-	-	-	-	12
唐丹	平成5年	3	...	2	...	-	69
	平成10年	1	...	-	...	-	-	-	-	52
	平成15年	1	-	-	-	-	-	-	-	71
	平成20年	1	-	-	-	-	-	-	-	50

資料:漁業センサス

(単位:経営体)

面 養 殖											
かき類 養殖	その他の 貝類養殖	くるま えび 養殖	ほや類 養殖	その他の 水産動物 類養殖	こんぶ類 養殖	わかめ類 養殖	のり類 養殖	その他の 海藻類 養殖	真珠 養殖	真珠 母貝 養殖	その他の 養殖
11	384	-	...	-	-	58
23	293	-	...	-	-	12
28	-	-	6	1	14	198	-	-	-	-	...
26	-	-	8	-	2	222	-	-	-	-	...
11	160	-	...	-	-	6
21	92	-	...	-	-	4
14	-	-	3	1	1	64	-	-	-	-	...
11	-	-	6	-	-	68	-	-	-	-	...
-	49	-	...	-	-	3
-	10	-	...	-	-	-
-	-	-	-	-	-	9	-	-	-	-	...
-	-	-	-	-	-	13	-	-	-	-	...
-	-	-	...	-	-	-
-	-	-	...	-	-	-
-	-	-	-	-	-	-	-	-	-	-	...
-	-	-	-	-	-	X	-	-	-	-	...
-	12	-	...	-	-	-
-	2	-	...	-	-	-
-	-	-	-	-	-	-	-	-	-	-	...
-	-	-	-	-	-	X	-	-	-	-	...
-	45	-	...	-	-	4
2	22	-	...	-	-	6
14	-	-	-	-	13	17	-	-	-	-	...
15	-	-	-	-	1	31	-	-	-	-	...
-	118	-	...	-	-	45
-	167	-	...	-	-	2
-	-	-	3	-	-	108	-	-	-	-	...
-	-	-	2	-	1	109	-	-	-	-	...

46 経営体階層別経営体数(つづき)

(単位:経営体)

業業地区	調査年	計	沿岸漁業層		中小 漁業層	大規模 漁業層
			うち、海面養 殖層	うち、左記以外 の沿岸漁業層		
合計	平成5年	1084	736	348	30	...
	平成10年	974	619	355	22	...
	平成15年	930	564	366	14	2
	平成20年	816	505	311	9	2
釜石東部	平成5年	397	343	54	5	...
	平成10年	376	294	82	2	...
	平成15年	397	277	120	4	-
	平成20年	342	234	108	2	-
釜石	平成5年	117	52	65	16	...
	平成10年	81	10	71	13	...
	平成15年	83	9	74	5	2
	平成20年	76	15	61	4	2
釜石市内陸	平成5年	-	-	-	-	...
	平成10年	-	-	-	-	...
	平成15年	4	-	4	-	-
	平成20年	X	X	X	X	X
平田	平成5年	110	50	60	1	...
	平成10年	100	44	56	1	...
	平成15年	92	34	58	1	-
	平成20年	X	X	X	X	X
白浜浦	平成5年	113	59	54	-	...
	平成10年	109	50	59	-	...
	平成15年	115	62	53	-	-
	平成20年	98	59	39	-	-
唐丹	平成5年	347	232	115	8	...
	平成10年	308	221	87	6	...
	平成15年	239	182	57	4	-
	平成20年	221	162	59	3	-

資料:漁業センサス

47 海面漁業・養殖業生産量

(単位：トン)

年	合計	海面漁業						養殖業
		計	遠洋漁業	沖合漁業	沿岸漁業			
					小計	漁船漁業	定置漁業	
平成17年	38,809	31,633	X	X	X	X	8,664	7,176
18	35,075	27,885	X	X	X	X	9,507	7,190
19	31,304	24,033	X	X	X	X	8,953	7,271
20	37,714	30,230	X	X	X	X	8,779	6,944
21	38,858	32,319	X	X	X	X	7,390	6,539
22	42,932	35,978	X	X	X	X	8,667	6,954

資料：水産農林課（岩手県農林水産統計年報）

48 海面漁業（漁業種類別漁獲量）

(単位：トン)

区分	平成21年	平成22年	平成23年
合計	32,319	35,978	23,725
網漁業			
底引き網			
沖合底びき網 1そうびき	-	-	-
2そうびき	-	X	X
小型底びき網	-	0	X
船びき網	1,016	1,430	216
まき網			
大中型まき網	-	-	-
中小型まき網	-	-	-
刺網			
さけ・ます流し網	-	-	-
かじき等流し網	X	X	-
その他の刺し網	62	55	25
敷網			
さんま棒受網	4,202	2,380	3,199
定置網			
大型定置網	7,153	8,437	5,394
小型定置網	237	230	X
その他の網漁業	33	24	2
釣漁業			
はえ縄			
遠洋まぐろはえ縄	X	X	X
近海まぐろはえ縄	-	-	-
沿岸まぐろはえ縄	-	-	-
その他のはえ縄	31	27	15
はえ縄以外の釣			
近海いか釣	-	-	-
沿岸いか釣	444	236	168
ひき縄釣	-	-	-
その他の釣	3	3	-
その他			
採貝・採藻	94	55	30
その他の漁業	722	466	78

資料：海面漁業生産統計調査

49 海面漁業（魚種別漁獲量）

（単位：t）

魚種	平成21年	平成22年	平成23年
合 計	32,319	35,978	23,725
魚類計	24,204	29,537	17,786
くろまぐろ	292	179	105
みなみまぐろ	155	94	96
びんなが	442	331	482
めばち	2,082	1,323	1,070
きはだ	1,813	1,744	933
その他のまぐろ類	-	-	-
まかじき	38	33	34
めかじき	212	139	159
くろかじき類	157	138	82
その他のかじき類	76	71	35
かつお	6	3	4
そうだがつお類	16	75	25
さめ類	948	740	467
さけ類	3,450	2,288	991
ます類	2	4	0
にしん	0	0	0
まいわし	9	18	2
うるめいわし	9	11	15
かたくちいわし	102	99	1
まあじ	69	58	5
むろあじ類	-	-	-
さば類	1,966	4,253	1,138
さんま	4,220	2,380	3,199
ぶり類	330	815	2,636
ひらめ	8	9	9
かれい類	73	90	81
まだら	5,151	7,717	3,820
すけとうだら	1,852	6,344	1,977
ほっけ	17	2	0
きちじ	56	50	42
あなご類	6	6	2
たい類	2	1	9
さわら類	45	48	23
ふぐ類	2	5	4
すずき類	1	0	0
いかなご	5	2	-
その他の魚類	590	466	341
えび類	1	1	1
かに類	8	8	7
おきあみ類	1,016	1,430	216
貝類計	82	71	30
あわび類	70	43	29
あさり類	-	-	-
ほたてがい	-	-	-
その他の貝類	11	28	1
いか類計	6,271	4,473	5,580
するめいか	6,235	4,446	5,512
あかいか	0	-	22
その他のいか類	36	28	47
たこ類	252	195	82
うに類	283	184	-
海産ほ乳類	190	68	21
その他の水産動物類	1	2	1
海藻類計	12	9	1
こんぶ類	1	1	-
その他の海藻類	11	8	1

資料：海面漁業生産統計調査

(注) 漁獲量はキログラムのものを四捨五入し、トンで計上したため合計と内訳が一致しない場合がある。

50 海面養殖業（養殖種類別）

（１） 収穫量

（単位：トン）

年	19	20	21	22	23
合計	7,271	6,944	6,539	6,954	476
わかめ	3,824	3,443	4,087	3,435	126
こんぶ	1,150	1,346	494	1,444	-
ほたて	1,859	1,648	1,643	1,759	279
かき	332	378	279	273	11
ほや	105	121	X	69	X
その他	1	X	X	X	X

資料：海面漁業生産統計調査

（２） 生産額

（単位：百万円）

年	20	21	22	23	24
合計	X	X	X	X	X
わかめ	448	504	57	123	277
こんぶ	176	199	328	-	58
ほたて	518	458	535	-	66
かき	104	74	79	-	14
ほや	14	4	3	-	-
その他	X	X	X	X	X

資料：水産農林課（漁業協同組合業務報告書から）

51 海面漁業（漁業種別水揚高）

（単位：隻、t、千円）

漁業種別 船籍	平成23年度			平成24年度		
	隻数	数量	金額	隻数	数量	金額
総数	4,717	8,211	1,487,756	10,439	9,800	1,682,202
地元	2,658	5,725	1,115,982	6,420	6,504	1,284,106
廻来	2,059	2,486	371,774	4,019	3,296	398,096
鮭鱒延縄						
地元	-	-	-	13	2	497
廻来	-	-	-	41	11	3,456
小延縄						
地元	76	1	583	387	6	2,127
廻来	222	8	2,304	637	16	5,142
定置網						
地元	842	5,111	981,536	1,873	3,685	831,529
廻来	1	4	392	101	83	28,462
機船底曳網						
地元	-	-	-	103	1,278	238,071
廻来	-	-	-	-	-	-
突棒						
地元	1	-	53	3	1	648
廻来	-	-	-	31	9	7,257
延縄						
地元	14	2	810	-	-	-
廻来	10	1	361	-	-	-
流し・刺網						
地元	345	15	12,877	861	26	23,591
廻来	405	30	12,486	665	105	26,993
さんま棒受						
地元	1	6	270	6	76	2,200
廻来	43	2,165	246,834	51	2,360	135,152
小女子棒受						
地元	-	-	-	2	-	69
廻来	-	-	-	4	-	205
いさだ網						
地元	67	395	14,073	201	1,163	44,603
廻来	14	80	2,892	72	432	14,768
いか一本釣						
地元	182	80	27,032	193	66	27,059
廻来	10	4	1,517	49	44	16,998
かつお一本釣						
地元	-	-	-	-	-	-
廻来	-	-	-	-	-	-
旋網						
地元	-	-	-	-	-	-
廻来	-	-	-	-	-	-
沖合いかつり						
地元	-	-	-	-	-	-
廻来	-	-	-	-	-	-
搬入魚類						
地元	293	37	46,377	849	68	39,797
廻来	71	2	3,201	232	11	12,779
磯建網						
地元	27	1	528	41	3	1,501
廻来	58	8	3,272	69	8	3,836
赤いか釣						
地元	24	10	2,604	-	-	-
廻来	-	-	-	-	-	-
かご						
地元	512	46	24,547	1,305	105	64,322
廻来	1,145	184	97,302	1,893	215	140,726
河川						
地元	30	14	1,087	29	14	733
廻来	-	-	-	-	-	-
その他の漁業						
地元	244	7	3,605	554	11	7,359
廻来	80	-	1,213	174	2	2,322

資料：水産農林課（釜石漁連地方卸売市場水揚統計）

52 海面漁業（魚種別水揚高）

（単位：kg、千円、円）

魚種	平成23年度			平成24年度		
	数量	金額	平均単価	数量	金額	平均単価
合計	8,222,801.2	1,487,769	181	9,811,692.1	1,682,214	171
秋さけ	866,213.7	551,032	636	838,689.4	490,420	585
からふとます	-	-	-	19.8	5	288
しろさけ	74.5	169	2,263	1,352.5	1,777	1,314
さくらます	165.6	86	518	1,461.5	1,729	1,183
ますのすけ	30.6	35	1,145	194.9	280	1,436
冷釣あかいか	10,889.0	2,605	-	-	-	-
むらさきいか	-	-	-	-	-	-
するめいか	456,980.9	101,270	222	1,699,018.7	370,466	218
やりいか	26,206.0	11,069	422	19,393.9	10,413	537
その他いか	123.8	102	827	2,098.2	406	193
さんま	2,172,246.8	247,108	114	2,437,881.8	137,353	56
めかじき	281.0	277	984	10,220.0	8,138	796
まかじき	-	-	-	1,016.0	502	494
たこ	212,302.2	95,556	450	303,302.5	176,585	582
ひらめ	7,659.9	6,084	794	15,289.9	12,641	827
まつかわ	45.2	39	856	64.7	79	1,216
かれい類	14,996.6	16,402	1,094	26,890.4	27,831	1,035
黒まぐろ	1,249.0	2,872	2,299	3,626.0	9,149	2,523
めじ	5,058.0	6,673	1,319	15,293.3	21,989	1,438
さば	1,112,010.6	52,567	47	1,338,682.9	82,500	62
かに	19,355.6	26,484	1,368	22,893.8	32,931	1,438
たら	15,932.9	3,564	224	205,177.0	26,416	129
すけそう	133.0	19	146	211,363.0	8,239	39
いるか	-	-	-	-	-	-
めぬけ	1.0	3	3,150	6.5	10	1,494
きちじ	71.8	68	953	227.5	283	1,241
あいなめ	2,910.6	2,787	958	5,937.6	4,091	689
ぶり	9,620.0	6,542	680	2,442.3	971	397
わらさ	103,210.2	11,034	107	88,049.7	13,022	148
そっこ	78,203.7	7,202	92	492,563.8	48,509	98
こうなご	-	-	-	160.0	275	1,720
かつお	-	-	-	0.0	0	0
たい	10,421.3	2,141	205	16,378.6	5,639	344
いわし	8,571.2	428	50	8,106.2	473	58
すい	4,489.1	1,407	313	7,542.7	2,354	312
どんこ	6,020.5	1,508	250	11,589.9	2,485	214
いさだ	476,280.0	16,966	36	1,596,390.0	59,371	37
もうかさめ	-	-	-	-	-	-
よしきりさめ	1.0	-	53	2.0	0	79
その他さめ	200.2	33	163	65.3	2	36
あじ	4,365.5	390	89	13,655.0	1,697	124
すずき	106.4	79	739	142.3	138	967
搬入	39,780.9	49,579	1,246	80,674.5	52,577	652
その他	2,556,592.9	263,593	103	333,828.0	70,468	211

資料：釜石漁連地方卸売市場水揚統計

53 釜石魚市場への都道府県別水揚高

年度別 県別	隻数	数量 (kg)	割合 (%)	金額 (千円)	割合 (%)	
平成22年度計	22,964	15,429,542	100	2,772,776	100	
地元	12,419	8,964,007	56	1,758,112	61	
県内	10,361	3,721,290	23	688,469	24	
県外	福島	27	1,272,448	21	157,378	15
	宮城	112	947,401		125,955	
	北海道	28	397,046		30,275	
	茨城	11	122,180		11,155	
	青森	6	5,170		1,432	
平成23年度計	4,713	7,967,186	100	1,458,802	100	
地元	2,660	5,732,318	70	1,115,990	75	
県内	2,015	417,640	5	132,749	9	
県外	福島	26	1,373,565	25	145,292	16
	宮城	5	125,861		26,900	
	北海道	7	317,802		37,871	
	茨城	0	0		0	
	青森	0	0		0	
平成24年度計	10,439	9,811,672	100	1,682,214	100	
地元	6,417	6,510,789	66	1,284,061	76	
県内	3,945	1,047,823	11	256,583	15	
県外	福島	16	722,916	23	45,150	9
	宮城	8	115,113		3,888	
	北海道	17	900,904		41,832	
	茨城	0	0		0	
	青森	24	37,220		14,616	
	静岡	0	0		0	
	その他	12	476,907		36,084	

資料：釜石漁連地方卸売市場水揚統計

54 鮭水揚げ量の推移

(単位：尾)

年 度	河川採捕					市場水揚げ				
	鵜住居川	水海川	甲子川	片岸川	熊野川	合計	定置網	はえなわ	その他	合計
平成10年度	21,627	-	26,603	93,282	27,162	168,674	1,494,518	43,232	14,065	1,551,815
11	16,126	86	25,643	32,510	11,362	85,727	1,013,018	4,813	17,827	1,035,658
12	21,311	-	22,594	34,560	4,678	83,143	772,804	2,947	12,153	787,904
13	13,583	78	18,955	41,959	2,802	77,377	1,135,767	1,095	1,005	1,137,867
14	10,904	-	11,844	38,787	2,695	64,230	1,262,554	2,113	11,355	1,276,022
15	13,408	-	10,076	50,381	2,630	76,495	1,097,705	204	6,432	1,104,341
16	19,043	-	14,007	85,891	4,955	123,896	1,313,417	1,878	13,200	1,358,495
17	28,086	-	19,805	46,886	4,129	98,906	1,023,517	18,824	64,972	1,107,313
18	16,373	-	23,708	48,443	5,103	93,627	1,051,025	1,928	14,725	1,067,678
19	12,412	-	13,015	15,697	4,187	45,311	1,005,901	505	14,093	1,020,499
20	15,426	-	25,420	40,670	7,740	89,256	970,528	65	8,369	978,962
21	26,667	-	45,500	72,757	19,255	164,179	1,037,805	782	6,424	1,045,011
22	14,323	-	21,906	45,163	7,064	88,456	650,507	0	4,656	655,163

資料：県水産振興課「岩手のさけ・ますに関する資料」

55 鮭稚魚放流数の推移

(単位：千尾)

年 度	鵜住居川	甲子川	片岸川	熊野川	合 計
平成10年度	14,661	7,455	26,570	5,100	53,786
11	14,600	7,842	25,000	5,100	52,542
12	11,775	6,815	25,000	5,100	48,690
13	14,600	2,642	25,000	5,100	47,342
14	14,600	0	25,000	5,100	44,700
15	14,600	4,144	25,000	5,100	48,844
16	14,600	4,908	25,000	5,100	49,608
17	14,628	6,750	25,000	5,100	51,478
18	14,600	6,666	24,000	4,600	49,866
19	14,600	7,000	25,000	5,100	51,700
20	14,600	7,000	25,000	5,100	51,700
21	14,600	7,000	25,000	5,100	51,700
22	14,100	6,800	24,100	4,900	49,900

資料：県水産振興課「岩手県のさけ・ますに関する資料」

56 漁港概要

平成25年3月31日現在

漁港名	種別	管理者	漁港指定年月日	外郭施設(m)	係留施設(m)	所在地
釜石	第3種	岩手県	S.26.10.17 H.24.10.23 区域変更	3,351	1,891	釜石市浜町
小白浜	第2種	岩手県	S.26.7.10 S.52.3.3 区域変更	1,369	1,195	釜石市唐丹町字小白浜、片岸、荒川
箱崎	第2種	岩手県	S.26.11.14 S.35.2.2 区域変更 S.37.10.25 種類変更 H.11.3.11 区域変更	1,750	1,120	釜石市箱崎町
白浜(鷺)	第2種	岩手県	S.26.11.14 S.43.12.16 種類変更 S.63.11.18 改正	921	599	釜石市箱崎町白浜
唐丹	第2種	岩手県	S.56.10.14 S.57.2.1 種類変更	809	649	釜石市唐丹町本郷 花露辺
両石	第2種	岩手県	S.26.11.14 S.38.10.16 区域変更 S.43.12.16 種類変更 S.52.12.14 改正	973	815	釜石市両石町
大石	第1種	釜石市	S.26.11.14	923	385	釜石市唐丹町大石
佐須	第1種	釜石市	S.26.11.14 S.35.2.2 改正	432	154	釜石市大字平田佐須
白浜(釜)	第1種	釜石市	S.26.11.14	915	458	釜石市大字平田尾崎白浜
平田	第1種	釜石市	S.26.11.14	1,203	716	釜石市大字平田
嬉石	第1種	釜石市	S.26.11.14	0	36	釜石市嬉石町
仮宿	第1種	釜石市	S.27.10.21 S.48.5.16 改正	564	103	釜石市箱崎町仮宿
桑ノ浜	第1種	釜石市	S.29.10.30	469	322	釜石市箱崎町桑ノ浜
片岸	第1種	釜石市	S.30.10.21 S.54.11.26 改正	271	135	釜石市片岸町
室浜	第1種	釜石市	S.26.11.14 S.52.3.31 改正	885	261	釜石市片岸町室浜

資料：釜石市漁港台帳

- (注) 漁港種別 第1種 漁港の利用範囲が地元の漁業者が主として利用するもの。
 第2種 漁港の利用範囲が第1種より広く、第3種に属さないもの。
 第3種 漁港の利用範囲が全国的なもの。

外郭施設 防波堤、防砂堤、導流堤、護岸、突堤、堤防等
 係留施設 岸壁、物揚場、船揚場等

工業

57 事業所数、従業者数及び製造品出荷額等

産業中分類 従業者規模 経営組織	事業所数	従業者数 (人)	現金給与総額 (万円)	原材料使用額等 (万円)	製造品出荷額等 (万円)	粗付加価値額 (万円)
平成20年	94	3,899	1,387,097	8,263,545	13,668,993	5,232,155
平成21年	90	3,799	1,264,366	6,394,009	9,013,802	2,571,380
平成22年	86	3,419	1,181,125	6,876,211	11,063,101	4,118,766
09 食料品	32	724	139,830	570,960	1,000,397	411,104
10 飲料・飼料	3	66	23,638	26,203	96,185	64,444
11 繊維	2	19	X	X	X	X
12 木材	1	9	X	X	X	X
13 家具	1	130	X	X	X	X
14 パルプ・紙	1	12	X	X	X	X
15 印刷	3	42	X	X	X	X
16 化学	3	35	10,383	53,061	100,553	45,230
17 石油	-	-	-	-	-	-
18 プラスチック	7	216	54,323	99,326	208,968	104,463
19 ゴム	-	-	-	-	-	-
20 皮革	-	-	-	-	-	-
21 窯業	5	55	20,880	44,035	83,098	37,204
22 鉄鋼	5	521	297,556	3,913,444	5,657,888	1,711,869
23 非鉄	-	-	-	-	-	-
24 金属	5	62	21,730	24,649	49,477	23,646
25 はん用	6	1,170	452,264	1,578,270	2,875,346	1,314,710
26 生産用	4	118	42,036	131,907	290,649	151,239
27 業務用	-	-	-	-	-	-
28 電子	2	54	X	X	X	X
29 電気	1	7	X	X	X	X
30 情報	2	44	X	X	X	X
31 輸送	2	46	X	X	X	X
32 その他	1	89	X	X	X	X
4～9人	29	192	42,429	143,751	312,468	160,680
10～19人	21	283	73,446	178,660	348,710	159,748
20～29人	15	372	98,868	185,112	372,909	178,854
30～49人	8	314	87,568	330,535	598,622	260,795
50～99人	8	539	124,598	531,954	985,637	434,863
100～199人	3	411	X	X	X	X
200～299人	1	266	X	X	X	X
300～499人	-	-	-	-	-	-
500～999人	-	-	-	-	-	-
1,000人以上	1	1,042	X	X	X	X
会社	72	3,242	1,156,642	6,842,632	10,986,674	4,077,960
組合・その他の法人	3	47	6,118	19,887	33,842	13,290
個人	11	130	18,365	13,692	42,585	27,516

資料:工業統計調査

商業

58 産業中分類別商店数、従業者数及び商品販売額等（飲食店を除く）

平成16年

産業中分類	商店数	従業者数 (人)	年間販売額 (万円)	その他の収入 額(万円)	売場面積 (㎡)
総数	793	3,755	8,800,852	236,015	56,617
各種商品卸売業	1	1	x	-	-
繊維・衣服等卸売業	1	3	x	x	-
飲食料品卸売業	51	316	934,385	11,127	-
建築材料, 鉱物・金属材料等卸売業	25	144	1,232,573	6,904	-
機械器具卸売業	33	182	624,106	84,802	-
その他の卸売業	26	160	1,610,014	290	-
各種商品小売業	3	64	173,618	1,865	4,498
織物・衣服・身の回り品小売業	89	232	318,733	4,062	7,895
飲食料品小売業	267	1,125	1,592,087	13,367	20,232
自動車・自転車小売業	36	225	542,174	70,656	690
家具・什器・家庭用機械器具小売業	59	196	284,312	4,710	6,561
その他の小売業	202	1,107	1,482,523	38,224	16,741

資料：商業統計調査

平成19年

産業中分類	商店数	従業者数 (人)	年間販売額 (万円)	その他の収入 額(万円)	売場面積 (㎡)
総数	733	3,262	7,813,316	288,131	51,798
各種商品卸売業	2	14	x	-	-
繊維・衣服等卸売業	1	3	x	-	-
飲食料品卸売業	49	241	844,253	7,015	-
建築材料, 鉱物・金属材料等卸売業	23	140	931,823	83	-
機械器具卸売業	40	174	659,582	66,744	-
その他の卸売業	26	152	1,327,146	3,147	-
各種商品小売業	3	20	16,605	-	121
織物・衣服・身の回り品小売業	73	195	177,892	1,683	6,890
飲食料品小売業	239	1,129	1,567,679	16,201	22,777
自動車・自転車小売業	34	220	467,656	118,811	587
家具・什器・家庭用機械器具小売業	47	149	202,906	27,735	3,710
その他の小売業	196	825	1,559,310	46,712	17,713

資料：商業統計調査

59 産業中分類別商店数（飲食店を除く）

産業中分類	平成16年			平成19年		
	商店数	構成比 (%)	対前回比 (%)	商店数	構成比 (%)	対前回比 (%)
総数	793	100.0	93.4	733	100.0	92.4
各種商品卸売業	1	0.1	50.0	2	0.3	200.0
繊維・衣服等卸売業	1	0.1	50.0	1	0.1	100.0
飲食料品卸売業	51	6.4	102.0	49	6.7	96.1
建築材料、鉱物・金属材料等卸売業	25	3.2	96.2	23	3.1	92.0
機械器具卸売業	33	4.2	100.0	40	5.5	121.2
その他の卸売業	26	3.3	89.7	26	3.5	100.0
各種商品小売業	3	0.4	75.0	3	0.4	100.0
織物・衣服・身の回り品小売業	89	11.2	93.7	73	10.0	82.0
飲食料品小売業	267	33.7	90.5	239	32.6	89.5
自動車・自転車小売業	36	4.5	92.3	34	4.6	94.4
家具・什器・家庭用機械器具小売業	59	7.4	95.2	47	6.4	79.7
その他の小売業	202	25.5	95.3	196	26.7	97.0

資料：商業統計調査

60 産業中分類別従業者数（飲食店を除く）

産業中分類	平成16年			平成19年		
	従業者数 (人)	構成比 (%)	対前回比 (%)	従業者数 (人)	構成比 (%)	対前回比 (%)
総数	3,755	100.0	97.9	3,262	100.0	86.9
各種商品卸売業	1	0.0	33.3	14	0.4	1400.0
繊維・衣服等卸売業	3	0.1	60.0	3	0.1	100.0
飲食料品卸売業	316	8.4	106.4	241	7.4	76.3
建築材料、鉱物・金属材料等卸売業	144	3.8	87.3	140	4.3	97.2
機械器具卸売業	182	4.8	126.4	174	5.3	95.6
その他の卸売業	160	4.3	94.1	152	4.7	95.0
各種商品小売業	64	1.7	64.0	20	0.6	31.3
織物・衣服・身の回り品小売業	232	6.2	98.3	195	6.0	84.1
飲食料品小売業	1,125	30.0	100.8	1,129	34.6	100.4
自動車・自転車小売業	225	6.0	88.9	220	6.7	97.8
家具・什器・家庭用機械器具小売業	196	5.2	70.3	149	4.6	76.0
その他の小売業	1,107	29.5	103.6	825	25.3	74.5

資料：商業統計調査

61 産業中分類別年間販売額（飲食店を除く）

（単位：万円）

産業中分類	平成16年			平成19年		
	年間販売額	構成比 (%)	対前回比 (%)	年間販売額	構成比 (%)	対前回比 (%)
	8,800,852	100.0	101.5	7,813,316	100.0	88.8
各種商品卸売業	x	x	-	x	x	-
繊維・衣服等卸売業	x	x	-	x	x	-
飲食料品卸売業	934,385	10.6	90.1	844,253	10.8	90.4
建築材料、鉱物・金属材料等卸売業	1,232,573	14.0	114.9	931,823	11.9	75.6
機械器具卸売業	624,106	7.1	120.8	659,582	8.4	105.7
その他の卸売業	1,610,014	18.3	99.9	1,327,146	17.0	82.4
各種商品小売業	173,618	2.0	63.3	16,605	0.2	9.6
織物・衣服・身の回り品小売業	318,733	3.6	118.2	177,892	2.3	55.8
飲食料品小売業	1,592,087	18.1	101.5	1,567,679	20.1	98.5
自動車・自転車小売業	542,174	6.2	84.7	467,656	6.0	86.3
家具・什器・家庭用機械器具小売業	284,312	3.2	66.9	202,906	2.6	71.4
その他の小売業	1,482,523	16.8	120.1	1,559,310	20.0	105.2

資料：商業統計調査

62 観光客入込数

（単位：人）

地域 (観光地名)	平成21年	平成22年	平成23年	平成24年
総数	998,221	1,034,690	263,741	506,538
鎌崎(釜石大観音)	92,550	74,551	27,200	43,123
根浜海岸	61,980	78,844	3,495	...
五葉山	12,804	24,269	4,477	7,894
橋野高炉跡
その他海岸	30,613	38,239	676	...
荒川海岸	14,491	18,945	120	...
その他	785,783	799,842	227,773	455,521

資料：観光交流課

金融

63 銀行預金及び貸出額

(1) 預 金

年度別	総 数			定期預金			当
	受 入	払 戻	差引残高	受 入	払 戻	差引残高	受 入
平成20年度	622,817	621,259	125,309	105,822	104,747	74,638	97,230
21	590,721	590,951	129,771	103,474	103,956	75,500	91,641
22
23	826,397	801,006	183,363	117,925	113,829	79,428	127,832
24	1,021,354	967,648	237,306	153,183	119,126	114,942	180,103

(2) 貸 出

年度別	総 数			手形貸付			当
	貸 出	回 収	差引残高	貸 出	回 収	差引残高	貸 出
平成20年度	67,693	69,147	45,476	17,604	18,563	5,941	42,557
21	64,925	73,517	45,497	15,930	16,265	5,953	40,520
22
23	91,424	92,564	60,319	9,581	10,362	4,341	73,560
24	147,163	147,636	41,669	10,044	10,166	3,280	130,302

資料：市内銀行、信用金庫

(注) 四捨五入し計上したため総数と内訳が一致しない場合がある

64 手形交換高の状況

年度別	手形交換高			不渡手形高			
	枚 数	金 額	1枚当たり平均交換高	人 員	枚 数	金 額	1枚当たり平均不渡り金額
平成20年度	10,440	7,912,788	758	10	32	12,656	396
21	8,840	6,211,170	703	9	63	29,396	467
22	8,910	6,747,239	757	1	1	1,000	1,000
23	3,950	3,712,917	940	14	37	34,015	919
24	5,539	7,433,625	1342	-	-	-	-

資料：釜石手形交換所

(単位：百万円)

座預金		普通預金			その他預金		
払戻	差引残高	受入	払戻	差引残高	受入	払戻	差引残高
92,402	1,339	318,981	318,488	44,869	100,780	100,634	4,442
91,407	1,923	302,795	302,674	47,228	74,272	74,387	5,120
...
128,232	2,434	455,555	432,682	96,910	125,085	126,263	4,591
179,284	3,422	575,283	556,982	113,445	112,783	112,255	5,495

(単位：百万円)

座貸越		割引手形			証書貸付		
回収	差引残高	貸出	回収	差引残高	貸出	回収	差引残高
39,343	5,056	2,951	3,078	421	7,609	8,162	34,056
40,881	4,856	2,600	2,739	318	5,772	6,884	34,231
...
74,973	4,000	841	939	209	7,442	6,290	51,769
130,831	3,400	852	883	249	5,956	5,756	34,738

(単位：千円)

取引停止処分		
人員	枚数	金額
3	6	2,145
2	3	1,793
-	-	-
1	1	120
-	-	-

65 釜石市中小企業融資制度融資斡旋状況

年度別	融資申請 (件)	融資額 (千円)
平成20年度	189	1,536,270
21	173	1,107,370
22	183	1,189,404
23	78	672,179
24	69	560,060

資料：商工労政課

(注) 釜石市中小企業振興資金融資制度

運輸 · 通信

66 道路

各年4月1日現在(単位:m)

区 分	平成20年		平成21年		平成22年		平成23年		平成24年	
	個所数	延長	個所数	延長	個所数	延長	個所数	延長	個所数	延長
国 道	54	3,332	54	3,332	54	3,332	58	3,979	58	3,979
舗装延長	54	3,332	54	3,332	54	3,332	58	3,979	58	3,979
(舗装率)	(100.0)		(100.0)		(100.0)		(100.0)		(100.0)	
県 道	39	800	39	818	39	818	40	891.4	40	891.4
舗装延長	39	800	39	818	39	818	40	891.4	40	891.4
(舗装率)	(69.3)		(69.3)		(69.3)		(69.8)		(69.8)	
市 道	267	4,297	269	4,311	276	4,412	276	4,412	276	4,412
改良済	222	4,023	224	4,037	231	4,138	231	4,138	231	4,138
(改良率)	(59.7)		(59.9)		(59.9)		(59.9)		(59.9)	
舗装済延長	272,895		274,968		276,356		276,356		276,356	
未舗装延長	235,510		234,996		237,442		237,442		237,442	
(舗装率)	(53.7)		(53.9)		(53.8)		(53.8)		(53.8)	
幅員5.5m未満	441,301		442,630		445,595		445,595		445,595	
改良済	237,597		238,999		240,277		240,277		240,277	
(改良率)	(53.8)		(54.0)		(53.9)		(53.9)		(53.9)	
幅員5.5m以上	67,104		67,334		68,203		68,203		68,203	
改良済	66,015		66,245		67,693		67,693		67,693	
(改良率)	(98.4)		(98.4)		(99.3)		(99.3)		(99.3)	

資料：三陸国道事務所釜石維持出張所、沿岸広域振興局土木部、市建設課

67 橋 梁

各年4月1日現在(単位:m)

区 分	平成20年		平成21年		平成22年		平成23年		平成24年	
	個所数	延長	個所数	延長	個所数	延長	個所数	延長	個所数	延長
国 道	54	3,332	54	3,332	54	3,332	58	3,979	58	3,979
永久橋	54	3,332	54	3,332	54	3,332	58	3,979	58	3,979
木 橋	-	-	-	-	-	-	-	-	-	-
県 道	39	800	39	818	39	818	40	891.4	40	891.4
永久橋	39	800	39	818	39	818	40	891.4	40	891.4
木 橋	-	-	-	-	-	-	-	-	-	-
市 道	267	4,297	269	4,311	276	4,412	276	4,412	276	4,412
永久橋	222	4,023	224	4,037	231	4,138	231	4,138	231	4,138
木 橋	45	274	45	274	45	274	45	274	45	274

資料：三陸国道事務所釜石維持出張所、沿岸広域振興局土木部、市建設課

68 公園の概況

平成25年3月31日現在

名 称	所 在 地	面 積	開園年月日	種 別	土地所有別
大平公園	大平町3丁目	5.60 ha	昭和 30 . 4 . 1	地区公園	市有地
大天場公園	中妻町3丁目及び八雲町	1.60	平成 2 . 7 . 31	"	市有地・借地
	"	1.30	6 . 3 . 31	"	"
	"	0.19	7 . 2 . 1	"	借地
	"	1.10	7 . 3 . 31	"	市有地・借地
薬師公園	大町3丁目1番	0.60	昭和 52 . 3 . 25	近隣公園	市有地
尾崎公園	大字釜石第1地割	0.70	54 . 5 . 5	"	"
野田中央公園	野田町1丁目5番	0.60	56 . 4 . 10	"	"
岩井町公園	中妻町2丁目161番	0.12	48 . 12 . 16	街区公園	"
新町公園	新町1番	0.19	49 . 2 . 28	"	"
野田団地公園	野田町5丁目3番2番	0.15	49 . 3 . 25	"	"
八雲公園	中妻町1丁目3番	0.19	50 . 3 . 27	"	"
松原公園	松原町2丁目46番1号	0.11	50 . 3 . 27	"	"
		-0.05	平成 16 . 4 . 30	"	"
台村公園	浜町2丁目63番	0.13	51 . 2 . 18	"	"
大只越公園	大只越町1丁目49番1号	0.33	53 . 11 . 30	"	"
定内公園	定内町1丁目4番	0.37	55 . 1 . 7	"	"
野田西公園	野田町2丁目1番6番	0.49	57 . 9 . 25	"	"
向定内公園	定内町3丁目4番	0.42	51 . 10 . 10	"	"
野田北公園	野田町4丁目7番	0.29	平成 4 . 8 . 1	"	"
小佐野東公園	小佐野町3丁目2番	0.10	53 . 3 . 28	"	借地
小佐野西公園	小佐野町4丁目5番	0.15	53 . 10 . 7	"	"
小川公園	小川町4丁目5番	0.07	53 . 3 . 30	"	"
日向公園	鵜住居町第28地割22番地4	0.15	52 . 12 . 4	"	市有地
源太沢公園	源太沢町1丁目5番1号	0.12	55 . 12 . 15	"	"
大畑団地公園	甲子町第9地割241番地217	0.15	58 . 11 . 13	"	"
上平田中央公園	大字平田第2地割25番地160	0.19	59 . 10 . 15	"	"
両石公園	両石町第3地割	0.12	61 . 8 . 1	"	"
平田公園	大字平田第5地割	3.34	平成 5 . 3 . 31	総合公園	"
	"	5.66	6 . 10 . 1	"	"
水海公園	両石町第5地割	27.80	昭和 60 . 3 . 20	"	"
	"	14.40	平成 6 . 3 . 31	"	"
	"	7.50	7 . 3 . 31	"	"
大平墓地公園	大字釜石第16地割	1.30	昭和 58 . 6 . 11	特殊公園	"
	及び大字平田第3地割	1.50	60 . 6 . 29	"	"
	"	3.80	平成 8 . 3 . 29	"	"
青葉通り緑地	大町1・2・3丁目	0.20	昭和 58 . 3 . 25	都市緑地	"
港町西公園	港町2丁目	0.14	平成 2 . 8 . 31	その他の都市公園	"
港町東公園	港町2丁目	0.70	2 . 8 . 31	"	"
松倉東公園	甲子町第10地割159番地43	0.02	7 . 2 . 1	"	"
中妻東公園	中妻町1丁目401番73号	0.02	13 . 1 . 17	"	"
リビオ松倉第1公園	甲子町第10地割159番地72	0.02	13 . 10 . 3	"	"
リビオ松倉第2公園	甲子町第10地割159番地83	0.02	14 . 3 . 9	"	"
松倉さくら野公園	甲子町第10地割159番地10	0.02	14 . 12 . 7	"	"
リビオ松倉第3公園	甲子町第10地割159番地161	0.04	15 . 9 . 5	"	"
マイタウン平田公園	大字平田第1地割1番地13	0.02	16 . 3 . 30	"	"
リビオ松倉第4公園	甲子町第10地割159番地188	0.02	17 . 1 . 20	"	"
鈴子広場	鈴子町35番1号	0.40	5 . 12 . 14	都市広場	"
	合 計	82.40			

資料：都市計画課 (注) 印は部分開設

69 自動車台数調

年度別	乗 用 車			ト ラ ッ ク			バ ス	特種用途車	計
	計	普通車	小型車	計	普通車	小型車			
平成22年度	11,724	4,124	7,600	1,999	848	1,151	94	395	1,856
23	8,465	3,044	5,421	1,035	430	605	27	174	1,527
24	9,038	3,348	5,690	1,181	509	672	32	200	1,480

資料：沿岸広域振興局経営企画部県税室（自動車税課税台数）
市税務課（市町村税の課税状況等の調 課税台数）

70 鉄道乗車人員数

（単位：人）

区 分	平成22年度			平成23年度			平成24年度		
	総 数	定期券	定期券外	総 数	定期券	定期券外	総 数	定期券	定期券外
総 数	181,204	82,117	99,087	102,927	15,764	87,163	124,611	28,218	96,393
釜石駅	161,927	76,278	85,649	81,189	10,273	70,916	100,279	20,437	79,842
小佐野駅	19,277	5,839	13,438	21,738	5,491	16,247	24,332	7,781	16,551

資料：J R盛岡支社

71 バス利用状況

（単位：人）

年 度 別	計	乗 合	貸 切	1 日 平 均		
				計	乗 合	貸 切
平成20年度	1,253,537	1,226,860	26,677	3,434	3,361	73
21	1,148,951	1,131,389	17,562	3,148	3,100	48
22	1,047,833	1,033,589	14,244	2,871	2,832	39
23	1,160,150	1,114,825	45,325	3,178	3,054	124
24	1,110,163	1,086,297	23,866	3,041	2,976	65

資料：岩手県交通(株)釜石営業所

(単位：台)

原動機付自転車				軽自動車						二輪の小型 自動車
50cc以下	50cc～ 90cc	90cc以上	ミニカー	計	二輪車	4輪車		農耕用	特種作業車	
						乗用	貨物用			
1,577	150	103	26	11,382	344	7,028	3,619	263	128	237
1,249	124	132	22	10,743	305	6,964	3,169	212	93	230
1,202	110	143	25	11,044	301	7,211	3,212	206	114	229

72 電話設置状況

各年度末現在

年 度	一般加入電話 (単位：加入)			I S D N (単位：回線)					公衆電話 (単位：個)
	合計	事務用	住宅用	合計	I N S 64			I N S 1500	合計
					合計	事務用	住宅用		
平成20年度	15,500	3,100	12,400	1,410	1,400	1,200	200	1	140
21	14,500	2,900	11,700	1,410	1,400	1,200	200	1	131
22	13,900	2,800	11,100	1,310	1,300	1,100	100	1	122
23	11,300	2,200	9,100	1,010	1,000	900	100	1	84
24	10,500	2,100	8,400	910	900	800	100	1	83

資料：N T T東日本

(注) INS64は、十の位を四捨五入・I N S 1500は回線数10倍換算

73 釜石港入港船舶数

年 別	総 数		10,000総トン以上		6,000総トン以上 10,000総トン未満		3,000総 6,000総
	隻 数	総トン数	隻 数	総トン数	隻 数	総トン数	隻 数
平成19年	6,188	2,487,119	38	1,252,017	4	25,824	105
20	5,623	2,542,318	34	1,128,369	30	215,770	88
21	5,095	2,757,752	57	1,467,910	6	39,952	88
22	3,333	3,257,189	47	1,942,653	16	117,987	135
23	1,620	886,726	13	274,698	10	68,588	29

区 分	総 数		10,000総トン以上		6,000総トン以上 10,000総トン未満		3,000総 6,000総
	隻 数	総トン数	隻 数	総トン数	隻 数	総トン数	隻 数
平成22年総数	3,333	3,257,189	47	1,942,653	16	117,987	135
外航商船	106	2,144,603	46	1,920,750	16	117,987	10
内航商船	904	1,045,116	1	21,903	-	-	125
漁 船	2,274	41,672	-	-	-	-	-
そ の 他	49	25,798	-	-	-	-	-
平成23年総数	1,620	886,726	13	274,698	10	68,588	29
外航商船	37	358,954	12	257,673	8	55,082	4
内航商船	592	478,776	1	17,025	2	13,506	25
漁 船	934	19,152	-	-	-	-	-
そ の 他	57	29,844	-	-	-	-	-

資料：岩手県港湾統計年報、岩手県統計年鑑

74 海上出入貨物トン数

区 分	総 数	農水産品	林産品	鉱 産 品		
				石 炭	砂利・砂・石 材等	その他
平成22年						
輸入	936,186	200,171	-	722,433	-	-
移入	1,086,051	44,979	-	-	25,575	721
輸出	133,456	-	-	-	-	-
移出	331,445	5,379	-	-	3,080	-
平成23年						
輸入	91,080	21,558	-	66,596	-	-
移入	757,798	52,598	-	70,841	22,190	-
輸出	93,952	-	-	-	-	-
移出	184,552	4,848	-	11,296	-	-

資料：岩手県港湾統計年報

トン以上 トン未満 総トン数	1,000総トン以上 3,000総トン未満		500総トン以上 1,000総トン未満		100総トン以上 500総トン未満		5総トン以上 100総トン未満	
	隻数	総トン数	隻数	総トン数	隻数	総トン数	隻数	総トン数
441,672	69	162,341	168	117,541	909	410,121	4,895	77,603
419,232	72	162,604	169	119,755	926	426,488	4,304	70,100
389,377	183	334,400	248	172,890	708	294,437	3,805	58,786
602,865	56	113,647	213	154,037	633	291,348	2,233	34,652
121,192	42	83,226	132	91,517	489	233,461	905	14,044

トン以上 トン未満 総トン数	1,000総トン以上 3,000総トン未満		500総トン以上 1,000総トン未満		100総トン以上 500総トン未満		5総トン以上 100総トン未満	
	隻数	総トン数	隻数	総トン数	隻数	総トン数	隻数	総トン数
602,865	56	113,647	213	154,037	633	291,348	2,233	34,652
45,574	32	58,743	2	1,549	-	-	-	-
557,291	24	54,904	162	126,690	592	284,328	-	-
-	-	-	-	-	41	7,020	2,233	34,652
-	-	-	49	25,798	-	-	-	-
121,192	42	83,226	132	91,517	489	233,461	905	14,044
18,751	13	27,448	-	-	-	-	-	-
102,441	29	55,778	90	69,133	445	220,893	-	-
-	-	-	-	-	29	5,108	905	14,044
-	-	-	42	22,384	15	7,460	-	-

(単位：トン)

金属機械工業品				化学工業品		軽工業品	雑工業品	特殊品
鉄鋼	鋼材	完成自動車	その他	重油・石油	その他			
-	-	-	501	-	-	-	-	13,081
519,398	39,332	90,590	-	307,442	9,445	975	315	47,279
-	133,456	-	-	-	-	-	-	-
-	186,788	113,570	-	-	-	5,305	-	17,323
-	-	-	-	-	-	-	-	2,926
403,669	30,415	4,090	1,010	13,980	116,847	-	-	42,158
-	93,952	-	-	-	-	-	-	-
3,807	145,838	5,880	-	-	560	3,142	-	9,181

XI 上下水道・ガス・電気

75 上水道給水件数及び給水量

年度別	総数		家庭用		営業用		湯
	件数	給水量	件数	給水量	件数	給水量	件数
平成20年度	16,643	3,877,913	14,789	2,779,615	926	404,542	2
21	16,614	3,798,204	14,784	2,760,396	906	371,698	-
22	8,431	3,691,647	7,805	2,673,868	294	336,659	-
23	16,548	3,236,564	15,102	2,438,820	610	214,258	-
24	16,980	3,701,347	15,310	2,732,327	679	312,208	-

資料：釜石市水道事業所

76 公共下水道施設概況

年度別	行政区域内人口(A)	計画排水人口(B)	現在処理人口(C)	水洗化人口(D)	下水道認可面積(E)	現在処理面積(F)	普
							処理人口 C/A
平成20年度	41,038	26,030	22,927	18,540	704.20	523.16	55.9
21	40,338	25,527	22,986	18,687	704.20	530.32	57.0
22	39,996	25,444	22,982	18,907	704.20	530.32	57.5
23	37,590	25,072	22,477	17,055	704.20	532.89	59.8
24	37,161	24,836	22,444	17,387	740.20	533.15	60.4

資料：下水道課

(注) 行政区域内人口は、住民基本台帳人口による。
計画排水人口は下水道許可面積に対応する人口である。

77 ガス施設、ガス使用状況

年度別	供給区域内世帯数	供給区域内普及率	導管延長(m)			需要メータ	
			合計	中圧本管	低圧管	合計	家庭用
平成20年度	10,869	94	160,445	-	160,445	10,217	9,292
21	10,829	95	161,102	-	161,102	8,948	8,185
22	10,786	80	161,737	-	161,737	10,193	9,283
23	10,726	79	161,878	-	161,878	8,851	8,111
24	10,228	83	161,292	-	161,292	10,209	9,305
						8,808	8,069
						8,488	7,954
						7,407	6,974
						8,485	7,904
						7,417	6,926

資料：釜石瓦斯(株)

(注) その他は公用医療用である。需用メータの上段は取付、下段は調定数である。

各年度3月31日現在（単位：件、立方メートル）

屋 給水量	団 体		特 殊 用		プ ール	
	件 数	給水量	件 数	給水量	件 数	給水量
212	912	660,349	12	12,810	2	20,385
290	911	632,262	12	12,390	1	21,168
-	326	641,169	6	16,683	-	23,268
-	801	559,730	33	4,455	2	19,301
-	929	618,757	61	16,299	1	21,756

（単位：人、ha）

及 率 （％）		下水管施設 総延長 （m）
水 洗 化 D / C	面積整備 F / E	
80.9	74.3	123,991
81.3	75.3	126,593
82.3	75.3	126,593
75.9	75.7	128,016
77.5	75.7	128,217

タ ー （個）		ガ ス 販 売 量 （立方メートル）				ガス発生量 （m ³ ）
商業・工業用	その他	合 計	家庭用	商業・工業用	その他	
775	150	3,958,803	1,738,605	2,058,178	162,020	4,149,987
638	126					
762	148	3,307,691	1,693,617	1,451,087	162,987	3,497,556
613	127					
758	146	3,527,765	1,650,080	1,701,722	175,963	2,706,578
614	125					
416	118	2,616,863	1,292,837	1,192,201	131,825	2,666,840
336	97					
464	117	2,880,801	1,398,523	1,333,685	148,593	2,878,058
387	104					

78 電灯、電力使用状況

(単位：千kWh)

年度別	総数	電灯	電力
平成20年度	309,461	88,856	220,605
21	287,387	89,309	198,078
22	297,143	84,877	212,266
23	237,966	76,315	161,651
24	278,699	80,873	197,826

資料 東北電力(株)釜石営業所

X 社会福祉 ・ 労働

79 生活保護人員及び保護費

年度別	総 数		生活扶助		住宅扶助		教育扶助		医療扶助	
	延人員	金 額	延人員	金 額	延人員	金 額	延人員	金 額	延人員	金 額
平成20年度	6,732	795,587	5,883	258,106	4,733	59,422	564	3,780	5,386	443,384
21	7,031	799,522	6,185	271,892	5,060	64,630	541	5,149	5,474	427,407
22	7,359	814,842	6,434	285,245	4,998	69,257	521	5,335	5,831	424,171
23	6,363	719,629	5,351	227,993	3,452	49,762	411	3,180	4,975	407,688
24	5,507	689,380	3,360	201,181	3,332	48,439	333	3,960	4,022	404,332

資料：地域福祉課 （注）総数の「延人員」は毎月の被保護実員を年度ごとに集計したものの。

80 世帯の労働力類型別被保護世帯数

（単位：人、世帯）

年度別	総 数	医療扶助単 給（再掲）	世帯主が働いている世帯				世帯員が働い ている世帯	無職世帯	保護停止 中の世帯	日本国籍を 有しない世 帯（再掲）
			常用勤労者	日雇労働者	内職者	その他 就業者				
平成20年度	4,707	369	298	38	-	19	74	4,278	7	24
21	4,958	431	361	28	-	37	89	4,442	1	34
22	5,182	449	413	24	-	39	85	4,621	0	36
23	4,496	477	370	11	-	17	84	4,014	42	19
24	4,033	405	429	15	1	16	58	3,514	3	12

資料：地域福祉課 （注）総数は毎月の被保護世帯数を年度ごとに集計したものの。

81 国民健康保険

年度別	加 入 者					療 養 諸 費				
	世帯数	被保険者 数	1世帯当たり保 険税（円）	1人当たり保 険税（円）	調定額	件 数	費用額	保険者負担	一部負担金	公費負担等
平成20年度	7,800	12,475	135,458	84,695	1,056,575	190,861	4,041,449	2,957,382	976,779	107,287
21	7,362	12,110	134,660	81,864	991,370	184,666	4,066,664	2,970,773	980,103	115,788
22	7,179	11,737	106,938	65,409	767,709	174,570	4,096,277	2,992,314	992,551	111,412
23	7,113	11,562	69,161	42,548	491,944	175,032	4,179,796	3,400,486	663,523	115,786
24	6,749	10,674	81,287	51,397	548,607	173,351	4,180,976	3,399,943	667,266	113,768

資料：市民課 （注）療養諸費は、老人保健対象者を除く。

82 後期高齢者医療保険

（単位：件、千円）

年度別	加入者			療養諸費		葬祭費		高額療養費	
	被保険者数	一人当たり保 険料（円）	調定額	件数	費用額	件数	費用額	件数	支給額
平成20年度	7,137	50,240	358,532	182	4,572	409	12,270	4,462	20,763
21	7,385	47,594	351,483	242	7,383	452	13,560	6,330	28,640
22	7,511	46,340	348,063	236	7,522	417	12,510	6,205	28,985
23	7,085	36,024	255,233	2,674	19,956	750	22,500	4,773	25,690
24	7,178	40,113	287,928	1,731	22,042	503	15,090	5,711	27,307

資料：市民課

(単位：人、千円)

出産扶助		生業扶助		葬祭扶助		介護扶助		保護施設 事務費	保護実人員 3月末現在	実1人当たり 保護費(月)
延人員	金額	延人員	金額	延人員	金額	延人員	金額			
-	-	121	1,213	6	1,855	942	18,662	9,165	570	118,180
-	-	232	3,235	6	1,058	920	12,724	13,427	611	113,714
2	1,125	232	3,640	6	870	943	12,584	12,615	621	110,727
-	-	243	3,345	1	337	858	11,353	15,971	473	113,096
0	0	221	3,341	6	906	726	10,766	16,456	478	125,183

円

83 母子・寡婦福祉資金貸付状況

(単位：件、千円)

年度別	平成20年度		平成21年度		平成22年度		平成23年度		平成24年度	
	貸付数	金額	貸付数	金額	貸付数	金額	貸付数	金額	貸付数	金額
計	3	4,260	6	5,642	10	7,035	2	1,148	4	2,692
転宅資金	-	-	-	-	1	238	-	-	-	-
事業継続資金	-	-	-	-	-	-	-	-	-	-
修学資金	2	3,960	3	4,602	5	5,555	1	558	2	1,952
修業資金	-	-	-	-	-	-	-	-	-	-
技能習得資金	-	-	-	-	-	-	-	-	-	-
就学支度資金	1	300	3	1,040	1	150	1	590	1	590
住宅資金	-	-	-	-	-	-	-	-	-	-
生活資金	-	-	-	-	2	772	-	-	1	150
結婚資金	-	-	-	-	-	-	-	-	-	-
就職支度資金	-	-	-	-	1	320	-	-	-	-

資料：子ども課

(単位：件、千円)

その他の保険給付						高額療養費	
合計		出産育児一時金		葬祭費		件数	支給額
件数	費用額	件数	費用額	件数	費用額		
116	13,230	30	10,650	86	2,580	3,219	276,262
123	13,200	26	10,290	97	2,910	5,440	351,190
111	12,690	24	10,080	87	2,610	5,591	375,511
336	23,610	35	14,580	301	9,030	4,515	280,470
91	10,920	21	8,820	70	2,100	4,461	273,715

84 国民年金加入状況

年度別	総数	第1号被保険者		第3号被保険者
		第1号被保険者	任意	
平成20年度	8,097	5,510	134	2,453
21	7,874	5,426	123	2,325
22	7,396	5,068	108	2,220
23	6,736	4,695	86	1,955
24	5,986	4,040	81	1,865

資料：市民課

85 国民年金受給状況

(単位：件、千円)

年度別	総数		拠出年金		老齢福祉年金 障害基礎年金	
	件数	年金額	件数	年金額	件数	年金額
平成20年度	13,443	8,451,781	12,488	7,593,631	955	858,150
21	13,562	8,600,704	12,594	7,732,503	968	868,201
22	13,590	8,696,341	12,603	7,807,540	987	888,801
23	12,994	8,366,752	12,047	7,515,467	947	851,285
24	13,094	8,486,049	12,147	7,637,702	947	848,347

資料：市民課（宮古年金事務所）

86 労働組合数及び組合員数

産業別	平成23年				平成24年			
	組合数	組合員数			組合数	組合員数		
		計	男	女		計	男	女
総数	35	2,646	1,996	650	34	2,525	1,865	660
農業、林業	-	-	-	-	-	-	-	-
漁業	-	-	-	-	-	-	-	-
鉱業、採石業、砂利採取業	-	-	-	-	-	-	-	-
建設業	3	562	549	13	3	431	-	-
製造業	6	398	351	47	6	431	374	57
電気、ガス、熱供給、水道業	1	75	71	4	1	86	84	2
情報通信業	1	10	8	2	1	1	1	0
運輸業、郵便業	7	272	260	12	7	253	242	11
卸売、小売業	1	5	4	1	1	5	4	1
金融、保険業	1	43	27	16	1	43	27	16
不動産業、物品賃貸業	-	-	-	-	-	-	-	-
学術研究、専門・技術サービス業	1	8	7	1	1	9	8	1
宿泊業、飲食サービス業	-	-	-	-	-	-	-	-
生活関連サービス業、娯楽業	-	-	-	-	-	-	-	-
教育、学習支援業	4	315	153	162	3	311	152	159
医療、福祉	3	327	57	270	3	345	55	290
複合サービス業	1	294	248	46	1	289	244	45
サービス業（その他）	1	1	-	1	1	1	-	1
公務（その他）	5	336	261	75	5	320	252	68
分類不能の産業	-	-	-	-	-	-	-	-

資料：岩手県商工労働観光部雇用対策・労働室

87 労働基準監督署の監督実施状況

年度別	監督実施事業所数			申告件数	違反件数	送検件数	許可	認定
	延日数	事業所数	違反事業所数					
平成20年度	147.5	214	100	17	10	2	15	2
21	171	204	149	28	23	1	8	2
22	204	240	158	21	18	-	12	2
23	169	234	134	74	43	-	3	29
24	200.5	359	252	16	13	2	18	4

資料：釜石労働基準監督署

（注）釜石労働基準監督署管内の総数である。

（注）申告件数には労働時間等一般労働条件並びに安全・衛生関係を含む。

（注）違反件数とは申告として受付けた事案に対し調査した結果、違反の認められた件数。

88 労働者災害補償保険給付別支払状況

(単位：千円)

年度別	合計	療養補償給付	休業補償給付	障がい補償給付(一時金)	遺族補償給付(一時金)	葬祭料	介護(補償)給付	年金等給付
20	544,397	100,412	58,051	14,322	-	1,174	5,588	364,849
21	510,868	65,434	57,095	20,735	11,333	2,973	4,524	348,772
22	520,340	111,849	56,156	10,065	-	1,520	3,832	336,916
23	1,296,029	136,166	73,547	13,203	388,717	112,664	4,240	567,492

資料：釜石労働基準監督署

(注)釜石労働基準監督署管内の総数である。

89 職業紹介状況

(単位：人)

年度別	新規求人数	新規求職者数			就職者数		
		計	男	女	計	男	女
平成20年度	3,182	4,334	2,223	2,077	1,872	921	940
21	2,921	4,723	2,424	2,278	2,039	1,049	987
22	2,863	4,191	2,177	2,014	1,705	738	967
23	6,129	6,423	3,037	3,386	3,091	1,459	1,632
24	6,752	3,964	2,001	1,963	2,575	1,210	1,365

資料：釜石公共職業安定所

(注)上記数値は「パート」を含む数値である。

90 雇用保険支給状況

(単位：件、人)

年度別	一般受給資格決定件数			基本手当初回受給者数			受給者実人員			基本手当支給額(千円)
	計	男	女	計	男	女	計	男	女	
平成20年度	1,046	501	545	848	403	445	3,476	1,752	1,724	359,447
21	900	438	462	837	416	421	4,764	2,391	2,373	557,395
22	834	381	453	737	318	419	3,790	1,683	2,107	381,157
23	2,665	1,109	1,556	2,500	1,018	1,482	13,083	4,971	8,112	1,697,983
24	610	306	304	482	233	249	4,660	1,971	2,689	501,212

資料：釜石公共職業安定所

(注)遠野出張所取扱分は除く

91 シルバー人材センターの状況(会員及び就業率)

(単位：人、%)

年度別	会員数			就業人員	就業率
	男	女	合計		
平成20年度	361	89	450	377	83.8
21	360	90	450	367	81.6
22	359	83	442	364	82.4
23	313	77	390	310	79.5
24	292	73	365	280	76.7

資料：(社)釜石市シルバー人材センター

施設名	設置(運営)主体	所在地	設置・認可年月日	定員
・介護老人福祉施設(特別養護老人ホーム)				
特別養護老人ホーム 仙人の里	(社福)陽風会	甲子町7-144	平成 4・4・15	61
特別養護老人ホーム あいぜんの里	(社福)清風会	大字平田2-51-7	平成 10・4・1	70
特別養護老人ホーム アミーガはまゆり	(社福)楽水会	小佐野町3-9-50	平成 15・7・1	90
・介護老人保健施設				
介護老人施設はまゆりケアセンター	(医)楽山会	小佐野町4-3-7	平成 3・3・29	92
介護老人施設フレールはまゆり	(医)楽山会	小佐野町3-9-1	平成 10・7・1	100
・認知症対応型共同生活介護(グループホーム)				
グループホームハイムはまゆり	(医)楽山会	小佐野町3-9-2	平成 12・4・1	9
グループホームごさいしよの里	(有)古川商事	鶴住居町13-61-2	平成 15・9・1	18
グループホームもみじ苑	(有)メープル	大字平田町1-1-16	平成 16・7・12	9
あお空グループホーム釜石	(有)介護施設あお空	片岸町2-13-28	平成 22・4・1	9
スマートホーム・パティオ	文化タクシー(株)	小佐野町2-3-39	平成 22・4・1	9
グループホームやかた	(合)コンフォートライフ	大町3-9-16	平成 23・9・1	9
グループホームさわこ	(有)やまざき	栗林町9-10-9	平成 24・3・1	9
・通所介護(デイサービス)				
仙人の里指定通所介護事業所	(社福)陽風会	甲子町7-144	平成 4・4・15	30
あいぜんの里 デイサービスセンター	(社福)清風会	大字平田2-51-7	平成 10・4・1	25
ニチケアセンター釜石	(株)ニチ学館	中妻町1-12-2	平成 13・4・1	30
五葉寮いきいきデイサービスセンター	(社福)愛恵会	鶴住居町13-1-4	平成 14・4・1	30
アミーガはまゆりデイサービスセンター	(社福)楽水会	小佐野町3-9-50	平成 15・7・1	20
やまざき機能訓練デイサービスホーム	(有)やまざき	鶴住居町17-4-1	平成 16・4・1	15
いきいき唐丹デイサービスセンター	(社福)愛恵会	唐丹町字小白浜36-1	平成 18・4・1	9
ニチケアセンター釜石大町	(株)ニチ学館	桜木町1-1	平成 23・11・1	10
デイサービスセンターさくら	(株)ブルーム	甲子町10-311-2	平成 23・5・16	30
ジャパンケア釜石平田	(株)ジャパンケアサービス	大字平田5-84-5	平成 23・10・1	15
・通所リハビリテーション				
介護老人福祉施設はまゆりケアセンター	(医)楽山会	小佐野町4-3-7	平成 12・4・1	14
介護老人福祉施設フレールはまゆり	(医)楽山会	小佐野町3-9-1	平成 12・4・1	15
・在宅介護支援センター				
仙人の里在宅介護支援センター	(社福)陽風会	甲子町7-144	平成 4・4・15	-
はまゆり在宅介護支援センター	(医)楽山会	小佐野町3-9-1	平成 4・10・1	-
あいぜんの里在宅介護支援センター	(社福)清風会	大字平田2-51-7	平成 10・4・1	-
東釜石地区在宅介護支援センター	(社福)釜石市社会福祉協議会	大渡町3-15-26	平成 11・4・1	-
鶴住居地区在宅介護支援センター	(社福)愛恵会	鶴住居町16-69-19	平成 11・4・1	-
唐丹地区在宅介護支援センター	(社福)愛恵会	唐丹町字小白浜36-1	平成 12・4・1	-
ニチケアセンター釜石	(株)ニチ学館	中妻町1-12-2	平成 13・4・1	-
・地域包括支援センター				
釜石市地域包括支援センター	釜石市	大渡町3-15-26	平成 18・4・1	-
・老人福祉施設等				
養護老人ホーム 五葉寮	(社福)愛恵会	鶴住居町13-1-4	昭和 37・5・26	50
釜石市老人福祉センター	釜石市(釜石市社会福祉協議会)	甲子町8-178	昭和 47・4・1	-
老人福祉施設付設作業所 和楽園	(社福)愛恵会	〃	昭和 54・3・18	-
釜石市ふれあい交流センター清風園	釜石市(釜石市社会福祉協議会)	甲子町8-178-30	平成 15・8・1	-
・障がい者福祉施設				
国立病院機構釜石病院(しゃくなげ愛育園)	独立行政法人国立病院機構	定内町4-7-1	昭和 43・4・20	80
釜石市身体障がい者福祉センター	釜石市	上中島町4-2-40	昭和 58・4・1	25
自立支援施設 大松	(社福)豊心会	甲子町3-139	昭和 60・4・1	52
釜石市福祉作業所	(NPO法人)釜石市身体障害者協議会	千鳥町1-1-6	昭和 62・4・8	25
つくし共同作業所	(NPO法人)つくし会	定内町1-7-13	平成 3・8・1	20
かまいしワークステーション	(社福)翔友	大字平田6-1-30	平成 15・4・1	35
地域活動支援センター釜石	(医)仁医会	定内町1-8-10	平成 15・4・1	-
グループホーム メゾン ラ・ポール	(医)仁医会	定内町1-8-10	平成 15・6・1	6
グループホーム かみくり荘	(NPO法人)かまいし共生会	小佐野町2-4-8	平成 16・12・1	4
地域活動支援センター ふるはーと	(社福)豊心会	野田町3-4-24	平成 17・10・1	-
くるーばー	(社福)豊心会	野田町3-4-24	平成 17・10・1	4
・児童福祉施設等				
中妻子供の家保育園	(社福)釜石愛育会	中妻町1-13-22	昭和 23・11・30	90
小佐野保育園	〃	小佐野町3-4-10	昭和 23・11・30	60
釜石神愛幼児学園	(社福)聖公会東北福祉会	上中島町4-2-20	平成 24・4・1	80
鶴住居児童館	釜石市(釜石市社会福祉協議会)	鶴住居町3-12-1	昭和 42・4・1	-
唐丹児童館	釜石市(釜石市社会福祉協議会)	唐丹町字小白浜42-9	昭和 44・5・25	-
箱崎児童館	〃	箱崎町7-24	昭和 45・6・1	-
栗林児童館	〃	栗林町8-51	昭和 48・4・1	-
上中島保育所	釜石市	上中島町4-2-29	昭和 50・5・1	70
上中島児童館	釜石市(釜石市社会福祉協議会)	上中島町4-2-34	昭和 52・4・1	-
橋野へき地保育所	釜石市	橋野町34-46-1	昭和 54・7・1	-
尾崎白浜へき地保育所	〃	大字平田8-103-1	昭和 55・4・1	-
鶴住居保育園	(社福)釜石愛育会	栗林町21-13-2・3	昭和 60・4・1	55
箱崎白浜へき地保育所	釜石市	箱崎町3-6-4	昭和 62・4・1	-
釜石保育園	(社福)愛泉会	甲子町10-630-1	平成 10・3・1	60
鶴住居子育て支援センター	(社福)釜石愛育会	鶴住居町16-39-2	平成 14・4・1	-
甲子子育て支援センター	釜石市(釜石市社会福祉協議会)	甲子町8-178-30	平成 16・4・1	-
釜石保育園平田分園	(社福)愛泉会	大字平田2-25-142	平成 19・4・1	30
こうとう保育園	学校法人野田学園	野田町4-6-7	平成 20・3・25	45
大町子育て支援センター	(社福)愛泉会	大町3-8-3	平成 20・4・1	-
中妻子供の家子育て支援センター	(社福)釜石愛育会	中妻町1-13-22	平成 23・12・1	-

資料:高齢介護福祉課、地域福祉課、子ども課

(注)橋野へき地保育所は平成15年4月1日から休止。
尾崎白浜へき地保育所は平成19年4月1日から休止。
箱崎白浜へき地保育所は平成22年4月1日から休止。

93 老人・身体障がい者・知的障がい者施設入所措置状況

各年度末現在（単位：人）

年度別	旧体系施設						新体系施設
	身体障がい者療養施設	知的障がい者更生施設	身体障がい者授産施設	知的障がい者授産施設	重症心身障がい児施設	知的障がい児施設	施設入所支援
平成20年度	24	57	6	12	6	6	15
21	25	47	3	9	9	6	29
22	14	43	-	8	9	6	45
23	-	3	-	-	10	6	105
24	-	-	-	-	11	-	107

資料：地域福祉課

94 生活管理指導短期宿泊事業利用状況

年度別	利用者数（人）	利用日数（日）
平成20年度	15	207
21	24	370
22	20	272
23	5	166
24	1	13

資料：高齢介護福祉課（注）実施施設：五葉寮、吉祥園

95 閉じこもり等予防事業開催状況

年度別	開催回数(回)	参加延人数(人)
平成20年度	202	2,040
21	193	1,950
22	185	1,849
23	140	1,332
24	151	1,420

資料：高齢介護福祉課（注）実施施設：保健福祉センターほか

96 生活管理指導員派遣事業活動状況

年度別	訪問世帯数（件）	訪問延回数（回）
平成20年度	43	1,805
21	46	1,383
22	60	1,810
23	47	1,721
24	59	1,894

資料：高齢介護福祉課（注）派遣事業所：釜石市社会福祉協議会・愛恵会・楽山会・ニチイ学館・釜石ケアサービス・ジャパンケアサービス

97 介護保険施設

平成24年4月1日現在

事業者名	住所	電話番号	定員
介護老人福祉施設(特別養護老人ホーム)			
アミーガはまゆり	小佐野町3-9-50	25-2600	90
仙人の里	甲子町7-144	23-1022	61
あいぜんの里	平田2-51-7	26-6600	70
介護老人保健施設(老人保健施設)			
はまゆりケアセンター	小佐野町4-3-7	23-2030	92
フレールはまゆり	小佐野町3-9-1	23-2030	100

資料:高齢介護福祉課

98 介護保険要介護認定者数

各年度末現在(単位:人)

年度別	要支援1	要支援2	要介護1	要介護2	要介護3	要介護4	要介護5	計
平成22年度								
総数	279	256	471	458	340	321	301	2,426
第1号被保険者	272	248	461	444	328	308	289	2,350
第2号被保険者	7	8	10	14	12	13	12	76
平成23年度								
総数	347	277	524	462	335	338	317	2,600
第1号被保険者	339	268	512	450	326	326	302	2,523
第2号被保険者	8	9	12	12	9	12	15	77
平成24年度								
総数	367	284	508	418	284	350	314	2,525
第1号被保険者	360	270	496	408	273	342	305	2,454
第2号被保険者	7	14	12	10	11	8	9	71

資料:高齢介護福祉課

(注) 転出および死亡等の資格喪失者は除く。

99 介護保険サービス受給者数

各年3月分(単位:人)

年 別	要支援1	要支援2	要介護1	要介護2	要介護3	要介護4	要介護5	計
平成24年								
居宅								
総 数	158	170	333	320	174	145	97	1,397
第1号被保険者	154	167	327	310	165	137	93	1,353
第2号被保険者	4	3	6	10	9	8	4	44
地域密着型								
総 数	-	-	25	37	20	16	3	101
第1号被保険者	-	-	25	37	20	16	3	101
第2号被保険者	-	-	-	-	-	-	-	-
施設								
総 数	-	-	31	68	114	136	142	491
介護老人福祉施設	-	-	-	16	56	85	101	258
介護老人保健施設	-	-	31	52	57	49	37	226
介護療養型医療施設	-	-	-	-	1	2	4	7
平成25年								
居宅								
総 数	202	191	353	310	156	154	104	1,470
第1号被保険者	199	184	346	302	149	147	101	1,428
第2号被保険者	3	7	7	8	7	7	3	42
地域密着型								
総 数	1	-	25	44	29	23	7	129
第1号被保険者	1	-	25	44	29	23	7	129
第2号被保険者	-	-	-	-	-	-	-	-
施設								
総 数	-	-	28	49	101	153	150	481
介護老人福祉施設	-	-	-	15	56	82	115	268
介護老人保健施設	-	-	28	34	44	71	34	211
介護療養型医療施設	-	-	-	-	1	-	1	2

資料: 高齢介護福祉課

100 介護保険居宅サービスの利用状況

各年度末分

区 分	平成23年度		平成24年度	
	利用状況 ...	月平均 (/12)	利用状況 ...	月平均 (/12)
居宅介護支援	15,239件	1,270件	16,731件	1,394件
訪問介護	122,021回	10,168回	137,922回	11,494回
訪問入浴介護	4,121回	343回	4,238回	353回
訪問看護	4,049回	337回	7,347回	612回
訪問リハビリテーション	4,441回	370回	4,759回	397回
通所介護	44,409回	3,701回	52,825回	4,402回
通所リハビリテーション	8,048回	671回	8,669回	722回
短期入所生活介護	18,789日	1,566日	18,737日	1,561日
短期入所療養介護	1,643日	137日	2,019日	168日
認知症対応型共同生活介護	709件	59件	894件	75件
特定施設入所者生活介護	211件	18件	204件	17件
居宅介護(支援)福祉用具購入費	256件	21件	211件	18件
居宅介護(支援)住宅改修費	122件	10件	140件	12件

資料: 高齢介護福祉課

101 身体障がい者福祉センターの活動状況

年度別	回数(回)	延人数(人)
平成20年度	1,099	11,093
21	1,129	12,751
22	1,072	11,547
23	1,136	10,264
24	1,112	9,331

資料：身体障がい者福祉センター

102 保育所入所児童数

各年度3月1日現在(単位：人)

年度別	0歳児	1歳児	2歳児	3歳児	4歳児	5歳児	計
平成20年度	66	109	110	93	112	105	595
21	80	111	103	103	96	115	608
22	90	85	119	100	107	100	601
23	69	108	88	112	99	104	580
24	73	76	121	84	110	97	561

資料：子ども課(注)保育所：上中島保育所・中妻子供の家保育園・小佐野保育園・
鵜住居保育園・釜石神愛幼児学園・釜石保育園・こうとう保育園

103 子育て支援センター - の利用状況

(単位：人)

年度別	甲子子育て支援センター	大町子育て支援センター	鵜住居子育て支援センター	中妻子供の家子育て支援センター
平成20年度	1,784	8,813	4,059	
21	4,513	6,574	3,456	
22	2,793	5,500	3,162	
23	5,376			760
24	5,016	6,880		3,248

資料：子ども課

104 児童遊園

平成24年3月末現在

施設名	設置主体	所在地	設置年月日	面積
福祉の森児童遊園	釜石市	甲子町8-178-29	昭和51年 4月 1日	2,041 m ²
大 平 //		大平町1-6-16	昭和37年 5月 1日	671
大 松 //		甲子町3-161-2	昭和52年12月 1日	546
小 川 //		小川町1-5	昭和52年10月 1日	540
大 松 西 //		甲子町3-139	昭和60年 7月 1日	1,341
鈴 子 //		鈴子町31-2	昭和60年 7月 1日	108

資料：子ども課

105 老人福祉センターの利用状況

年 度 別	総 数	利 用 人 員			一日平均利用人員
		60歳以上	60歳未満	公的会議等	
平成20年度	6,354	6,354	-	-	29
21	6,104	6,006	98	-	27
22	6,031	5,937	94	-	27
23	3,432	3,386	46	-	25
24	6,795	6,442	53	-	28

資料：老人福祉センター

106 市民交流センターの利用状況

(単位：人)

年 度 別	本館利用者数	体育館利用者数	総 数
平成20年度	4,588	9,555	14,143
21	4,969	10,788	15,757
22	6,625	7,922	14,547
23	4,057	5,358	9,415
24	8,059	13,576	21,635

資料：生涯学習スポーツ課

107 働く婦人の家利用状況

(単位：人)

年 度 別	利用者総数	女子労働者	勤労者家庭婦人	その他
平成20年度	20,060	5,213	11,878	2,969
21	18,283	4,286	11,731	2,266
22	15,540	2,976	10,734	1,830
23	7,543	1,478	5,023	1,042
24	16,457	2,530	10,306	3,621

資料：働く婦人の家

108 市内集会所

平成24年4月1日現在

施設名	面積	所在地
浜町集会所	57.75 m ²	浜町3丁目6-6
中妻集会所	171.04	上中島町2丁目1-11
源太沢集会所	129.97	源太沢町1丁目4-20
平田集会所	375.36	大字平田第6地割123-1
唄貝集会所	91.09	甲子町第2地割232-14
大畑団地集会所	136.64	甲子町第9地割24-168
野田集会所	512.66	野田町1丁目4-10
中小川集会所	95.45	甲子町第15地割37-4
鍋倉集会所	76.18	唐丹町字川目195番地
上栗林地区集会所	249.76	栗林町第6地割20-1
荒川集会所	310.78	唐丹町字上荒川146番地2
外山集会所	221.51	鵜住居町第30地割11-7
水海集会所	92.74	両石町第4地割37-1
大洞集会所	66.24	甲子町第8地割345-2
能舟木集会所	66.25	橋野町第6地割16-2
嬉石集会所	154.80	嬉石町1丁目6-10
望洋ヶ丘集会所	57.96	大字釜石第17地割65-37
小川集会所	288.17	小川町4丁目2-7
萩の洞集会所	49.57	橋野町第33地割33
大只越集会所	110.96	大只越町1丁目44-1
上平田集会所	167.28	大字平田第1地割14-6
砂子畑集会所	231.86	栗林町第21地割13-3
向定内西地区集会所	86.95	定内町3丁目16-19
山谷集会所	66.24	唐丹町字山谷109番地2
片川集会所	167.27	唐丹町字片岸178番地1
青ノ木集会所	125.87	橋野町第1地割35
桜木町集会所	102.47	桜木町1丁目3-8
上平田ニュータウン集会所	326.27	大字平田第2地割25-492
日向・新川原集会所	227.73	鵜住居町第28地割22-35
大平集会所	231.45	大平町2丁目8-15
早栃集会所	115.93	橋野町第42地割8-1
佐須集会所	106.00	大字平田第9地割74-5
南野田集会所	97.30	野田町2丁目7-12
荒金集会所	64.59	唐丹町字上荒川257番地4
浜町仮設集会所	38.85	浜町2丁目6番地内
東前仮設集会所	52.06	東前町8番8号
新浜町仮設集会所	52.06	新浜町2丁目1番地内
鵜住居仮設集会所	52.06	鵜住居町第13地割54番地5
根浜仮設集会所	38.85	鵜住居町第22地割地内
片岸仮設集会所	52.06	片岸町第9地割98
室浜仮設集会所	38.85	片岸町第10地割地内
箱崎仮設集会所	52.06	箱崎町第8地割12

資料：市民課

109 その他の集会施設

平成25年3月31日現在

施設名	面積	所在地	電話番号
橋野地区多目的集会施設 (栗橋公民館、ふれあいセンター兼)	533.85 m ²	橋野町第34地割13番12	57-2343
釜石市栗橋ふるさと伝承館	64.59	橋野町第38地割41番地1	なし
栗橋地区基幹集落センター	469.94	栗林町第13地割4-1	28-1292
甲子林業センター	469.00	甲子町第9地割34番地4	27-1516

資料：水産農林課

X 教育 · 文化

110 学校総数

学校種別	学校数	学級数	一学級あたり 在学者数	教員数	一教員あたり 在学者数	平成23年5月1日現在 在 学 者 数		
						計	男	女
						総 数	22	180
公 立	20	167	24	358	11	3,970	2,036	1,934
私 立	2	13	17	19	11	218	113	105
幼 稚 園	6	22	15	34	10	331	176	155
公 立	4	9	13	15	8	113	63	50
私 立	2	13	17	19	11	218	113	105
小 学 校	9	87	21	148	12	1,788	890	898
公 立	9	87	21	148	12	1,788	890	898
私 立	-	-	-	-	-	-	-	-
中 学 校	5	37	27	94	10	984	521	463
公 立	5	37	27	94	10	984	521	463
私 立	-	-	-	-	-	-	-	-
高等学校 (全日制)								
公 立	2	30	35	93	11	1,049	545	504
私 立	-	-	-	-	-	-	-	-
(定時制)								
公 立	1	4	9	8	5	36	17	19
私 立	-	-	-	-	-	-	-	-

学校種別	学校数	学級数	一学級あたり 在学者数	教員数	一教員あたり 在学者数	平成24年5月1日現在 在 学 者 数		
						計	男	女
						総 数	22	176
公 立	20	163	24	356	11	3,970	2,036	1,934
私 立	2	13	17	18	12	218	113	105
幼 稚 園	5	20	17	30	12	350	189	161
公 立	3	7	16	12	9	103	46	57
私 立	2	13	17	18	14	247	143	104
小 学 校	9	86	21	148	11	1,699	853	846
公 立	9	86	21	148	11	1,699	853	846
私 立	-	-	-	-	-	-	-	-
中 学 校	5	36	27	97	10	947	496	451
公 立	5	36	27	97	10	947	496	451
私 立	-	-	-	-	-	-	-	-
高等学校 (全日制)								
公 立	2	30	33	92	11	1,003	520	483
私 立	-	-	-	-	-	-	-	-
(定時制)								
公 立	1	4	9	7	4	33	17	16
私 立	-	-	-	-	-	-	-	-

資料：学校基本調査、学校一覧（岩手県教育委員会）

111 学校別教員数、児童生徒数

平成23年5月1日現在

学校種別	学級数	一学級当り 児童生徒数	教員数	職員数	児童生徒数						
					計	1学年	2学年	3学年	4学年	5学年	6学年
小学校総数	87	21	148	16	1,788	262	293	285	293	345	310
釜石小学校	8	18	18	1	140	20	22	31	20	25	22
白山 "	8	9	13	1	74	9	12	8	18	14	13
平田 "	7	29	15	3	203	32	33	26	29	44	39
小佐野 "	14	24	20	1	337	47	62	55	46	71	56
甲子 "	13	27	19	1	350	58	47	67	68	56	54
鵜住居 "	12	23	23	2	273	28	50	34	46	59	56
栗林 "	4	13	8	1	51	10	10	8	7	12	4
唐丹 "	7	10	11	2	68	12	12	8	10	10	16
双葉 "	14	21	21	4	292	46	45	48	49	54	50
中学校総数	37	27	94	11	984	345	308	331			
甲子 "	7	22	17	1	153	54	47	52			
唐丹 "	3	18	11	4	54	15	20	19			
大平 "	7	25	19	4	176	70	62	44			
釜石東 "	6	31	18	1	186	55	57	74			
釜石 "	14	30	29	1	415	151	122	142			
高校総数	30	36	101	21	1,085	369	363	349	4		
釜石高校	15	39	51	9	592	202	190	196	4		
(定時制)	4	(9)	(8)	(2)	(36)	(7)	(10)	(15)	(4)		
釜石商工 "	15	33	50	12	493	167	173	153			

平成24年5月1日現在

学校種別	学級数	一学級当り 児童生徒数	教員数	職員数	児童生徒数						
					計	1学年	2学年	3学年	4学年	5学年	6学年
小学校総数	86	20	148	17	1,699	258	256	293	273	283	336
釜石小学校	8	16	20	1	129	16	19	20	29	20	25
白山 "	8	8	13	1	67	10	8	12	7	16	14
平田 "	7	26	14	2	182	25	30	32	24	29	42
小佐野 "	14	24	21	1	338	65	44	64	54	43	68
甲子 "	13	27	19	1	355	54	58	52	65	68	58
鵜住居 "	11	21	21	2	236	32	29	45	33	40	57
栗林 "	4	11	8	1	45	11	5	8	6	6	9
唐丹 "	7	9	12	4	65	11	12	13	8	11	10
双葉 "	14	20	20	4	282	34	51	47	47	50	53
中学校総数	36	26	97	18	947	297	338	312			
甲子 "	6	25	17	1	151	52	52	47			
唐丹 "	3	17	11	6	51	16	15	20			
大平 "	7	26	19	7	179	49	67	63			
釜石東 "	6	27	20	2	164	51	54	59			
釜石 "	14	29	30	2	402	129	150	123			
高校総数	34	30	99	22	1,036	323	344	360	9		
釜石高校	19	30	50	11	561	178	186	188	9		
(定時制)	4	(8)	(7)	(2)	(33)	(13)	(3)	(8)	(9)		
釜石商工 "	15	32	49	11	475	145	158	172			

資料：学校基本調査、学校一覧 (注) () は定時制で再掲である。

112 図書館
(1) 図書蔵書数

(単位：冊)

年度別	総数	総記	哲学	歴史	社会科学	自然科学	技術
平成20年度	130,635	3,986	3,943	8,119	13,822	4,944	5,694
21	119,992	3,136	3,302	6,989	11,921	4,801	5,526
22	119,921	3,164	3,378	7,043	11,029	4,802	5,701
23	121,534	2,987	3,376	7,000	10,764	4,884	5,709
24	121,425	3,035	3,439	7,099	11,088	5,051	6,178

年度別	産業	芸術	言語	文学	児童書	郷土資料	その他
平成20年度	2,548	6,548	1,488	29,228	29,212	14,311	6,792
21	2,486	6,722	1,374	28,720	30,553	14,462	-
22	2,445	6,891	1,362	28,888	28,793	13,701	2,724
23	2,536	7,033	1,376	29,402	27,920	13,955	4,592
24	2,605	7,020	1,386	29,645	27,501	14,400	2,978

(2) 図書館利用者数

(単位：人)

年度別	開館日数	利用者総数	一般(大学 短大生等 高校生 中学生含む)	児童(小学生 園児含む)
平成20年度	296	25,690	18,638	7,052
21	276	25,877	19,537	6,340
22	257	24,925	19,201	5,724
23	268	21,201	16,944	4,257
24	266	21,436	17,555	3,881
		(2,805)	(1,447)	(1,358)
		(2,547)	(1,425)	(1,122)
		(2,710)	(1,326)	(1,384)
		(1,535)	(772)	(763)
		(2,039)	(1,068)	(971)

資料：釜石市立図書館 (注) ()内は移動図書館で外数である。

113 放送受信契約状況

各年度末現在

年 別	放送受信契約数	衛星契約数(再掲)
平成19年度	15,972	9,065
20	16,096	9,405
21	16,274	9,644
22	16,210	9,933
23	15,090	8,061

資料：岩手県統計年鑑

114 奨学資金貸付状況

年度別	予算総額 (千円)	貸与額 (千円)	貸与者数 (人)						
			総数			高校		大学	
			計	男	女	男	女	男	女
平成21年度	31,296	22,788	46	27	19	3	1	24	18
22	29,316	26,268	55	31	24	5	4	26	20
23	30,108	29,440	60	27	33	2	2	25	31
24	23,496	22,572	49	17	32	2	9	15	23
25	23,172	18,072	39	15	24	1	5	14	19

資料：教育委員会 総務課

115 市内公民館

		平成26年3月31日現在	
名称	所在地	名称	所在地
釜石公民館	大渡町3-15-26	鶉住居公民館川目分館	鶉住居町3-8-1
甲子公民館	甲子町10-255	鶉住居公民館仮宿分館	箱崎町4-50-2
甲子公民館砂子渡分館	甲子町4-29-5	栗橋公民館	橋野町34-16-2
小佐野公民館	小佐野町3-4-25	栗橋公民館中村分館	橋野町7-74-3
小佐野公民館向定内分館	定内町2-21-13	栗橋公民館横内分館	橋野町26-44-3
小佐野公民館野田団地分館	野田町5-28-3	唐丹公民館	唐丹町字小白浜61
鶉住居公民館	鶉住居町8-36-1		

資料：生涯学習スポーツ課

116 公民館の利用状況

年度	(単位：人)					
	釜石公民館	甲子公民館	小佐野公民館	鶉住居公民館	栗橋公民館	唐丹公民館
21	3,294	13,173	22,699	7,768	322	5,021
22	3,697	12,437	20,037	382	280	6,906
23	1,870	9,183	—	—	268	5,804
24	4,092	12,930	21,418	—	560	7,076
25	6,215	11,711	23,846	—	803	5,286

資料：生涯学習スポーツ課

※ H22鶉住居公民館：震災により統計データ流出のため主催事業参加者数のみ計上

※ H23-24鶉住居公民館：震災により施設流出のため0計上

※ H23小佐野公民館：震災による施設復旧工事のため0計上

117 鉄の歴史館の入館状況

		(単位：人)			
年 別	総 数	小・中学生	高 校 生	一 般	
平成20年度 総数	21,450	2,176	261	19,013	
平成21年度 総数	19,706	2,290	224	17,912	
平成22年度 総数	19,674	1,631	71	17,972	
平成23年度 総数	2,765	239	60	2,466	
4月	-	-	-	-	
5月	-	-	-	-	
6月	-	-	-	-	
7月	50	-	-	50	
8月	584	79	12	493	
9月	309	29	3	277	
10月	390	16	4	370	
11月	207	7	1	199	
12月	280	41	1	238	
1月	194	13	2	179	
2月	161	26	-	135	
3月	590	28	37	525	
平成24年度 総数	10,491	1,179	162	9,150	
4月	608	39	4	565	
5月	1,202	103	6	1,093	
6月	1,330	136	1	1,193	
7月	982	53	3	926	
8月	1,697	273	124	1,300	
9月	1,268	132	5	1,131	
10月	945	202	1	742	
11月	835	139	5	691	
12月	384	31	-	353	
1月	245	15	2	228	
2月	363	29	3	331	
3月	632	27	8	597	

資料：鉄の歴史館

118 体育施設の利用状況

		(単位：人)				
区 分	平成20年度	平成21年度	平成22年度	平成23年度	平成24年度	
市営プール	45,732	42,480	35,614	25,888	37,205	
昭和園クラブハウス	7,626	7,374	6,063	10,211	10,389	
平田公園野球場	8,989	10,427	9,023	3,951	9,365	
平田公園多目的グラウンド	15,743	14,867	10,628	-	-	
平田公園クラブハウス	898	1,322	834	471	850	
昭和園グラウンド	12,400	10,900	20,600	-	-	
水海グラウンド	3,700	4,380	7,300	-	-	
唐丹グラウンド	6,088	4,980	5,499	-	-	
陸上競技場	19,320	27,840	13,500	-	-	
釜石市民体育館	31,386	34,010	32,100	-	-	
釜石市民弓道場	7,108	2,607	654	-	2,346	
多目的広場	6,598	6,962	6,692	-	-	
中妻体育館	2,474	1,974	2,232	2,580	7,963	

資料：生涯学習スポーツ課

119 市所在指定文化財(国・県・市指定文化財)

種別	名称	所在地・所有者・保存団体	指定年月日
国指定文化財(2件)			
史跡	橋野高炉跡	橋野町第2地割15	釜石市 昭和 32年 6月 3日
天然記念物	三貴島オオミズナギドリ及びヒメクロウミツバメの繁殖地	箱崎町第4地割76	釜石市 10年 12月 24日
岩手県指定文化財(6件)			
歴史資料	紙本 両鉄鉱山御山内並高炉之図(2巻)	鈴子町23番15	新日鉄住金(株)釜石製鉄所 49年 2月 15日
工芸品	刀 銘「新藤源義國」	上中島町1丁目3-14	板澤利幸 53年 4月 4日
歴史資料	星座石と陸奥州気仙郡唐丹村測量之	唐丹町字大曾根237-2	釜石市 60年 12月 27日
史跡	栗林銭座跡	栗林町第24地割157-2	砂子畑共正会他2名 62年 3月 6日
美術工芸品	木造十一面観音立像	鶴住居町13-27(鶴住居観音堂)	小山勉 平成 24年 11月 13日
無形民俗文化財	南部藩壽松院年行司支配太神楽	只越町	南部藩壽松院年行司支配太神楽 平成 25年 4月 5日
釜石市指定文化財(52件)			
(有形文化財)			
考古資料	徳治の碑	大只越町1丁目1-1	明峰山石応禪寺 45年 2月 20日
彫刻	聖観音銅像	大只越町1丁目1-1	明峰山石応禪寺 45年 2月 20日
工芸品	脇差 銘「奥羽南部栗林住神清照」	中妻町1丁目15-17	澤田佳子 53年 11月 28日
工芸品	槍 銘「奥州南部神清照作」	栗林町第11地割15	川崎喜代隆 53年 11月 28日
工芸品	懸仏	野田町3丁目11-15	野田武則 53年 11月 28日
工芸品	細布	大字平田第6地割35	久保省一郎 53年 11月 28日
工芸品	脇差 銘「應貴洞長章需盛岡住山内國多以巖鉄造之萬延元年二月日」	上中島町1丁目3-14	板澤永博 55年 3月 28日
工芸品	懸仏	大町3丁目1-14	観音寺 平成 10年 7月 30日
工芸品	懸仏	大渡町3丁目3-7	鈴子陽一 10年 7月 30日
工芸品	尾崎神社の鑄鉄製宝剣	浜町3丁目23-27	尾崎神社 24年 11月 28日
工芸品	釜石製鐵所山神社扁額	桜木町1-5-1	新日鉄住金(株)釜石製鐵所 24年 11月 28日
工芸品	本郷の半鐘	唐丹町字大曾根125-18 (本郷地区コミュニティ消防センター)	本郷町内会 24年 11月 28日
古文書	南部領平田村仙台領唐丹村 境絵図(2幅)	大字平田第6地割35	久保省一郎 昭和 53年 11月 28日
古文書	釜石新道図	鈴子町15番2	釜石市郷土資料館 53年 11月 28日
古文書	文政十三年石応寺境内図及び幕末ころの釜石湊絵図(2幅)	大平町3丁目12-7	釜石市立鉄の歴史館 53年 11月 28日
書跡	制礼(天保・明和・捨馬)	栗林町第4地割43	小笠原清 53年 11月 28日
書跡	正一位尾崎大明神扁額	浜町3丁目23-27	尾崎神社 平成 10年 7月 30日
書跡	天照御祖神社奉納額三面(和歌・狂歌・俳句)	唐丹町字片岸50-2	天照御祖神社 22年 2月 25日
書跡	熊野神社俳句奉納額	唐丹町字荒川86-3	熊野神社 22年 2月 25日
歴史資料	嘉遼翁遺愛碑	唐丹町字大曾根237-2	釜石市 昭和 53年 11月 28日
建造物	アーチ橋梁(1号橋、2号橋)	甲子町第14地割地内(1号橋)、同15地割内(2号橋)	釜石市 55年 3月 28日
歴史資料	大橋磁石岩絵図	野田町3丁目11-15	野田武則 平成 18年 2月 24日
(無形民俗文化財)			
民俗芸能	丹内神楽	栗林町	砂子畑共正会 48年 2月 27日
民俗芸能	常龍山御神楽	唐丹町	常龍山御神楽保存会 55年 3月 28日
民俗芸能	沢田鹿踊	栗林町	沢田新生会 55年 3月 28日
民俗芸能	釜石虎舞(片岸虎舞)	片岸町	片岸虎舞保存会 平成 10年 7月 30日
民俗芸能	釜石虎舞(両石虎舞)	両石町	両石虎舞保存会 10年 7月 30日
民俗芸能	釜石虎舞(錦町虎舞)	浜町3丁目	錦町青年会 10年 7月 30日
民俗芸能	釜石虎舞(尾崎町虎舞)	浜町2丁目	尾崎青友会 10年 7月 30日
民俗芸能	小川鹿踊	甲子町15-37-1(小川鹿踊会館)	小川鹿踊保存会 24年 11月 28日
民俗芸能	釜石虎舞(鶴住居虎舞)	鶴住居町	鶴住居青年会 24年 11月 28日
(史蹟・名勝・天然記念物)			
史跡	女坂石の証文	大字釜石第16地割131	嬪石共有会 昭和 53年 11月 28日
史跡	児島大梅の句碑	橋野町第21地割7-7	小笠原鬼子雄 53年 11月 28日
史跡	本郷御番所跡	唐丹町字本郷108	小池信二 53年 11月 28日
史跡	平田御番所跡	大字平田第3地割13	石田雅人 53年 11月 28日
史跡	石塚峠の藩境印杭	唐丹町字大曾根86	釜石市 62年 3月 27日
史跡	牧庵鞭牛隠居屋敷跡	橋野町第34地割46-1	鶏石山林宗寺 平成 元年 4月 27日
史跡	石塚峠の七里塚	唐丹町字大曾根32.33.36	千葉茂・葛西登・小池善弥 7年 3月 30日
史跡	女坂の一里塚	大字平田第3地割60-1	久保省一郎 7年 3月 30日
史跡	定内の一里塚	野田町1丁目3-14	野田タツエ 7年 3月 30日
名勝	瀧澤神社奥の院と沢松川	橋野町第32地割135、第39地割49及び周辺河川	菊池健夫、沢共有林組合、釜石市 19年 3月 29日
天然記念物	和山のシナノキ	橋野町第14地割16	栗橋牧野農業協同組合 昭和 44年 8月 22日
天然記念物	古里の御神楽スギ	橋野町第27地割40	小笠原季雄 44年 8月 22日
天然記念物	明神かつら	栗林町第19地割86	藤原信孝 48年 2月 27日
天然記念物	鶴住神社の夫婦クロベ	鶴住居町第13地割28	花輪宗嗣 53年 11月 28日
天然記念物	外山のエゾエノキ	鶴住居町第30地割33	岩手県 62年 3月 27日
天然記念物	峠のスギ(1対)	大字平田第9地割	佐々木益雄・佐々木勇一 平成 16年 1月 27日
天然記念物	上栗林のサクラ	栗林町第4地割内	小笠原清 19年 3月 29日
天然記念物	箱崎神社境内林	箱崎町第7地割内	花輪宗嗣 23年 2月 24日

X 保健衛生

120 医療機関及び従事者数

区分	施設数	病床数	医師	歯科医師	薬剤師	保健師	看護師	助産師	准看護師	歯科衛生士	歯科技工士
総数	37	945	69	19	66	23	471	18	123	9	12
病院	5	929	44	-	18	-	392	18	70	-	-
診療所	16	16	22	-	-	-	31	-	26	-	-
歯科	16	-	-	19	-	-	-	-	-	8	7
その他	-	-	3	-	48	23	48	-	27	1	5

資料：施設数、病床数-医療施設調査（平成24年10月1日時点）

医師、歯科医師、薬剤師数-医師・歯科医師・薬剤師調査（平成24年12月31日時点）

その他-釜石保健所

（注）の部分には病院と診療所の計である

121 合計特殊出生率の推移

（単位：人）

年別	釜石市	岩手県	全国
平成20年	1.77	1.45	1.37
21	1.89	1.37	1.37
22	1.68	1.46	1.39
23	1.84	1.41	1.39
24	1.90	1.44	1.41

資料：市については「保健福祉年報」（過去5年間の平均値）

全国・岩手県については、厚生労働省公表数値(単年集計)であること。

122 胃ガン検診

（単位：人）

年度別	受検申込者数	受検者数	受検率	検診結果							
				異状なし (構成比)		希望精密検査 (構成比)		要胃カメラ (構成比)		要精密検査 (構成比)	
平成20年度	4,946	3,128	63.2	2,763	(88.3)	50	(1.6)	297	(9.5)	13	(0.4)
21	4,971	3,059	61.5	2,726	(89.1)	58	(1.9)	262	(8.6)	13	(0.4)
22	4,991	3,037	60.8	2,779	(91.5)	43	(1.4)	208	(6.8)	7	(0.2)
23	...	2,260	...	2,066	(91.4)	29	(1.3)	158	(7.0)	7	(0.3)
24	4,523	2,594	57.4	2,397	(92.4)	50	(1.9)	140	(5.4)	7	(0.3)

資料：健康推進課（注）検診結果の（ ）内は受検者数に対する割合。

（注）23年度は申込を受け付けていない

123 子宮ガン検診

(単位：人、%)

年度別	受検申込者数	受検者数	受検率	検診結果			
				異常なし (構成比)	要精密検査 (構成比)	要治療 (構成比)	要再検査 (構成比)
平成20年度	2,307	1,576	67.9	1,311 (83.2)	13 (0.8)	231 (14.7)	21 (1.3)
21	2,403	1,759	73.2	1,479 (84.1)	67 (3.8)	171 (9.7)	42 (2.4)
22	2,362	1,822	77.1	1,550 (85.1)	16 (0.9)	241 (13.2)	15 (0.8)
23	...	1,939	...	1,655 (85.4)	113 (5.8)	148 (7.6)	23 (1.2)
24	2,259	1,504	66.5	1,183 (78.7)	83 (5.5)	224 (14.9)	14 (0.9)

資料：健康推進課 (注) 検診結果の()内は受検者数に対する割合。
(注) 23年度は申込を受け付けていない

124 特定健康診査

(単位：人、%)

年度別	受診申込者数	受診者数	受診率	特定保健指導			
				対象者	利用者数	実施者数	実施率
平成20年度	9,158	3,355	36.6	727	95	91	12.5
21	8,837	3,088	34.9	622	46	42	6.8
22	8,206	2,723	33.2	536	37	-	-
23	7,966	1,978	24.8	374	-	-	-
24	7,587	2,320	30.6	451	27	25	5.5

資料：市民課
(注) 平成22年度の保健指導は東日本大震災のため、最後まで行うことができなかった。

125 乳ガン検診

(単位：人、%)

年度別	受検申込者数	受検者数	受検率	検診結果	
				異常なし (構成比)	要精密検査 (構成比)
平成20年度	2,230	1,679	75.2	1,621 (96.6)	57 (3.4)
21	2,304	1,873	81.3	1,799 (96.1)	74 (4.0)
22	2,213	1,918	86.7	1,877 (97.9)	41 (2.1)
23	...	1,873	...	1,755 (93.7)	69 (3.7)
24	2,132	1,617	75.8	1,588 (98.2)	29 (1.8)

資料：健康推進課 (注) 検診結果の()内は受検者数に対する割合。
(注) 23年度は申込を受け付けていない

126 大腸ガン検診

(単位：人、%)

年度別	受検申込者数	受検者数	受検率	検診結果	
				異常なし (構成比)	要精密検査 (構成比)
平成20年度	5,393	3,596	66.7	3,353 (93.2)	242 (6.7)
21	5,578	3,841	68.9	3,592 (93.5)	249 (6.5)
22	5,617	3,876	69.0	3,659 (94.4)	217 (5.6)
23	...	2,698	...	2,544 (94.3)	154 (5.7)
24	5,212	3,685	70.7	3,487 (94.6)	198 (5.4)

資料：健康推進課 (注) 検診結果の()内は受検者数に対する割合。
(注) 23年度は申込を受け付けていない

127 結核健康診断

(単位:人)

年度別	受診者数	精密検査受診者数	再精密検査受診者数
平成20年度	6,616	68	-
21	6,234	64	-
22	4,015	41	-
23	1,070	7	-
24	1,851	14	11

資料:健康推進課

128 火葬取扱件数

年度別	総数	市内				市外			
		総数	死体	死胎児	その他	総数	死体	死胎児	その他
平成20年度	650	616	600	5	11	34	31	3	-
21	684	647	636	6	5	37	33	4	-
22	816	771	752	3	16	45	39	5	1
23	922	843	838	3	2	79	79	-	-
24	632	590	577	5	8	42	42	-	-

資料:市民課

129 主要死因別死亡数

年別	総数	結核	悪性新生物	糖尿病	高血圧性疾患	心疾患	脳血管疾患	大動脈瘤及び解離
平成19年	635	1	141	4	1	123	88	6
20	582	-	164	6	4	91	78	6
21	661	-	195	6	3	108	90	7
22	620	-	176	6	1	99	83	7
23	1617	1	161	13	2	118	98	6

年別	肺炎	慢性閉塞性肺疾患	喘息	肝疾患	腎不全	老衰	不慮の事故	自殺	その他
平成19年	54	18	-	3	13	58	15	12	98
20	51	10	1	6	24	33	16	14	78
21	57	12	-	3	22	46	17	16	79
22	51	11	-	5	19	48	28	13	73
23	61	8	-	6	11	54	971	8	99

資料:健康推進課(保健福祉年報)

130 狂犬病予防事業

年度別	登録頭数	予防注射実施数	徘徊犬の抑留頭数	所有権放棄頭数	返還頭数	処分合計頭数
平成20年度	144	1,445	5	8	2	11
21	109	1,336	5	6	4	6
22	105	1,289	7	9	3	8
23	121	792	-	6	-	2
24	127	1,072	2	1	1	0

資料:環境課

131 塵芥処理状況

(単位：t)

年度別	総収集量	焼却量	埋立量	資源回収	1日平均処理量	集塵ダスト等
平成20年度	32,972	30,706	-	2,266	94	1,671
21	29,249	27,183	-	2,066	84	1,584
22	28,144	26,238	-	1,906	93	1,296
23	16,748	14,728	-	2,020	53	895
24	15,095	13,151	-	1,944	43	832

資料：環境課 (注) 一日平均処理量は、焼却量を稼働日数で割ったものである。

132 し尿処理状況

(単位：kl)

年度別	総収集量	し尿	浄化槽汚泥
平成20年度	20,621	16,823	3,798
21	20,152	16,355	3,797
22	19,163	16,004	3,159
23	17,780	12,284	5,496
24	18,107	12,331	5,776

資料：釜石大槌地区行政事務組合業務部「釜石・大槌汚泥再生処理センター」

133 旅館、理容所、美容所等施設

年度別	旅館	興行場	公衆浴場	理容所	美容所	クリーニング所	し尿浄化槽	し尿処理施設
平成20年度	38	1	9	89	125	80	1,266	1
21	28	1	8	88	113	56	1,101	1
22	28	1	8	85	98	57	1,093	1
23	24	1	8	79	106	51	1,300	1
24	32	1	8	75	106	41	1,412	1

年度別	産業廃棄物処理	ごみ処理施設	水道法適用水道	簡易水道	専用水道	簡易専用水道	その他の水道	墓地納骨堂	火葬場
平成20年度	10	2	2	8	4	43	1	65	1
21	8	2	1	-	4	43	1	65	1
22	8	4	1	-	4	44	1	65	1
23	8	4	1	-	4	45	1	65	1
24	8	7	1	-	3	39	2	66	1

資料：釜石保健所、市民課

134 公害苦情等発生状況

年度別	総数	大気汚染	水質汚濁	騒音・振動	悪臭	その他
平成20年度	11	-	7	1	3	-
21	8	-	3	1	3	1
22	11	-	5	-	5	1
23	7	1	-	1	4	1
24	5	1	1	1	2	-

資料：環境課

X 消防 · 公安

135 消防設備機械現有力

各年度末現在

年度別	総数	普通ポンプ自動車	化学消防車	梯子車	屈折梯子車	救急車	救助工作車	水難救助用ボート	司令車	広報車	可搬動力ポンプ積載車	その他車輛	可搬動力ポンプ
21	82(18)	24(3)	2(2)	1(1)	-	3(3)	1(1)	1(1)	2(2)	3(1)	16	6(3)	23(1)
22	83(19)	24(3)	2(2)	1(1)	-	3(3)	1(1)	1(1)	2(2)	3(1)	16	7(4)	23(1)
23	58(5)	16(1)	-	1(1)	-	2(2)	-	-	-	1(0)	14	4(1)	20(0)
24	79(17)	25(4)	1(1)	1(1)	-	3(3)	1(1)	1(1)	2(2)	3(1)	17	3(3)	22(0)

資料：釜石大槌地区行政事務組合 消防本部

(注) () は釜石大槌地区行政事務組合消防本部及び釜石消防署現有分を再掲した。

136 火災件数及び被害状況

(単位：件・棟・人・千円)

年別	火災種別									
	総数	建物	罹災棟数				罹災世帯			罹災人員
			全焼	半焼	部分焼	ぼや	全損	半損	小損	
平成20年	11	8	6	1	4	2	5	-	7	21
21	11	5	6	-	2	1	2	-	2	11
22	8	7	7	-	4	3	5	-	6	21
23	18	7	5	-	3	3	5	-	7	30
24	11	5	5	-	1	-	2	-	-	5

年別	火災種別					死傷者		焼損面積		
	林野	車両	船舶	航空機	その他	死者	傷者	建物 (m ²)		林野 (a)
								床面積	表面積	
平成20年	1	-	-	-	2	3(3)	4(4)	703	35	16,009
21	1	1	-	-	4	2(2)	1(1)	373	2	-
22	1	-	-	-	-	2(2)	3(3)	757	73	7
23	2	4	-	-	5	-	1(1)	578	27	23,279
24	-	4	-	-	2	-	2(2)	233	2	5

年別	損害見積額									
	総額	建物				林野	車両	船舶	航空機	その他
		計	建物	収容物	その他					
平成20年	515,742	194,925	23,818	170,716	391	320,801	-	-	-	16
21	31,307	30,893	28,522	2,371	-	86	58	-	-	270
22	37,158	37,028	18,720	18,178	130	-	30	-	-	100
23	228,484	62,969	56,210	6,486	273	165,000	515	-	-	-
24	6,223	5,874	2,657	3,217	-	-	340	-	-	9

資料：釜石大槌地区行政事務組合 消防本部

(注) 死傷者の () 内は建物火災に関する死傷者数の再掲である。

137 原因別火災発生件数

原因別	平成20年	平成21年	平成22年	平成23年	平成24年
総数	11	11	8	18	11
たばこ	1	3	-	-	1
こんろ	1	-	1	1	1
かまど	-	-	-	-	-
風呂かまど	-	-	-	-	-
炉	-	-	-	-	-
焼却炉	-	-	-	-	-
ストーブ	1	-	2	1	1
こたつ	-	-	-	-	-
ボイラー	-	-	-	-	-
煙突・煙道	1	-	-	-	-
排気管	-	-	-	1	-
電気機器	-	-	-	1	-
電気装置	-	-	-	-	-
電灯・電話等の配線	-	-	-	-	-
内燃機関	-	-	-	-	-
配線機具	-	-	-	-	-
火あそび	-	1	-	1	-
マッチ・ライター	-	-	-	-	-
たき火	-	-	-	-	-
溶接機・溶断機	-	-	-	-	-
灯火	-	-	1	1	-
衝突の火花	-	-	-	-	1
取灰	-	-	-	-	-
火入れ	1	-	1	-	-
放火	-	1	-	-	2
放火の疑い	-	-	-	1	-
その他	-	3	1	1	1
逆火	-	-	-	-	1
不明、調査中	6	3	2	10	3

資料：釜石大槌地区行政事務組合 消防本部

138 救急出場状況

区 別		平 成 23 年															
		計	火災	自然災害	水難	交通	労働災害	運動競技	一般負傷	加害	自損行為	急病	そ の 他				
													小計	転院搬送	医師搬送	資器材等搬送	その他
計	出場件数	1,571	2	5	-	106	16	3	182	10	9	996	242	230	-	-	12
	搬送件数	1,511	1	5	-	102	16	3	179	7	7	962	229	229	-	-	-
	搬送人員	1,538	1	5	-	121	17	3	179	7	7	969	229	229	-	-	-
1月	出場件数	139	-	-	-	10	1	-	17	1	1	95	14	13	-	-	1
	搬送件数	136	-	-	-	10	1	-	17	1	1	93	13	13	-	-	-
	搬送人員	138	-	-	-	12	1	-	17	1	1	93	13	13	-	-	-
2	出場件数	100	1	-	-	4	-	-	8	-	-	76	11	9	-	-	2
	搬送件数	96	1	-	-	4	-	-	8	-	-	74	9	9	-	-	-
	搬送人員	96	1	-	-	4	-	-	8	-	-	74	9	9	-	-	-
3	出場件数	146	-	5	-	3	1	1	13	-	-	100	23	21	-	-	2
	搬送件数	142	-	5	-	3	1	1	13	-	-	98	21	21	-	-	-
	搬送人員	149	-	5	-	4	1	1	13	-	-	104	21	21	-	-	-
4	出場件数	57	-	-	-	4	2	-	10	-	-	32	9	9	-	-	-
	搬送件数	50	-	-	-	3	2	-	9	-	-	27	9	9	-	-	-
	搬送人員	51	-	-	-	3	2	-	9	-	-	28	9	9	-	-	-
5	出場件数	155	-	-	-	10	3	-	14	1	2	88	37	37	-	-	-
	搬送件数	153	-	-	-	10	3	-	14	1	2	86	37	37	-	-	-
	搬送人員	156	-	-	-	13	3	-	14	1	2	86	37	37	-	-	-
6	出場件数	160	-	-	-	13	3	-	22	4	-	84	34	34	-	-	-
	搬送件数	156	-	-	-	13	3	-	22	2	-	82	34	34	-	-	-
	搬送人員	160	-	-	-	17	3	-	22	2	-	82	34	34	-	-	-
7	出場件数	154	-	-	-	12	1	-	14	1	3	93	30	28	-	-	2
	搬送件数	145	-	-	-	11	1	-	14	1	1	89	28	28	-	-	-
	搬送人員	147	-	-	-	13	1	-	14	1	1	89	28	28	-	-	-
8	出場件数	167	1	-	-	17	4	1	16	-	-	105	23	22	-	-	1
	搬送件数	160	-	-	-	16	4	1	14	-	-	103	22	22	-	-	-
	搬送人員	165	-	-	-	20	5	1	14	-	-	103	22	22	-	-	-
9	出場件数	134	-	-	-	12	1	-	18	-	3	88	12	11	-	-	1
	搬送件数	128	-	-	-	11	1	-	18	-	3	84	11	11	-	-	-
	搬送人員	128	-	-	-	11	1	-	18	-	3	84	11	11	-	-	-
10	出場件数	117	-	-	-	10	-	1	21	-	-	67	18	17	-	-	1
	搬送件数	115	-	-	-	10	-	1	21	-	-	66	17	17	-	-	-
	搬送人員	118	-	-	-	13	-	1	21	-	-	66	17	17	-	-	-
11	出場件数	112	-	-	-	6	-	-	13	2	-	80	11	11	-	-	-
	搬送件数	105	-	-	-	6	-	-	13	2	-	74	10	10	-	-	-
	搬送人員	105	-	-	-	6	-	-	13	2	-	74	10	10	-	-	-
12	出場件数	130	-	-	-	5	-	-	16	1	-	88	20	18	-	-	2
	搬送件数	125	-	-	-	5	-	-	16	-	-	86	18	18	-	-	-
	搬送人員	125	-	-	-	5	-	-	16	-	-	86	18	18	-	-	-

資料：釜石大槌地区行政事務組合 消防本部

138 救急出場状況

区 別		平成 24 年															
		計	火災	自然災害	水難	交通	労働災害	運動競技	一般負傷	加害	自損行為	急病	その他				
													小計	転院搬送	医師搬送	資器材等搬送	その他
計	出場件数	1,481	2	-	3	97	15	3	146	5	13	1,031	166	154	-	-	12
	搬送件数	1,423	2	-	2	92	15	3	144	4	7	999	155	154	-	-	1
	搬送人員	1,447	2	-	2	113	15	3	144	4	7	1,001	156	154	-	-	2
1月	出場件数	142	-	-	-	6	1	-	21	-	2	99	13	12	-	-	1
	搬送件数	133	-	-	-	5	1	-	20	-	1	93	13	12	-	-	1
	搬送人員	137	-	-	-	7	1	-	20	-	1	94	14	12	-	-	2
2	出場件数	118	-	-	-	9	-	-	7	-	2	88	12	12	-	-	-
	搬送件数	116	-	-	-	9	-	-	7	-	2	86	12	12	-	-	-
	搬送人員	118	-	-	-	11	-	-	7	-	2	86	12	12	-	-	-
3	出場件数	113	1	-	-	5	1	-	10	-	1	76	19	19	-	-	-
	搬送件数	110	1	-	-	4	1	-	10	-	-	75	19	19	-	-	-
	搬送人員	110	1	-	-	4	1	-	10	-	-	75	19	19	-	-	-
4	出場件数	124	-	-	1	10	2	-	10	1	3	85	12	9	-	-	3
	搬送件数	114	-	-	-	10	2	-	10	1	2	80	9	9	-	-	-
	搬送人員	116	-	-	-	12	2	-	10	1	2	80	9	9	-	-	-
5	出場件数	122	1	-	1	6	-	-	12	-	-	88	14	13	-	-	1
	搬送件数	120	1	-	1	6	-	-	12	-	-	87	13	13	-	-	-
	搬送人員	121	1	-	1	7	-	-	12	-	-	87	13	13	-	-	-
6	出場件数	116	-	-	-	11	1	-	9	-	1	83	11	7	-	-	4
	搬送件数	108	-	-	-	10	1	-	9	-	-	81	7	7	-	-	-
	搬送人員	109	-	-	-	11	1	-	9	-	-	81	7	7	-	-	-
7	出場件数	131	-	-	1	13	1	1	15	2	-	84	14	14	-	-	-
	搬送件数	128	-	-	1	12	1	1	14	1	-	84	14	14	-	-	-
	搬送人員	129	-	-	1	13	1	1	14	1	-	84	14	14	-	-	-
8	出場件数	111	-	-	-	11	1	-	11	1	1	74	12	11	-	-	1
	搬送件数	104	-	-	-	10	1	-	11	1	1	69	11	11	-	-	-
	搬送人員	106	-	-	-	12	1	-	11	1	1	69	11	11	-	-	-
9	出場件数	120	-	-	-	3	-	1	14	-	-	89	13	12	-	-	1
	搬送件数	116	-	-	-	3	-	1	14	-	-	86	12	12	-	-	-
	搬送人員	117	-	-	-	4	-	1	14	-	-	86	12	12	-	-	-
10	出場件数	127	-	-	-	8	1	1	14	-	1	91	11	11	-	-	-
	搬送件数	124	-	-	-	8	1	1	14	-	-	89	11	11	-	-	-
	搬送人員	127	-	-	-	11	1	1	14	-	-	89	11	11	-	-	-
11	出場件数	112	-	-	-	2	1	-	9	-	1	80	19	19	-	-	-
	搬送件数	110	-	-	-	2	1	-	9	-	1	78	19	19	-	-	-
	搬送人員	110	-	-	-	2	1	-	9	-	1	78	19	19	-	-	-
12	出場件数	145	-	-	-	13	6	-	14	1	1	94	16	15	-	-	1
	搬送件数	140	-	-	-	13	6	-	14	1	-	91	15	15	-	-	-
	搬送人員	147	-	-	-	19	6	-	14	1	-	92	15	15	-	-	-

資料：釜石大槌地区行政事務組合 消防本部

139 刑法犯認知件数及び検挙件数

年 別	計	凶 悪 犯				粗 暴 犯				窃 盗
		殺 人	強 盗	放 火	強 姦	暴 行	傷 害	脅 迫	恐 喝	
平成20年認知	281	1	-	-	-	11	10	-	1	188
検挙	98	1	-	-	-	9	9	-	1	58
21年認知	200	-	-	-	-	6	9	-	-	159
検挙	105	-	-	-	-	6	7	-	-	66
22年認知	224	-	-	-	1	6	5	-	-	150
検挙	137	-	-	-	1	6	4	-	-	64
23年認知	172	-	2	-	-	4	14	-	-	98
検挙	63	-	2	-	-	2	10	-	-	28
24年認知	193	-	-	-	-	3	9	-	1	140
検挙	120	-	-	-	-	4	12	-	1	74

資料:釜石警察署 (注)認知…釜石署管内でおこった件数。
 検挙…釜石署員が検挙した件数。余罪も含む。

140 交通事故発生状況

年 別	全事故 件数	人 身 事 故			こ ども						
		件	死	傷	計		幼 児		小 学 生		中 死
					死	傷	死	傷	死	傷	
平成20年	565	118	2	140	-	8	-	1	-	5	-
21	594	106	1	130	-	3	-	-	-	3	-
22	594	75	2	93	-	6	-	1	-	4	-
23	784	82	2	106	-	4	-	-	-	1	-
24	807	68	1	99	-	7	-	2	-	3	-

資料:釜石警察署

141 釜石簡易裁判所刑事事件取扱人員

年 別	新受人員	既済人員	通 常 第 一		
			有 罪	うち執行猶予	
				うち保護観察	
平成20年	315	317	5	4	-
21	240	236	4	2	-
22	166	166	4	4	-
23	120	115	1	1	-
24	148	154	-	-	-

資料:盛岡地方裁判所 ただし新受人員及び既済人員欄は事件数、有罪から移送その他までの欄は実人員である。

知能犯					風俗犯				その他			
詐欺	横領	偽造	汚職	背任	賭博	強制わいせつ	公然わいせつ	わいせつ物頒布	赃物	業過致傷	その他	
24	-	-	-	-	-	2	1	1	-	-	42	
12	-	-	-	-	-	-	-	1	-	-	7	
14	5	-	-	-	-	6	1	-	-	-	-	
15	5	-	-	-	-	6	-	-	-	-	-	
8	-	-	-	-	-	1	1	-	-	-	52	
49	-	-	-	-	-	1	1	-	-	-	11	
9	-	-	-	-	-	-	-	-	-	-	45	
9	-	-	-	-	-	-	-	-	-	-	12	
8	-	-	-	-	-	3	-	-	-	-	29	
14	-	-	-	-	-	2	-	-	-	-	13	

(単位:件、人)

学生	高齢者		高校生			飲酒			無免許			物損事故	
	傷	死	傷	件	死	傷	件	死	傷	件	死		傷
傷	2	-	57	6	-	6	1	-	1	-	-	-	447
	-	-	53	3	-	3	5	1	4	-	-	-	488
	1	2	31	-	-	-	1	-	1	-	-	-	519
	1	2	37	2	-	3	1	-	1	-	-	-	702
	2	1	23	2	-	2	2	-	4	-	-	-	769

審 事 件			略式・交通即決事件	その他の事件	未済事件
無罪	公訴棄却	移送その他			
-	-	-	146	164	-
-	-	-	140	91	4
-	-	-	107	55	4
-	-	-	62	52	9
-	-	-	103	51	3

142 釜石簡易裁判所民事事件新受件数

年別	総数	通常訴訟	小形・ 小切手訴	小額訴訟	小額訴訟 判決異議	和解	公示催告
平成20年	663	302	-	2	-	-	-
21	635	297	1	7	1	1	1
22	488	212	-	12	-	1	-
23	168	88	-	-	-	-	2
24	100	33	-	-	-	1	1

年別	保全	過料	共助	民事雑	督促	調停	その他
平成20年	-	-	-	73	141	141	4
21	-	3	-	84	149	89	2
22	-	1	-	60	111	79	12
23	-	2	-	15	17	37	7
24	-	3	-	17	25	20	-

資料：盛岡地方裁判所

143 交通災害共済加入状況及び支払状況

(単位：人、%、円)

年度別	加入者	加入率	共済 掛金額	支払件数			見舞金 支払額
				総数	死者	傷者	
平成20年度	7,754	18.7	3,101,600	15	1	14	1,671,000
21	7,213	17.7	2,885,200	23	1	22	1,708,000
22	6,908	17.2	2,763,200	14	-	14	1,268,000
23	3,156	8.4	1,270,400	12	-	12	553,000
24	6,868	18.3	2,747,200	8	-	8	520,000

資料：市民課

X 市民所得

144 市内純生産

業 種 別	平成20年度		平成21年度		平成22年度	
	実 数 (千円)	構成比 (%)	実 数 (千円)	構成比 (%)	実 数 (千円)	構成比 (%)
市内純生産	107,875,331	100.0	92,220,297	100.0	99,594,112	100.0
1.産 業	99,180,716	91.9	79,592,049	86.3	87,044,503	87.4
(1)農林水産業	4,149,040	3.8	4,535,843	4.9	4,403,211	4.4
農業	144,166	0.1	114,287	0.1	115,896	0.1
林業	290,966	0.3	83,080	0.1	114,456	0.1
水産業	3,713,908	3.4	4,338,476	4.7	4,172,859	4.2
(2)鉱業	41,409	0.0	37,211	0.0	27,910	0.0
(3)製造業	32,233,933	29.9	11,059,364	12.0	22,565,615	22.7
(4)建設業	6,652,373	6.2	11,940,811	12.9	8,771,079	8.8
(5)電気・ガス・水道業	2,499,340	2.3	2,390,926	2.6	2,130,305	2.1
(6)卸売・小売業	9,616,556	8.9	10,774,483	11.7	10,591,069	10.6
(7)金融・保険業	4,615,691	4.3	4,622,792	5.0	4,585,104	4.6
(8)不動産業	11,309,760	10.5	9,610,092	10.4	9,432,405	9.5
(9)運輸・通信業	6,728,979	6.2	6,723,370	7.3	6,350,987	6.4
(10)サービス業	21,333,635	19.8	17,897,157	19.4	18,186,818	18.3
2.政府サービス生産者	11,419,578	10.6	11,071,591	12.0	10,885,054	10.9
(1)電気・ガス・水道業	168,170	0.2	151,154	0.2	143,262	0.1
(2)サ - ビス業	4,738,374	4.4	4,445,892	4.8	4,358,257	4.4
(3)公務	6,513,034	6.0	6,474,545	7.0	6,383,535	6.4
3.対家計民間非営利サービス生産者	2,108,203	2.0	1,556,657	1.7	1,664,555	1.7
(1)サ - ビス業	2,108,203	2.0	1,556,657	1.7	1,664,555	1.7
小 計	112,708,497	104.5	92,220,297	100.0	99,594,112	100.0
4.(控除)帰属利子	4,833,166	4.5	-	-	-	-
(再 掲)						
第一次産業	4,149,040	3.8	4,535,843	4.9	4,403,211	4.4
第二次産業	38,927,715	36.1	23,037,386	25.0	31,364,604	31.5
第三次産業	69,631,742	64.5	64,647,068	70.1	63,826,297	64.1

年 度 別	就業者数 (人)	就業者1人当たり純生産 (円)	県内市町村平均1人当たり純生産 (円)	水準 (%)
平成18年度	20,119	5,919,881	4,816,176	122.9
19	19,583	5,531,266	4,858,362	113.9
20	19,042	5,665,126	4,601,911	123.1
21	18,865	4,888,433	4,578,241	106.8
22	18,715	5,321,620	4,653,726	114.4

資料：市町村民所得推計 (注)平成22年度は改訂前数値。(以下の各表において同じ。)

145 市民分配所得

項 目	平成20年度		平成21年度		平成22年度	
	実 数 (千円)	構成比(%)	実 数 (千円)	構成比(%)	実 数 (千円)	構成比(%)
総 額	94,973,257	100.0	89,630,241	100.0	92,769,802	100.0
1.雇用者報酬	60,268,943	63.5	61,600,576	68.7	59,548,243	64.2
(1)賃金・棒給	51,852,178	54.6	52,616,545	58.7	50,639,602	54.6
(2)雇主の現実社会負担	6,357,284	6.7	6,888,295	7.7	7,063,718	7.6
(3)雇主の帰属社会負担	2,059,481	2.2	2,095,736	2.3	1,844,923	2.0
2.財産所得(非企業部門)	1,147,531	1.2	2,956,667	3.3	2,564,600	2.8
a 受取	5,621,437	5.9	5,703,123	6.4	5,401,316	5.8
b 支払	4,473,906	4.7	2,746,456	3.1	2,836,716	3.1
(1)一般政府	-1,791,364	-1.9	-1,381,839	-1.5	-1,540,507	-1.7
a 受取	1,325,612	1.4	1,092,995	1.2	993,897	1.1
b 支払	3,116,976	3.3	2,474,834	2.8	2,534,404	2.7
(2)家計	2,815,466	3.0	4,205,898	4.7	3,978,277	4.3
利子	-705,074	-0.7	615,007	0.7	412,944	0.4
a 受取	554,878	0.6	861,502	1.0	696,442	0.8
b 支払	1,259,952	1.3	246,495	0.3	283,498	0.3
配当(受取)	436,425	0.5	533,284	0.6	540,464	0.6
保険契約者に帰属する 財産所得(受取)	2,587,415	2.7	2,606,328	2.9	2,560,343	2.8
賃貸料(受取)	496,700	0.5	451,279	0.5	464,526	0.5
(3)対家計民間非営利団体	123,429	0.1	132,608	0.1	126,830	0.1
a 受取	220,407	0.2	157,735	0.2	145,644	0.2
b 支払	96,978	0.1	25,127	0.0	18,814	0.0
3.企業所得(法人企業の分配所得受払後)	33,556,783	35.3	25,072,998	28.0	30,656,959	33.0
(1)民間法人企業	20,059,535	21.1	12,022,701	13.4	18,191,232	19.6
(2)公的企業	713,580	0.8	588,219	0.7	396,518	0.4
(3)個人企業	12,783,668	13.5	12,462,078	13.9	12,069,209	13.0
a 農林水産業	2,088,058	2.2	2,168,511	2.4	2,042,594	2.2
b その他の産業	2,190,846	2.3	2,044,693	2.3	1,825,831	2.0
c 持家	8,504,764	9.0	8,248,874	9.2	8,200,784	8.8
(参考)民間法人企業所得(法人企業の分配所得受払前)	21,478,055	22.6	-	-	-	-

年 度 別	人口1人当たり 市町村民所得(円)	県内市町村平均・ 1人当たり分配所得(円)	水準(%)
平成18年度	2,556,955	2,361,260	108.3
19	2,752,908	2,401,635	114.6
20	2,335,848	2,218,893	105.3
21	2,242,494	2,225,767	100.8
22	2,344,211	2,239,214	104.7

資料：市町村民所得推計

146 県内主要指標(平成22年度)

(1) 13市

市名	市町村内純生産 (千円)	前年度増 加率(%)	産業別構成比(%)			就業者1人当 り純生産(円)	市町村民所得の分配 (千円)	人口1人当 り市町村民所得 (円)
			第1次	第2次	第3次			
釜石市	99,594,112	8.0	4.4	31.5	64.1	5,321,620	92,769,802	2,344,211
盛岡市	756,825,914	-3.8	0.6	11.0	88.4	4,903,437	805,975,976	2,701,463
八幡平市	59,689,075	0.2	4.8	31.4	63.8	4,409,654	58,525,237	2,040,629
花巻市	216,811,651	0.3	2.1	28.6	69.3	4,652,211	220,831,729	2,177,012
北上市	246,794,935	3.7	1.0	35.1	63.9	5,020,239	236,653,281	2,540,889
遠野市	62,155,578	2.2	3.3	34.2	62.5	4,954,215	55,628,235	1,896,568
一関市	252,013,449	-1.0	2.4	26.9	70.7	4,480,637	238,940,828	2,015,052
奥州市	261,006,243	-0.7	2.2	28.1	69.6	4,417,620	274,941,980	2,204,014
宮古市	118,684,385	3.3	4.4	22.0	73.7	4,525,102	124,137,388	2,088,800
大船渡市	91,304,329	-4.6	4.3	22.8	72.9	4,621,366	76,950,130	1,888,949
陸前高田市	40,170,289	-2.3	5.4	26.4	68.1	4,571,559	39,593,241	1,699,281
久慈市	74,814,359	-1.5	2.8	20.0	77.2	4,471,334	75,567,163	2,049,446
二戸市	61,751,487	-6.7	4.2	18.4	77.4	4,014,268	58,366,222	1,965,060

資料:市町村民所得推計

(2) 広域振興圏

市名	市町村内純生産 (千円)	前年度増 加率(%)	産業別構成比(%)			就業者1人当 り純生産(円)	市町村民所得の分配 (千円)	人口1人当 り市町村民所得 (円)
			第1次	第2次	第3次			
県央	1,089,194,468	-2.9	1.5	13.7	84.8	4,714,005	1,193,763,098	2,478,235
県南	1,148,360,540	1.7	2.2	31.4	66.4	4,673,908	1,125,239,705	2,216,928
沿岸	442,395,486	0.2	4.7	25.2	70.1	4,641,210	428,295,863	1,966,726
県北	237,098,072	-2.2	5.4	20.4	74.2	4,330,558	231,185,106	1,877,874
市町村計	2,917,048,566	-0.6	2.6	23.0	74.5	4,653,726	2,984,424,434	2,239,214

資料:市町村民所得推計

X 財 政

147 一般会計歳入歳出決算
平成23年度
(イ)歳入

(単位:円)

科 目	予算現額	収入済額	収入未済額
歳入総額	73,810,364,000	53,470,908,974	8,500,842,871
1.市 税	3,418,501,000	3,484,989,125	350,564,516
2.地方譲与税	202,000,000	198,573,007	-
3.利子割交付金	10,000,000	10,520,000	-
4.配当割交付金	2,000,000	3,118,000	-
5.株式等譲渡所得割 交付金	600,000	614,000	-
6.地方消費税交付金	394,000,000	381,989,000	-
7.ゴルフ場利用税交付金	900,000	360,500	-
8.自動車取得税交付金	31,000,000	28,889,000	-
9.地方特例交付金	54,510,000	54,510,000	-
10.地方交付税	13,471,790,000	13,471,790,000	-
11.交通安全対策 特別交付金	9,000,000	7,013,000	-
12.分担金及び負担金	37,981,000	43,390,985	37,375,800
13.使用料及び手数料	170,543,000	157,509,105	50,191,836
14.国庫支出金	28,042,623,000	17,466,507,642	1,997,619,000
15.県支出金	19,641,480,000	10,519,727,295	5,998,425,466
16.財産収入	199,044,000	174,725,613	19,585,121
17.寄 附 金	2,099,332,000	2,064,060,521	-
18.繰 入 金	1,204,712,000	1,164,533,182	-
19.繰 越 金	1,438,259,000	1,438,259,220	-
20.諸 収 入	1,572,289,000	1,566,439,779	47,081,132
21.市 債	1,809,800,000	1,233,390,000	-

資料:釜石市決算書

(ロ)歳出

(単位:円)

科 目	予算現額	支出済額	不用額
歳出総額	73,810,364,000	47,655,343,071	11,210,588,929
1.議会費	227,051,000	217,844,872	9,206,128
2.総務費	17,278,516,000	16,133,444,622	590,536,378
3.民生費	10,964,729,000	8,453,715,759	2,429,413,241
4.衛生費	17,771,350,000	9,460,371,704	4,685,952,296
5.労働費	346,463,000	99,185,676	247,277,324
6.農林水産業費	9,752,901,000	2,947,762,596	534,978,404
7.商工費	2,300,551,000	1,927,058,676	97,694,324
8.土木費	1,803,632,522	1,046,019,812	621,498,710
9.消防費	1,852,303,000	1,789,798,450	34,904,550
10.教育費	2,261,023,000	1,422,893,840	313,133,160
11.災害復旧費	6,503,334,285	1,742,612,555	1,312,118,730
12.公債費	2,161,161,000	2,124,224,529	36,936,471
13.諸支出金	500,020,000	290,409,980	209,610,020
14.予備費	87,329,193	-	87,329,193

資料:釜石市決算書

147 一般会計歳入歳出決算
平成24年度
(イ)歳入

(単位:円)

科 目	予算現額	収入済額	収入未済額
歳入総額	146,246,432,000	117,382,294,725	5,238,072,224
1.市 税	3,288,593,000	3,714,603,540	257,439,444
2.地方譲与税	175,000,000	192,907,129	-
3.利子割交付金	10,000,000	7,093,000	-
4.配当割交付金	2,000,000	2,982,000	-
5.株式等譲渡所得割 交付金	600,000	883,000	-
6.地方消費税交付金	394,000,000	374,053,000	-
7.ゴルフ場利用税交付金	300,000	29,050	-
8.自動車取得税交付金	25,000,000	36,739,000	-
9.地方特例交付金	18,800,000	8,905,000	-
10.地方交付税	10,619,898,000	15,610,501,000	-
11.交通安全対策 特別交付金	8,500,000	6,552,000	-
12.分担金及び負担金	115,374,000	117,705,098	35,654,300
13.使用料及び手数料	174,585,000	193,515,591	51,685,828
14.国庫支出金	96,989,448,531	71,394,450,046	2,888,351,000
15.県支出金	15,374,121,701	13,102,898,563	1,915,713,500
16.財産収入	581,281,000	265,541,910	20,847,581
17.寄 附 金	47,376,000	214,423,711	-
18.繰 入 金	6,875,995,000	2,896,642,698	-
19.繰 越 金	5,815,565,768	5,815,565,903	-
20.諸 収 入	1,346,094,000	1,632,983,486	68,380,571
21.市 債	4,383,900,000	1,793,320,000	-

資料:釜石市決算書

(ロ)歳出

(単位:円)

科 目	予算現額	支出済額	不用額
歳出総額	146,246,432,000	108,314,609,666	25,529,343,334
1.議会費	197,918,000	192,254,876	5,663,124
2.総務費	81,371,167,000	68,875,149,126	11,762,967,874
3.民生費	24,387,632,000	13,596,381,276	7,945,697,724
4.衛生費	5,056,672,000	4,833,920,996	165,001,004
5.労働費	1,367,553,000	946,380,062	421,172,938
6.農林水産業費	12,211,468,000	5,699,091,720	2,313,537,280
7.商工費	1,947,345,000	1,668,944,830	274,474,170
8.土木費	8,437,632,617	4,052,633,051	1,352,222,566
9.消防費	1,090,066,000	1,080,437,126	9,628,874
10.教育費	2,250,903,000	2,067,697,989	176,211,011
11.災害復旧費	5,414,892,000	3,048,571,216	842,730,784
12.公債費	2,203,831,000	2,140,920,066	62,910,934
13.諸支出金	300,008,000	112,227,332	187,780,668
14.予備費	9,344,383	-	9,344,383

資料:釜石市決算書

148 特別会計歳入歳出決算
平成23年度

(単位：円)

会 計 別	予算現額	収入済額	支出済額
特別会計総額	12,305,913,000	10,822,440,570	10,430,714,855
国民健康保険	5,387,769,000	5,545,561,454	5,231,976,677
後期高齢者医療	461,110,000	361,848,395	339,818,760
介護保険（保険事業勘定）	3,661,865,000	3,663,471,755	3,654,536,055
介護保険（介護サービス事業勘定）	37,743,000	37,736,906	37,736,906
下水道	2,105,980,000	1,025,118,984	991,021,333
漁業集落排水	170,273,000	102,436,602	101,855,727
農業集落排水	42,605,000	42,208,725	40,101,130
駐車場	17,077,000	5,727,110	5,727,110
魚市場事業	421,491,000	38,330,639	27,941,157

資料：釜石市決算書

149 水道事業会計歳入歳出決算
平成23年度

(単位：円)

科 目	当初予算額	最終予算額	決算額
〔収益の収入〕			
第1款 水道事業収益	725,295,000	664,721,000	665,293,889
第1項 営業収益	699,561,000	611,101,000	615,863,465
第2項 営業外収益	25,134,000	53,020,000	49,001,570
第3項 特別利益	600,000	600,000	428,854
〔収益の支出〕			
第1款 水道事業費用	694,610,000	745,630,000	711,671,371
第1項 営業費用	619,971,000	599,991,000	572,534,001
第2項 営業外費用	71,739,000	78,739,000	73,717,450
第3項 特別損失	2,900,000	66,900,000	65,419,920
第2款 予備費	1,000,000	1,000,000	-
第1項 予備費	1,000,000	1,000,000	-
〔資本の収入〕			
第1款 資本の収入	266,811,000	187,721,000	194,288,289
第1項 企業債	130,000,000	-	-
第2項 出資金	29,711,000	56,534,000	56,534,289
第3項 国庫補助金	107,100,000	131,187,000	137,754,000
〔資本の支出〕			
第1款 資本の支出	542,728,000	411,728,000	333,797,054
第1項 建設改良費	423,210,000	292,210,000	214,296,052
第2項 企業債償還金	119,518,000	119,518,000	119,501,002

資料：釜石市水道事業会計決算書

148 特別会計歳入歳出決算
平成24年度

(単位：円)

会 計 別	予算現額	収入済額	支出済額
特別会計総額	14,358,534,000	12,001,059,564	11,763,925,169
国民健康保険	5,612,431,000	5,434,803,424	5,337,355,304
後期高齢者医療	433,975,000	416,975,453	415,524,187
介護保険（保険事業勘定）	3,912,394,000	3,805,138,128	3,777,733,166
介護保険（介護サービス事業勘定）	38,729,000	37,706,117	37,706,117
下水道	4,070,865,000	2,104,658,048	1,995,666,007
漁業集落排水	26,257,000	25,845,055	25,531,208
農業集落排水	45,467,000	44,981,505	43,457,542
魚市場事業	218,416,000	130,951,834	130,951,638

資料：釜石市決算書

149 水道事業会計歳入歳出決算
平成24年度

(単位：円)

科 目	当初予算額	最終予算額	決算額
〔収益の収入〕			
第1款 水道事業収益	699,937,000	699,937,000	752,446,814
第1項 営業収益	675,388,000	675,388,000	709,089,797
第2項 営業外収益	23,963,000	23,963,000	42,952,917
第3項 特別利益	586,000	586,000	404,100
〔収益の支出〕			
第1款 水道事業費用	692,196,000	692,196,000	649,001,119
第1項 営業費用	599,765,000	599,108,000	556,773,832
第2項 営業外費用	70,031,000	70,031,000	69,407,197
第3項 特別損失	22,400,000	23,057,000	22,820,090
第2款 予備費	1,000,000	1,000,000	-
第1項 予備費	1,000,000	1,000,000	-
〔資本の収入〕			
第1款 資本の収入	404,306,000	404,306,000	247,367,000
第1項 企業債	150,000,000	150,000,000	-
第2項 出資金	31,399,000	31,399,000	40,843,000
第3項 国庫補助金	222,907,000	222,907,000	206,524,000
〔資本の支出〕			
第1款 資本の支出	675,001,000	692,005,700	569,919,570
第1項 建設改良費	545,151,000	562,155,700	440,071,115
第2項 企業債償還金	129,850,000	129,850,000	129,848,455

資料：釜石市水道事業会計決算書

150 市税の賦課及び徴収状況

平成23年度

(単位：円、%)

科 目	調 定 額	収入済額	収入未済額	収納率
市税総額	3,953,574,261	3,484,989,125	350,564,516	88.1
1. 市民税	1,753,754,518	1,596,857,897	122,854,455	91.1
(1) 個人	1,007,917,268	873,528,053	108,543,655	86.7
(2) 法人	745,837,250	723,329,844	14,310,800	97.0
2. 固定資産税	1,879,738,489	1,577,246,565	221,028,806	83.9
3. 軽自動車税	63,824,016	55,617,040	6,288,476	87.1
4. 市たばこ税	255,252,734	255,252,734	-	100.0
9. 都市計画税	1,004,504	14,889	392,779	1.5

平成24年度

(単位：円、%)

科 目	調 定 額	収入済額	収入未済額	収納率
市税総額	4,001,239,471	3,714,603,540	257,439,444	92.8
1. 市民税	1,884,084,102	1,782,498,491	88,893,191	94.6
(1) 個人	1,167,825,102	1,077,542,744	78,219,938	92.3
(2) 法人	716,259,000	704,955,747	10,673,253	98.4
2. 固定資産税	1,767,546,506	1,589,134,697	162,864,102	89.9
3. 軽自動車税	67,464,176	61,172,160	5,335,656	90.7
4. 市たばこ税	281,751,908	281,751,908	-	100.0
9. 都市計画税	392,779	46,284	346,495	11.8

資料：釜石市決算書

151 国民健康保険税

(単位：円、%)

年 度 別	調 定 額	収入済額	収入未済額	収納率
平成20年度	1,382,493,282	1,022,513,955	328,061,736	74.0
21	1,315,644,626	958,512,060	310,167,456	72.9
22	1,076,104,956	730,428,382	346,449,074	67.9
23	835,298,274	514,093,365	229,140,557	61.5
24	775,554,057	559,882,998	171,714,634	72.2

資料：釜石市決算書

152 人口1人当たり歳入の状況

(単位：円)

区 分	平成22年度	平成23年度	平成24年度
総 額	466,781	1,422,477	3,158,750
《自主財源》	158,911	268,526	399,639
市税	108,548	92,710	99,960
分担金及び負担金	3,343	1,154	3,167
使用料及び手数料	8,168	4,190	5,208
財産収入	3,379	4,648	7,146
寄附金	1,449	54,910	5,770
繰入金	218	30,980	77,948
繰越金	8,676	38,262	156,497
諸収入	25,130	41,672	43,943
《依存財源》	307,870	1,153,951	2,759,111
地方譲与税	5,494	5,283	5,191
利子割交付金	281	280	191
配当割交付金	76	83	80
株式等譲渡所得割交付金	25	16	24
地方消費税交付金	10,045	10,162	10,066
ゴルフ場利用税交付金	21	10	1
自動車取得税交付金	743	768	988
地方特例交付金	1,389	1,450	240
地方交付税	147,034	358,388	420,078
交通安全対策特別交付金	198	187	176
国庫支出金	67,226	464,658	1,921,220
県支出金	35,930	279,854	352,598
地方債	39,408	32,812	48,258

資料：決算関係資料

153 人口1人当たり歳出の状況

(単位：円)

区 分	平成22年度	平成23年度	平成24年度
総 額	430,336	1,267,767	2,914,739
議会費	4,311	5,795	5,174
総務費	73,805	429,195	1,853,426
民生費	137,560	224,893	365,878
衛生費	42,127	251,673	130,080
労働費	952	2,639	25,467
農林水産業費	13,593	78,419	153,362
商工費	21,374	51,265	44,911
土木費	27,623	27,827	109,056
消防費	19,684	47,614	29,074
教育費	35,996	37,853	55,642
災害復旧費	528	46,358	82,037
公債費	52,421	56,510	57,612
諸支出金	362	7,726	3,020

資料：決算関係資料

154 納税貯蓄組合の概要

年度別	組合数	組合員数	一般税納付税額				
			計(千円)	納税貯蓄組合(千円)	比率(%)	非組合(千円)	比率(%)
平成20年度	109	3,082	2,873,911	193,901	6.75	2,680,010	93.25
21	95	2,620	2,741,747	152,786	5.57	2,588,961	94.43
22	69	1,974	2,563,866	128,044	4.99	2,435,822	95.01
23	44	1,226	1,751,718	64,861	3.70	1,686,857	96.30
24	42	1,092	1,843,106	51,958	2.82	1,791,148	97.18

年度別	国保税納付税額				
	計(千円)	納税貯蓄組合(千円)	比率(%)	非組合(千円)	比率(%)
平成20年度	978,230	93,858	9.59	884,372	90.41
21	923,563	64,752	7.01	858,811	92.99
22	693,277	37,791	5.45	655,486	94.55
23	454,463	18,795	4.14	435,668	95.86
24	520,866	20,104	3.86	500,762	96.14

資料：税務課

(注) 比率は納税貯蓄組合取扱税目による。(現年度)

取扱税目 市民税(普徴)・純固定資産税・軽自動車税

(注) 組合数、組合員数は、各年6月末現在数。

155 市債

(単位：千円)

会計別	総額	財務省		地方公共団体		その他
		財政融資資金	簡保・郵貯資金	金融機構		
平成23年度						
一般会計	19,983,277	11,089,574	1,611,695	4,246,710	3,035,298	
特別会計	6,027,340	1,108,479	1,261,284	3,642,577	15,000	
病院会計	156,636	-	-	-	156,636	
水道会計	2,806,538	1,427,690	-	1,300,724	78,124	
平成24年度						
一般会計	19,975,145	11,376,922	1,455,713	4,364,229	2,778,281	
特別会計	5,906,140	1,028,443	1,211,954	3,626,193	39,550	
病院会計	122,036	-	-	-	122,036	
水道会計	2,676,690	1,388,949	-	1,242,841	44,900	

資料：財政課

156 市有財産
1. 公有財産
(1) 土地及び建物
平成23年度

(単位：m²)

区 分	土 地	建 物		
		木造(延面積)	非木造(延面積)	延面積計
		決算年度末現在高	決算年度末現在高	決算年度末現在高
合 計	14,801,684	26,694	257,561	284,255
小 計	5,080,962	13,900	216,747	230,647
〔公用財産〕				
庁舎	9,215	165	9,096	9,262
消防施設	8,222	3,010	2,400	5,410
その他の施設	9,982	245	10,334	10,579
〔公共用財産〕				
学校・幼稚園	217,872	601	83,555	84,156
公民館・集会所	36,522	6,201	5,212	11,413
福祉施設	37,282	1,145	5,699	6,845
公営住宅	64,106	60	40,508	40,568
道路	1,346,085	-	-	-
公園	965,397	412	1,264	1,676
簡易水道	10,224	19	487	506
下水道	44,074	-	5,682	5,682
火葬場・食肉処理場	11,463	-	1,303	1,303
墓地	37,249	-	-	-
火防用地	-	-	-	-
塵芥処理場	15,229	45	7,130	7,175
河川・池沼	37,010	-	-	-
診療所	822	77	-	77
物揚場・船揚場	79,450	-	-	-
水路・溝渠	27,071	-	-	-
その他の施設	2,123,688	1,920	44,075	45,995
小 計	9,720,722	12,794	40,814	53,608
〔普通財産〕				
店舗・事務所	-	833	2,409	3,243
雑種家屋	-	11,961	38,404	50,365
山林	7,785,658	-	-	-
保安林	1,064,332	-	-	-
原野	11,025	-	-	-
宅地	290,945	-	-	-
雑種地	568,761	-	-	-

資料：釜石市決算書

(2) 有価証券

(単位：千円)

区 分	平成21年度	平成22年度	平成23年度
	決算年度末現在高	決算年度末現在高	決算年度末現在高
合 計	41,090	41,090	41,090
(株)アイシーエス (株券)	50	50	50
岩手畜産流通センター(株) (株券)	4,440	4,440	4,440
岩手県オイルターミナル(株) (株券)	20,000	20,000	20,000
三陸鉄道(株) (株券)	6,500	6,500	6,500
釜石ケーブルテレビ(株) (株券)	10,000	10,000	10,000
(株)岩手県市町村職員保健保養施設運営管理機構 (株券)	100	100	100

資料：釜石市決算書

156 市有財産
1. 公有財産
(1) 土地及び建物
平成24年度

(単位：m²)

区 分	土 地	建 物		
		木造(延面積)	非木造(延面積)	延面積計
		決算年度末現在高	決算年度末現在高	決算年度末現在高
合 計	14,909,766	26,919	251,058	277,978
小 計	5,095,161	14,184	211,294	225,478
〔公用財産〕				
庁舎	9,215	165	9,096	9,262
消防施設	8,222	3,381	2,400	5,782
その他の施設	6,887	158	8,567	8,725
〔公共用財産〕				
学校・幼稚園	217,872	601	79,854	80,455
公民館・集会所	36,522	6,201	5,212	11,413
福祉施設	37,282	1,145	5,699	6,845
公営住宅	67,851	60	43,981	44,040
道路	1,352,900	-	-	-
公園	965,397	412	1,264	1,676
簡易水道	10,224	19	487	506
下水道	44,074	-	5,682	5,682
火葬場・食肉処理場	11,463	-	1,303	1,303
墓地	37,249	-	-	-
火防用地	-	-	-	-
塵芥処理場	15,229	45	7,130	7,175
河川・池沼	37,010	-	-	-
診療所	822	77	-	77
物揚場・船揚場	79,450	-	-	-
水路・溝渠	31,955	-	-	-
その他の施設	2,125,536	1,920	40,618	42,538
小 計	9,814,605	12,735	39,765	52,500
〔普通財産〕				
店舗・事務所	-	833	1,138	1,972
雑種家屋	-	11,902	38,626	50,528
山林	7,785,658	-	-	-
保安林	1,064,332	-	-	-
原野	11,025	-	-	-
宅地	384,896	-	-	-
雑種地	568,694	-	-	-

資料：釜石市決算書

(2) 有価証券

(単位：千円)

区 分	平成22年度	平成23年度	平成24年度
	決算年度末現在高	決算年度末現在高	決算年度末現在高
合 計	41,090	41,090	41,090
(株)アイシーエス (株券)	50	50	50
岩手畜産流通センター(株) (株券)	4,440	4,440	4,440
岩手県オイルターミナル(株) (株券)	20,000	20,000	20,000
三陸鉄道(株) (株券)	6,500	6,500	6,500
釜石ケーブルテレビ(株) (株券)	10,000	10,000	10,000
(株)岩手県市町村職員保健保養施設運営管理機構 (株券)	100	100	100

資料：釜石市決算書

(3) 出資による権利

(単位：千円)

区	分	平成23年度	平成24年度
		決算年度末現在高	決算年度末現在高
	合 計	330,742	330,442
	岩手県漁業信用基金協会出資証券	50,550	50,550
	岩手県農業信用基金協会出資証券	1,800	1,800
	岩手県信用保証協会出捐金	70,099	70,099
	釜石森林組合出資証券	3,000	3,000
	岩手県国民健康保険団体連合会国保会館建設基金出資金	8,810	8,810
	釜石市土地開発公社出資金	5,000	5,000
	釜石市土地開発公社出捐金	500	500
	岩手県水産振興基金出捐金	4,800	4,800
	(社)岩手県農産物改良種苗センター出資証券	400	400
	(財)岩手県文化振興基金出捐金	4,920	4,920
	(財)岩手県土木技術振興協会出捐金	163	163
	(財)岩手県観光協会出捐金	650	650
	(財)釜石市体育・スポーツ振興財団出資証券	-	-
	漁港漁村建設技術研究所基金開設出捐金	265	265
	(財)太平洋戦争全国空爆犠牲者慰霊協会出捐金	100	100
	(財)ふるさと情報センター出捐金	500	500
	(財)いわて愛の健康づくり財団出捐金	4,186	4,186
	(財)岩手県高度技術振興協会出捐金	7,390	7,390
	(財)岩手県長寿社会振興財団出捐金	3,680	3,680
	釜石地方森林組合出資証券	14,000	14,000
	(財)岩手県国際交流協会出捐金	8,066	8,066
	(財)岩手県農業担い手育成基金出捐金	1,610	1,610
	(財)岩手県漁業担い手育成基金出捐金	9,960	9,960
	(財)岩手県林業労働対策基金出捐金	3,350	3,350
	(財)釜石・大槌地域産業育成センター出捐金	79,500	79,500
	(財)クリーンいわて事業団出捐金	4,723	4,723
	(財)翠生農学振興会出捐金	3,000	3,000
	(財)岩手県暴力団追放県民会議出捐金	3,310	3,310
	(財)いわてリハビリテーションセンター出捐金	280	280
	(財)ふるさといわて定住財団出捐金	7,273	7,273
	(財)岩手県栽培漁業協会出資金	267	267
	(財)三陸地域総合研究センター出捐金	9,200	9,200
	(財)新渡戸基金出捐金	1,000	1,000
	(株)冷水性高級魚養殖技術研究所出資金(株券不所持)	-	-
	釜石振興開発(株)出資金(株券不所持)	10,000	10,000
	(社)岩手県農畜産物価格安定基金協会出資金	4,090	3,790
	地方公営企業等金融機構出資金	3,400	3,400
	釜石港物流振興(株)出資金	900	900

資料：釜石市決算書

2. 基金

(単位: 千円)

基金名	平成23年度決算年度末現在高				
	有価証券	預金	印紙・証券	貸付金	不動産
合計	56,243	2,895,297	542	419,214	-
財政調整基金	56,243	809,804	-	-	-
教育振興基金	-	51,780	-	-	-
社会福祉基金	-	15,162	-	-	-
岩手県収入証紙調達基金	-	458	542	-	-
土地開発基金	-	124,536	-	418,000	18,476(m ²)
学校施設設備基金	-	-	-	-	5,007(m ²)
国民健康保険事業財政調整基金	-	789,321	-	-	-
国民健康保険高額療養資金貸付基金	-	11,230	-	770	-
畜産対策基金	-	277	-	-	-
活性化基金	-	54,796	-	-	-
減債基金	-	323,737	-	-	-
シカ対策基金	-	-	-	-	-
庁舎建設基金	-	354,239	-	-	-
地域福祉基金	-	75,485	-	-	-
福祉医療資金貸付基金	-	19,556	-	444	-
中山間地域活性化推進基金	-	1,052	-	-	-
介護給付費準備基金	-	227,054	-	-	-
スポーツ振興基金	-	36,810	-	-	-
復興まちづくり基金	-	500,000	-	-	-
東日本大震災復興交付金基金	-	7,319,851	-	-	-

基金名	平成24年度決算年度末現在高				
	有価証券	預金	印紙・証券	貸付金	不動産
合計	56,243	3,487,730	367	1,519,044	-
財政調整基金	56,243	1,116,431	-	-	-
教育振興基金	-	128,898	-	-	-
社会福祉基金	-	13,303	-	-	-
岩手県収入証紙調達基金	-	633	367	-	-
土地開発基金	-	128,300	-	1,518,000	18,221(m ²)
学校施設設備基金	-	-	-	-	5,072(m ²)
国民健康保険事業財政調整基金	-	789,709	-	-	-
国民健康保険高額療養資金貸付基金	-	11,238	-	762	-
畜産対策基金	-	277	-	-	-
活性化基金	-	52,823	-	-	-
減債基金	-	302,796	-	-	-
シカ対策基金	-	-	-	-	-
庁舎建設基金	-	554,401	-	-	-
地域福祉基金	-	49,953	-	-	-
福祉医療資金貸付基金	-	19,718	-	282	-
中山間地域活性化推進基金	-	1,052	-	-	-
介護給付費準備基金	-	278,962	-	-	-
スポーツ振興基金	-	39,236	-	-	-
復興まちづくり基金	-	3,036,247	-	-	-
東日本大震災復興交付金基金	-	65,155,904	-	-	-

資料: 釜石市決算書

157 県税収入額調

(単位：千円)

税 目	平成22年度	平成23年度	平成24年度
県 税 計	2,626,112	2,679,544	2,846,650
[県民税] 個人	1,075,965	668,863	842,717
法人	172,689	329,621	292,361
[事業税] 個人	26,682	19,077	45,660
法人	472,589	954,701	864,239
不動産取得税	54,159	35,087	75,342
特別地方消費税	-	-	-
自動車税	638,995	432,014	447,499
軽油引取税	174,796	232,579	272,534
その他の県税	10,237	7,602	6,298

資料：沿岸広域振興局経営企画部県税室 本調は、沿岸広域振興局(本局)管内の総額である。

158 財産区、区有財産

地 目	総 面 積	両石財産区	鵜住居財産区
平成22年度 合計	13,595,685	4,809,654	8,786,031
宅地	4,246	3,036	1,210
山林	13,552,380	4,800,739	8,751,641
原野	23,322	-	23,322
道路・水路	5,408	2,080	3,328
墓地	4,966	192	4,774
その他	5,363	3,607	1,756
平成23年度 合計	13,595,685	4,809,654	8,786,031
宅地	4,246	3,036	1,210
山林	13,552,380	4,800,739	8,751,641
原野	23,322	-	23,322
道路・水路	5,408	2,080	3,328
墓地	4,966	192	4,774
その他	5,363	3,607	1,756
平成24年度 合計	13,593,705	4,807,674	8,786,031
宅地	4,246	3,036	1,210
山林	13,550,400	4,798,759	8,751,641
原野	23,322	-	23,322
道路・水路	5,408	2,080	3,328
墓地	4,966	192	4,774
その他	5,363	3,607	1,756

資料：総務課

X 行 政

159 歴代市長・助役(副市長)・収入役

順位	市 長						助役(地方自治法改正により19.4.1)					
	氏 名		就任年月日		退任年月日		在職期間		氏 名		就任年月日	
初代	小野寺 有一	昭和 12年 6月 12日	昭和 16年 5月 11日	3年10ヶ月	伊藤 正	昭和 12年 5月 5日						
2"	小野寺 有一	16 5 12	17 4 20	11ヶ月	石川 参太	12 12 27						
3"	小野寺 有一	17 5 11	21 5 10	8年10ヵ月	木村 恣	16 10 6						
4"	沢田 権左工門	22 1 8	22 3 19	2ヶ月	沢口 巍	20 11 24						
5"	沢田 権左工門	22 4 5	26 4 4	4年	村上 顕一	24 11 24						
6"	沢田 権左工門	26 4 23	30 3 31	8年 1ヵ月	千葉 義長	30 6 16						
7"	鈴木 東民	30 5 18	34 5 17	4年	千葉 茂	34 10 13						
8"	鈴木 東民	34 5 18	38 5 17	4年	千葉 茂	38 10 13						
9"	鈴木 東民	38 5 18	42 5 17	12年	野中 忠弥	40 10 21						
10"	栗沢 勇治	42 5 18	46 5 17	4年	川村 正二	42 6 23						
11"	栗沢 勇治	46 5 18	50 5 17	8年	川村 正二	46 6 24						
12"	浜川 才治郎	50 5 18	54 5 17	4年	森 真一郎	49 4 1						
13"	浜川 才治郎	54 5 18	58 5 17	4年	森 真一郎	53 4 1						
14"	浜川 才治郎	58 5 18	62 5 17	12年	森 真一郎	57 4 1						
15"	野田 武義	62 5 18	平成 3 5 17	4年	佐久山 謙吉	61 4 1						
16"	野田 武義	平成 3 5 18	7 5 17	4年	藤田 博信	63 4 1						
17"	野田 武義	7 5 18	11 5 17	12年	白木沢 孝也	平成 2 4 1						
18"	小野 信一	11 5 18	15 5 17	4年	篠田 隆一	6 4 1						
19"	小沢 和夫	15 5 18	19 5 17	4年	川畑 辰	8 4 1						
20"	小沢 和夫	19 5 18	19 10 2	5ヶ月	赤司 淳也	12 4 1						
21"	野田 武則	19 11 18	23 11 17	4年	正木 等	14 8 1						
22"	野田 武則	23 11 18	在 職 中			高田 直和	15 10 1					
23"					佐野 透	17 9 30						
24"					佐々木 重雄	19 10 1						
25"					上村 俊一	20 2 18						
26"					若崎 正光	23 6 3						
27"					嶋田 賢和	24 4 1						

(注)在職期間について、1ヵ月未満の日数は切捨てている。

160 歴代市議会議長・副議長

順位	議 長						副 議 長					
	氏 名		就任年月日		退任年月日		在職期間		氏 名		就任年月日	
初代	沢田 権兵衛	昭和 12年 6月 12日	昭和 17年 6月 26日	5年	岩館 為三	昭和 12年 6月 12日						
2"	岩館 為三	17 7 8	21 5 10	3年10ヵ月	木村 茂	17 7 8						
3"	加茂 久一郎	21 5 17	22 4 30		佐藤 亀太郎	19 11 11						
4"	加茂 久一郎	22 5 22	26 4 29	4年11ヵ月	東 西兵衛	22 5 22						
5"	菊池 吉太郎	26 5 8	30 3 31		川端 広平	26 5 8						
6"	菊池 吉太郎	30 4 5	30 4 26	3年11ヵ月	佐藤 忠雄	30 4 5						
7"	川端 広平	30 4 26	30 8 31		館野 三郎	30 9 8						
8"	川端 広平	30 9 8	34 8 31	4年 4ヵ月	小泉 日出雄	34 9 7						
9"	加茂 久一郎	34 9 7	38 8 31	4年	大久保 惣四郎	38 9 6						
10"	川畑 民蔵	38 9 6	42 8 31	4年	小林 良蔵	42 9 5						
11"	山本 祐二郎	42 9 5	46 8 31	4年	遠藤 馬吉	46 9 1						
12"	佐々木 栄光	46 9 1	50 3 6	3年 6ヵ月	菊池 弘	50 9 1						
13"	小松 実	50 3 7	50 8 31	6ヵ月	菅原 篤	54 9 3						
14"	小林 良蔵	50 9 1	54 8 31	4年	小野寺 英雄	58 9 1						
15"	菊池 弘	54 9 3	58 8 31	4年	佐々木 兼吉	62 9 1						
16"	長谷川 忠久	58 9 1	62 8 31	4年	平館 幸雄	平成 3 9 1						
17"	平松 福一	62 9 1	平成 3 8 31	4年	千葉 勝男	7 9 1						
18"	佐野 金吾	平成 3 9 1	7 8 31		鈴木 正幸	11 9 1						
19"	佐野 金吾	7 9 1	11 8 31	8年	佐藤 一夫	15 1 21						
20"	小沢 和夫	11 9 1	15 1 21	3年 4ヵ月	佐藤 一夫	15 9 1						
21"	鈴木 正幸	15 1 21	15 8 31	8ヶ月	川崎 勇一	19 9 4						
22"	平館 幸雄	15 9 1	19 8 31	4年	佐々木 透	24 9 21						
23"	松坂 喜史	19 9 4	24 9 10	4年								
24"	海老原 正人	24 9 21	在 職 中									

(注)在職期間について、1ヵ月未満の日数は切捨てている。

平成24年4月1日現在

から助役にかわり副市長とする。)				収入役										
退任年月日		在職期間		氏名		就任年月日		退任年月日		在職期間				
日 昭和	12 年	12 月	1 日	6ヵ月	小川 正	昭和	12 年	5 月	5 日	昭和	13 年	2 月	27 日	9ヶ月
	15	8	10	2年 7ヵ月	小川 正		13	2	28		17	2	26	3年11ヶ月
	20	10	15	4年	小川 正		17	2	27		20	10	5	8年 5ヵ月
	24	11	23	4年	小野寺 文之進		20	11	24		24	11	23	4年
	30	3	31	5年 4ヵ月	鈴木 玉治		24	11	24		30	7	10	5年7ヶ月
	34	6	15	4年	鈴木 玉治		30	7	11		32	7	3	7年7ヵ月
	38	10	12	4年	菊池 秀夫		32	8	1		36	7	31	4年
	40	10	12	6年	菊池 秀夫		36	8	1		40	7	31	4年
	42	6	7	1年 7ヵ月	菊池 秀夫		40	8	1		44	7	31	12年
	46	6	23	4年	中村 勝男		44	8	1		48	7	31	4年
	49	3	31	6年9ヵ月	中村 勝男		48	8	1		52	7	31	4年
	53	3	31	4年	中村 勝男		52	8	1		56	7	31	12年
	57	3	31	4年	佐野 圓次郎		56	8	1		60	7	31	4年
	61	3	31	12年	佐野 圓次郎		60	8	1		63	7	31	7年
	63	3	31	2年	白木沢 孝也		63	8	1	平成	2	3	31	1年 8ヵ月
平成	2	3	31	2年	川畑 辰	平成	2	4	1		6	3	31	4年
	6	3	31	4年	川畑 辰		6	4	1		8	3	31	6年
	8	3	31	2年	正木 等		8	4	1		12	3	31	4年
	11	5	31	3年 2ヵ月	正木 等		12	4	1		14	7	31	6年 4ヵ月
	14	7	31	2年 3ヵ月	桑畑 喜一		14	8	1		18	7	31	4年
	15	9	30	1年 1ヵ月										
	17	9	29	1年 11ヵ月										
	19	9	30	2年										
	23	6	30	3年 9ヵ月										
	22	11	30	2年 9ヵ月										
					在 職 中									
					在 職 中									

平成24年4月1日現在

議 長				
退任月日		在職期間		
日 昭和	17 年	6 月	26 日	5年
	19	11	10	2年 4ヵ月
	22	4	30	2年 5ヵ月
	26	4	30	3年11ヵ月
	30	3	31	3年11ヵ月
	30	8	31	5ヵ月
	34	8	31	4年
	38	8	31	4年
	42	8	31	4年
	46	8	31	4年
	50	8	31	4年
	54	8	31	4年
	58	8	31	4年
	62	8	31	4年
平成	3	8	31	4年
	7	8	31	4年
	11	8	31	4年
	15	1	21	3年 4ヵ月
	15	8	31	7ヶ月
	19	7	2	3年10ヶ月
	24	9	10	4年
				在 職 中

161 市議会開会状況

年 別	総 数			定 例 会			臨 時 会			全 員 協 議 会	
	開 会 度 数	会 期 日 数	会 議 日 数	開 会 度 数	会 期 日 数	会 議 日 数	開 会 度 数	会 期 日 数	会 議 日 数	開 会 度 数	会 議 日 数
平成15年	7	59	25	4	56	22	3	3	3	0	0
16	6	61	24	4	59	22	2	2	2	5	5
17	7	60	25	4	57	22	3	3	3	5	5
18	7	61	25	4	58	22	3	3	3	5	5
19	7	68	26	4	64	22	3	4	4	4	4
20	8	63	26	4	59	22	4	4	4	12	12
21	9	63	27	4	58	22	5	5	5	7	7
22	6	60	24	4	58	22	2	2	2	3	3
23	10	62	28	4	56	22	6	6	6	7	7
24	7	59	24	4	57	22	2	2	2	4	4

資料:議会事務局

162 市議会付議件数

年 別	合 計	市 長 提 出 案 件					議 員 提 出 案 件			
		計	一 般 議 案	同 意 案	認 定 案	事 後 承 認 案	計	意 見 書 案	決 議 案	そ の 他
平成15年	124	107	81	4	12	10	17	16	-	1
16	123	111	88	2	12	9	12	11	-	1
17	132	119	85	8	12	14	13	9	1	3
18	149	144	117	3	13	11	5	4	1	-
19	112	106	77	6	13	10	6	4	-	2
20	118	113	86	8	12	7	5	2	-	3
21	117	110	88	4	12	6	7	3	1	3
22	94	91	72	3	11	5	3	1	-	2
23	159	153	90	8	11	44	6	3	-	3
24	134	126	95	5	10	16	8	5	-	3

資料:議会事務局

163 請願、陳情受理件数及び処理状況

年 別	請 願 ・ 陳 情							報 告 事 項 と し て 処 理 し た 陳 情
	受 理 件 数	昨 年 からの 繰 り 越 し 件 数	計	採 択	不 採 択	撤 回	継 続 審 査	
平成15年	3 (7)	2 (-)	5 (7)	2 (-)	2 (-)	- (-)	1 (-)	(8)
16	1 (13)	1 (-)	2 (13)	- (-)	- (-)	- (-)	2 (-)	(13)
17	- (7)	2 (-)	2 (7)	- (-)	1 (-)	1 (-)	- (-)	(7)
18	1 (9)	- (-)	1 (9)	- (-)	- (-)	- (-)	1 (-)	(9)
19	1 (10)	1 (-)	2 (10)	- (-)	- (-)	1 (-)	- (-)	(10)
20	2 (7)	- (-)	2 (7)	- (-)	- (-)	1 (-)	1 (-)	(7)
21	1 (3)	2 (-)	3 (3)	- (-)	- (-)	2 (-)	1 (-)	(3)
22	0 (6)	1 (-)	1 (6)	- (-)	- (-)	1 (-)	- (-)	(6)
23	0 (-)	0 (-)	0 (-)	- (-)	- (-)	- (-)	- (-)	(-)
24	1 (5)	0 (-)	1 (5)	- (-)	- (-)	- (-)	1 (-)	(5)

資料:議会事務局

()は陳情件数で、内容が請願に適合するものは請願書に準じて処理している。

164 選挙人名簿登録人員数

区	投票所	平成23年12月2日現在			平成24年12月2日現在		
		男	女	計	男	女	計
	総 数	14,933	17,243	32,176	14,937	16,962	31,899
1	東前町町内会仮設集会所	475	624	1,099	434	573	1,007
2	第一幼稚園	414	533	947	402	508	910
3	保健福祉センター	588	695	1,283	588	668	1,256
4	教育センター	87	104	191	80	102	182
5	中妻体育館(旧八雲小学校体育館)	344	466	810	354	452	806
6	昭和園クラブハウス	676	777	1,453	663	765	1,428
7	身体障害者福祉センター	926	1,053	1,979	918	1,023	1,941
8	嬉石地区集会所	242	293	535	215	261	476
9	平田小学校	495	544	1,039	509	547	1,056
10	旧尾崎小学校	178	191	369	174	181	355
11	仙人インフォメーションセンター	39	36	75	39	33	72
12	唄貝集会所	63	80	143	64	81	145
13	五葉山麓郷土芸能伝承館	388	402	790	391	409	800
14	洞関地区コミュニティー消防センター	368	425	793	380	439	819
15	甲子中学校	1,114	1,308	2,422	1,160	1,331	2,491
16	和田工業(株)釜石第二工場	414	400	814	435	421	856
17	小佐野小学校	1,049	1,251	2,300	1,026	1,232	2,258
18	働く婦人の家	1,205	1,454	2,659	1,217	1,456	2,673
19	女遊部公民館	210	204	414	193	185	378
20	箱崎町内仮設集会所	268	298	566	254	285	539
21	箱崎白浜へき地保育所	151	168	319	142	163	305
22	鵜住居小学校仮設体育館	1,079	1,154	2,233	1,126	1,083	2,209
23	片岸仮設投票所(片岸町第2地割内)	233	272	505	212	241	453
24	橋野地区多目的集会施設	118	142	260	117	143	260
25	栗林小学校	337	352	689	372	384	756
26	栗橋公民館中村分館	69	82	151	68	77	145
27	栗橋公民館横内分館	21	29	50	21	28	49
28	唐丹公民館	327	374	701	320	360	680
29	大石地域交流センター	47	58	105	44	56	100
30	本郷地区コミュニティー消防センター	177	198	375	180	190	370
31	荒川集会所	142	139	281	129	125	254
32	山谷集会所	16	14	30	15	14	29
33	花露辺漁村センター	89	89	178	84	87	171
34	大平集会所	332	395	727	339	405	744
35	野田集会所	819	946	1,765	817	960	1,777
36	野田団地雇用促進住宅 集会所	288	336	624	283	336	619
37	松原地区コミュニティー消防センター	151	174	325	144	157	301
38	上平田ニュータウン集会所	831	973	1,804	861	989	1,850
39	大畑団地集会所	163	210	373	167	212	379

資料：釜石市選挙管理委員会事務局

165 主要選挙投票状況

執行年月日	選挙の種類	定員数	候補者	選挙当日有権	
				総数	男
平成 10 年 2 月 5 日	釜石市農業委員会委員選挙	15	15	(無投票)	-
平成 10 年 7 月 12 日	参議院岩手県選出議員選挙	県	1	5	39,411 18,342
平成 10 年 7 月 12 日	参議院比例代表選出議員選挙	全国	50	14政党	39,411 18,342
平成 11 年 4 月 11 日	岩手県知事選挙	1	2	38,670	17,932
平成 11 年 4 月 11 日	岩手県議会議員選挙	3	6	38,670	17,932
平成 11 年 4 月 25 日	釜石市長選挙	1	3	38,636	17,916
平成 11 年 5 月 11 日	釜石市鶴住居財産区議会議員選挙	8	8	(無投票)	-
平成 11 年 5 月 11 日	釜石市両石財産区議会議員選挙	8	8	(無投票)	-
平成 11 年 8 月 8 日	釜石市議会議員選挙	26	33	38,925	18,076
平成 12 年 6 月 25 日	衆議院小選挙区選出議員選挙	岩手3区	1	7	38,956 18,090
平成 12 年 6 月 25 日	衆議院比例代表選出議員選挙	東北	14	8政党	38,959 18,091
平成 12 年 6 月 25 日	最高裁判所裁判官国民審査	9	-	38,956	18,090
平成 12 年 8 月 3 日	岩手海区漁業調整委員会委員選挙	9	9	(無投票)	-
平成 13 年 2 月 7 日	釜石市農業委員会委員選挙	15	15	(無投票)	-
平成 13 年 7 月 29 日	参議院岩手県選出議員選挙	県	1	5	38,727 18,021
平成 13 年 7 月 29 日	参議院比例代表選出議員選挙	全国	48	14政党 204人	38,735 18,023
平成 15 年 4 月 13 日	岩手県知事選挙	1	2	37,255	17,285
平成 15 年 4 月 13 日	岩手県議会議員選挙	2	4	37,255	17,285
平成 15 年 4 月 27 日	釜石市長選挙	1	2	37,223	17,271
平成 15 年 5 月 20 日	釜石市鶴住居財産区議会議員選挙	8	8	(無投票)	-
平成 15 年 5 月 20 日	釜石市両石財産区議会議員選挙	8	8	(無投票)	-
平成 15 年 8 月 3 日	釜石市議会議員選挙	26	30	37,090	17,210
平成 15 年 11 月 9 日	衆議院小選挙区選出議員選挙	岩手3区	1	3	37,619 17,477
平成 15 年 11 月 9 日	衆議院比例代表選出議員選挙	東北	14	5政党	37,627 17,480
平成 15 年 11 月 9 日	最高裁判所裁判官国民審査	9	-	37,619	17,477
平成 16 年 2 月 4 日	釜石市農業委員会委員選挙	15	15	(無投票)	-
平成 16 年 7 月 11 日	参議院岩手県選出議員選挙	県	1	4	37,320 17,308
平成 16 年 7 月 11 日	参議院比例代表選出議員選挙	全国	48	128	37,328 17,311
平成 16 年 8 月 5 日	岩手海区漁業調整委員会委員選挙	9	9	(無投票)	-
平成 17 年 9 月 11 日	衆議院小選挙区選出議員選挙	岩手3区	1	3	36,778 17,052
平成 17 年 9 月 11 日	衆議院比例代表選出議員選挙	東北	14	6政党	36,789 17,055
平成 17 年 9 月 11 日	最高裁判所裁判官国民審査	6	-	36,778	17,052
平成 19 年 2 月 7 日	釜石市農業委員会委員選挙	12	12	(無投票)	-
平成 19 年 4 月 8 日	岩手県知事選挙	1	5	35,378	16,311
平成 19 年 4 月 8 日	岩手県議会議員選挙	2	3	35,375	16,309
平成 19 年 4 月 22 日	釜石市長選挙	1	1	(無投票)	-
平成 19 年 5 月 22 日	釜石市鶴住居財産区議会議員選挙	8	8	(無投票)	-
平成 19 年 5 月 22 日	釜石市両石財産区議会議員選挙	8	8	(無投票)	-
平成 19 年 7 月 29 日	参議院岩手県選出議員選挙	県	1	4	35,817 16,547
平成 19 年 7 月 29 日	参議院比例代表選出議員選挙	全国	48	159	35,817 16,547
平成 19 年 8 月 12 日	釜石市議会議員選挙	23	25	35,389	16,328
平成 19 年 11 月 18 日	釜石市長選挙	1	1	(無投票)	-
平成 20 年 7 月 31 日	岩手海区漁業調整委員会委員選挙	9	10	1,896	1,131
平成 21 年 8 月 30 日	衆議院小選挙区選出議員選挙	岩手3区	1	3	34,591 15,962
平成 21 年 8 月 30 日	衆議院比例代表選出議員選挙	東北	14	7政党	34,591 15,962
平成 21 年 8 月 30 日	最高裁判所裁判官国民審査	9	-	34,576	15,958
平成 22 年 2 月 4 日	釜石市農業委員会委員選挙	12	12	(無投票)	-
平成 22 年 7 月 11 日	参議院岩手県選出議員選挙	県	1	4	34,133 15,737
平成 22 年 7 月 11 日	参議院比例代表選出議員選挙	全国	48	186	34,133 15,737
平成 22 年 8 月 1 日	岩手県議会議員釜石選挙区補欠選挙	2	3	33,880	15,643
平成 23 年 9 月 11 日	岩手県知事選挙	1	4	31,810	14,731
平成 23 年 9 月 11 日	岩手県議会議員選挙	2	3	31,810	14,731
平成 23 年 9 月 11 日	釜石市議会議員選挙	20	22	31,793	14,724
平成 23 年 9 月 21 日	釜石市両石財産区議会議員選挙	8	8	(無投票)	-
平成 23 年 9 月 21 日	釜石市鶴住居財産区議会議員選挙	8	8	(無投票)	-
平成 23 年 11 月 13 日	釜石市長選挙	1	1	(無投票)	-
平成 24 年 12 月 16 日	衆議院小選挙区選出議員選挙	岩手3区	1	4	31,769 14,863
平成 24 年 12 月 16 日	衆議院比例代表選出議員選挙	東北	14	10政党	31,769 14,863
平成 25 年 2 月 4 日	釜石市農業委員会委員選挙	12	12	(無投票)	-

資料:釜石市選挙管理委員会事務局

者数(人)		投票者数(人)				棄権者数(人)				投票率(%)			
女	法人	総数	男	女	法人	総数	男	女	法人	総数	男	女	法人
-	-	-	-	-	-	-	-	-	-	-	-	-	-
21,069	-	25,581	11,835	13,746	-	13,830	6,507	7,323	-	64.91	64.52	65.24	-
21,069	-	25,576	11,833	13,743	-	13,835	6,509	7,326	-	64.90	64.51	65.23	-
20,738	-	28,788	13,135	15,653	-	9,882	4,797	5,085	-	74.45	73.25	75.48	-
20,738	-	28,775	13,132	15,643	-	9,895	4,800	5,095	-	74.41	73.23	75.43	-
20,720	-	29,781	13,586	16,195	-	8,855	4,330	4,525	-	77.08	75.83	78.16	-
-	-	-	-	-	-	-	-	-	-	-	-	-	-
-	-	-	-	-	-	-	-	-	-	-	-	-	-
20,849	-	31,413	14,184	17,229	-	7,512	3,892	3,620	-	80.70	78.47	82.64	-
20,866	-	26,854	12,439	14,415	-	12,102	5,651	6,451	-	68.93	68.76	69.08	-
20,868	-	26,850	12,438	14,412	-	12,109	5,653	6,456	-	68.92	68.75	69.06	-
20,866	-	26,602	12,300	14,302	-	12,354	5,790	6,564	-	68.29	67.99	68.54	-
-	-	-	-	-	-	-	-	-	-	-	-	-	-
-	-	-	-	-	-	-	-	-	-	-	-	-	-
20,706	-	26,612	12,239	14,373	-	12,115	5,782	6,333	-	68.72	67.92	69.41	-
20,712	-	26,615	12,239	14,376	-	12,120	5,784	6,336	-	68.71	67.91	69.41	-
19,970	-	27,991	12,717	15,274	-	9,264	4,568	4,696	-	75.13	73.57	76.48	-
19,970	-	27,982	12,717	15,265	-	9,273	4,568	4,705	-	75.11	73.57	76.44	-
19,952	-	27,610	12,534	15,076	-	9,613	4,737	4,876	-	74.17	72.57	75.56	-
-	-	-	-	-	-	-	-	-	-	-	-	-	-
-	-	-	-	-	-	-	-	-	-	-	-	-	-
19,880	-	29,550	13,365	16,185	-	7,540	3,845	3,695	-	79.67	77.66	81.41	-
20,142	-	25,500	11,902	13,598	-	12,119	5,575	6,544	-	67.78	68.10	67.51	-
20,147	-	25,494	11,899	13,595	-	12,133	5,581	6,552	-	67.75	68.07	67.48	-
20,142	-	25,208	11,749	13,459	-	12,411	5,728	6,683	-	67.01	67.23	66.82	-
-	-	-	-	-	-	-	-	-	-	-	-	-	-
20,012	-	23,889	11,121	12,768	-	13,431	6,187	7,244	-	64.01	64.25	63.80	-
20,017	-	23,889	11,120	12,769	-	13,439	6,191	7,248	-	64.00	64.24	63.79	-
-	-	-	-	-	-	-	-	-	-	-	-	-	-
19,726	-	26,245	12,091	14,154	-	10,533	4,961	5,572	-	71.36	70.91	71.75	-
19,734	-	26,246	12,091	14,155	-	10,543	4,964	5,579	-	71.34	70.89	71.73	-
19,726	-	26,006	11,951	14,055	-	10,772	5,101	5,671	-	70.71	70.09	71.25	-
-	-	-	-	-	-	-	-	-	-	-	-	-	-
19,067	-	25,303	11,574	13,729	-	10,075	4,737	5,338	-	71.52	70.96	72.00	-
19,066	-	25,298	11,566	13,732	-	10,077	4,743	5,334	-	71.51	70.92	72.02	-
-	-	-	-	-	-	-	-	-	-	-	-	-	-
-	-	-	-	-	-	-	-	-	-	-	-	-	-
-	-	-	-	-	-	-	-	-	-	-	-	-	-
19,270	-	24,148	11,171	12,977	-	11,669	5,376	6,293	-	67.42	67.51	67.34	-
19,270	-	24,146	11,171	12,975	-	11,671	5,376	6,295	-	67.41	67.51	67.33	-
19,061	-	25,597	11,599	13,998	-	9,792	4,729	5,063	-	72.33	71.04	73.44	-
-	-	-	-	-	-	-	-	-	-	-	-	-	-
755	10	1,311	797	507	7	585	334	248	3	69.15	70.47	67.15	70.00
18,629	-	25,622	11,932	13,690	-	8,969	4,030	4,939	-	74.07	74.75	73.49	-
18,629	-	25,624	11,932	13,692	-	8,967	4,030	4,937	-	74.08	74.75	73.50	-
18,618	-	25,306	11,750	13,556	-	9,270	4,208	5,062	-	73.19	73.63	72.81	-
-	-	-	-	-	-	-	-	-	-	-	-	-	-
18,396	-	22,294	10,345	11,949	-	11,839	5,392	6,447	-	65.32	65.74	64.95	-
18,396	-	22,296	10,344	11,952	-	11,837	5,393	6,444	-	65.32	65.73	64.97	-
18,237	-	17,842	8,362	9,480	-	16,038	7,281	8,757	-	52.66	53.46	51.98	-
17,079	-	21,690	9,944	11,746	-	10,120	4,787	5,333	-	68.19	67.50	68.77	-
17,079	-	21,684	9,941	11,743	-	10,126	4,790	5,336	-	68.17	67.48	68.76	-
17,069	-	21,653	9,929	11,724	-	10,140	4,795	5,345	-	68.11	67.43	68.69	-
-	-	-	-	-	-	-	-	-	-	-	-	-	-
-	-	-	-	-	-	-	-	-	-	-	-	-	-
-	-	-	-	-	-	-	-	-	-	-	-	-	-
16,906	-	19,292	9,259	10,033	-	12,477	5,604	6,873	-	60.73	62.30	59.35	-
16,906	-	19,291	9,259	10,032	-	12,478	5,604	6,874	-	60.72	62.30	59.34	-
-	-	-	-	-	-	-	-	-	-	-	-	-	-

166 市職員数

各年度4月1日現在(単位:人)

年次・部課	条例定数	現 員			性 別	
		右記以外の職員	技能職員	計	男	女
平成22年度	533	408	14	422	276	146
23	533	399	13	412	272	140
24	533	393	11	404	261	143
市長事務局						
総務企画部		63	2	65	48	17
総務企画部長		1	-	1	1	-
総合政策課		7	-	7	5	2
総務課		12	1	13	9	4
財政課		11	1	12	9	3
税務課		22	-	22	16	6
広聴広報課		8	-	8	6	2
世界遺産登録推進室		2	-	2	2	-
市民生活部		59	2	61	31	30
市民生活部長		1	-	1	1	-
市民課		21	-	21	8	13
地域づくり推進課		30	-	30	14	16
環境課		7	2	9	8	1
保健福祉部		73	1	74	28	46
保健福祉部長		1	-	1	1	-
健康推進課		14	-	14	6	8
地域福祉課		28	1	29	15	14
高齢介護福祉課		19	-	19	5	14
子ども課		11	-	11	1	10
産業振興部		48	-	48	40	8
産業振興部長		1	-	1	1	-
商工労政課		9	-	9	7	2
働く婦人の家		1	-	1	-	1
企業立地課		4	-	4	4	-
観光交流課		6	-	6	5	1
水産農林課		17	-	17	14	3
港湾振興課		4	-	4	4	-
国土調査推進室		6	-	6	5	1
建設部		47	-	47	42	5
建設部長		1	-	1	1	-
建設課		12	-	12	10	2
都市計画課		16	-	16	14	2
下水道課		12	-	12	11	1
高規格幹線道路対策室		6	-	6	6	-
危機管理監		6	-	6	5	1
危機管理監		1	-	1	1	-
防災危機管理課		5	-	5	4	1
復興推進本部		19	-	19	18	1
事務局		3	-	3	3	-
都市整備推進室		7	-	7	6	1
リーディング事業推進室		2	-	2	2	-
廃棄物対策室		4	-	4	4	-
仮設住宅運営センター		3	-	3	3	-
会計課		7	-	7	2	5
水道事業所		14	1	15	13	2
議会事務局		5	-	5	4	1
行政委員会						
教育委員会事務局		44	5	49	25	24
選挙管理委員会事務局		2	-	2	2	-
監査委員事務局		3	-	3	1	2
農業委員会事務局		3	-	3	2	1
[参考]						
釜石・大槌地区行政事務組合		113	-	113	112	1

資料:総務課

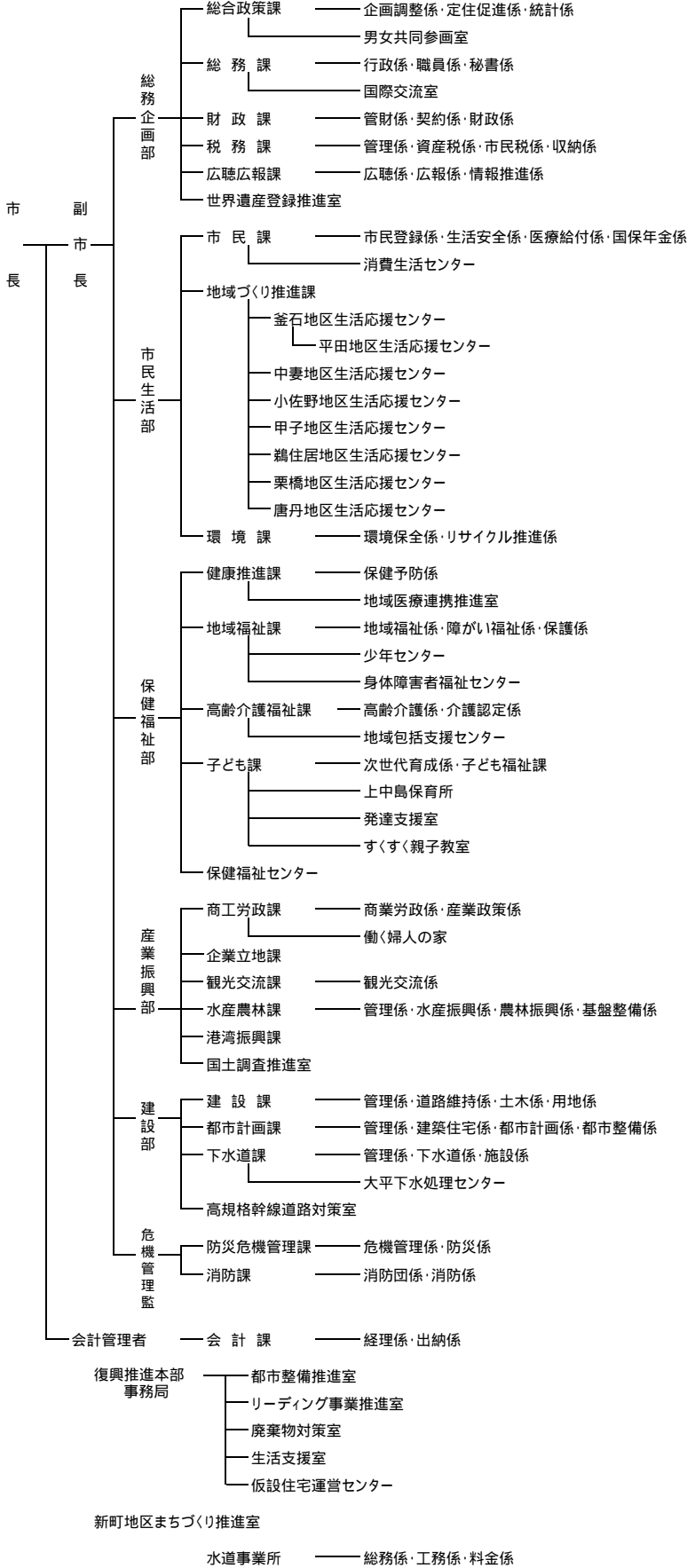

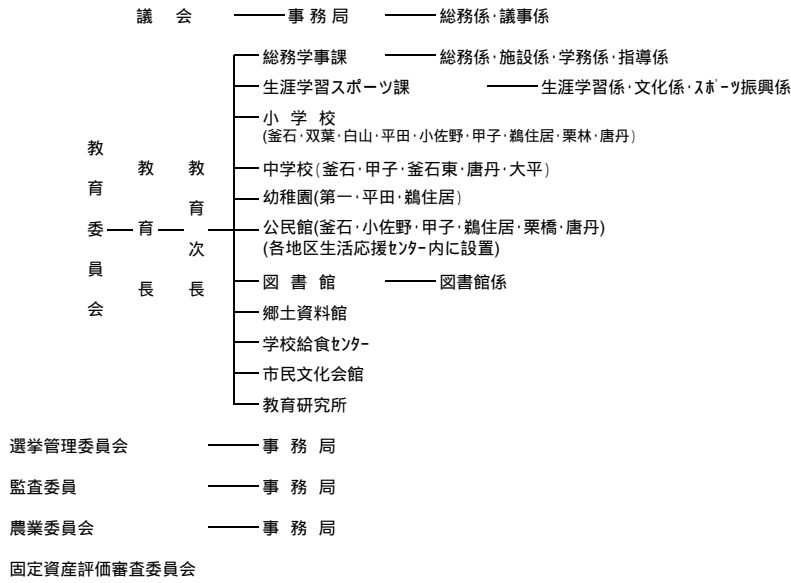

釜石大槌地区行政事務組合

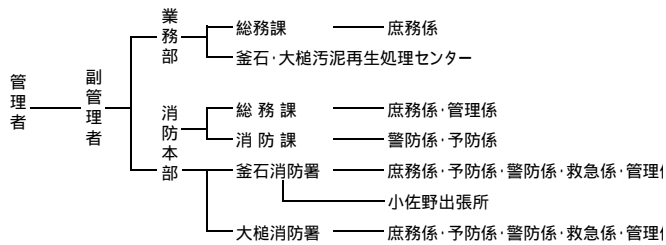

岩手沿岸南部広域環境組合

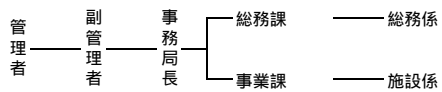

附表

安政 4 年	1857 年	大島高任、大橋で我が国初めての洋式高炉を建設。同年 1 2 月 1 日、出鉄に成功。
明治 6 年	1873 年	釜石と小白浜に郵便局開局。釜石小学校創立。
明治 7 年	1874 年	官営釜石製鐵所の建設始まる。
明治 13 年	1880 年	工部省釜石鉄道（釜石港 大橋鉱山間）が開通。
明治 16 年	1883 年	官営釜石製鐵所が廃業。釜石で大火、600軒焼失。
明治 17 年	1884 年	田中長兵衛、釜石鉱山の再興に着手。
明治 19 年	1886 年	吹入 4 9 回で出鉄に成功。高橋亦助の功績顕著。
明治 22 年	1889 年	平田村と釜石村が合併し、釜石町となる。
明治 29 年	1896 年	三陸沿岸に大津波が来襲。死者6,724人。
明治 44 年	1911 年	釜石鉱山専用鉄道（大橋 鈴子間）が開通。
大正 2 年	1913 年	釜石電気株式会社が開業。仙人峠で鉄索運搬開始。
大正 4 年	1915 年	岩手軽便鉄道（花巻 仙人峠間）が全通。
大正 9 年	1920 年	県水産試験場が宮古から釜石に移設される。町立釜石実科高等女学校が開校。
大正 13 年	1924 年	田中鉱山株式会社が三井の経営下となる。笛吹峠経由による釜石 遠野間の自動車運行始まる。
昭和 5 年	1930 年	昭和園グラウンドが開場。
昭和 8 年	1933 年	三陸大津波来襲、死者160人、行方不明243人。町立釜石商業学校が開校。
昭和 9 年	1934 年	釜石港が開港場となる。日本製鉄株式会社設立により日鉄釜石製鐵所が発足。
昭和 12 年	1937 年	市制施行、人口4万388人、世帯数 7,700。須賀の埋立て工事、防波堤工事が完了。
昭和 14 年	1939 年	市立釜石工業学校開校。山田線全通。釜石駅開業。
昭和 16 年	1941 年	県立釜石中学校開校。太平洋戦争勃発。NHK釜石放送局がラジオ放送を開始。
昭和 20 年	1945 年	二度にわたる艦砲射撃を受け、死者700余人、重軽傷者327人、全焼家屋2,930戸、全壊家屋180戸。
昭和 22 年	1947 年	六・三制による新制中学校ができる。天皇陛下全国御巡行、釜石にお立ち寄りになる。
昭和 23 年	1948 年	アイオン台風で山田線不通となる。
昭和 25 年	1950 年	国鉄釜石線全通。日本製鉄（株）の分割により、富士製鐵（株）釜石製鐵所が発足。
昭和 26 年	1951 年	釜石港が重要港湾に指定される。
昭和 30 年	1955 年	釜石市、甲子村、鶴住居村、唐丹村、栗橋村の1市4村が合併。
昭和 32 年	1957 年	公共下水道工事始まる。橋野町高炉跡が国の重要文化財に指定。
昭和 33 年	1958 年	橋上マーケットが完成。75店舗が出店。
昭和 34 年	1959 年	仙人有料道路が開通。中妻地区土地区画整理事業始まる。平和都市宣言を決議。
昭和 35 年	1960 年	チリ地震津波来襲、被害総額6億3千万円。
昭和 38 年	1963 年	県立釜石北高等学校創立。釜石高等学校を釜石南高等学校に改める。住民基本台帳人口過去最高の92,123人となる。
昭和 39 年	1964 年	釜石が陸中海岸国立公園に編入。
昭和 40 年	1965 年	釜鉄社線が撤去、86年の歩みに終止符。
昭和 43 年	1968 年	十勝沖地震で6億円に及ぶ被害。市営プール完成。
昭和 44 年	1969 年	国道45号線石塚、鳥谷坂トンネルが開通。
昭和 45 年	1970 年	第25回岩手国体開催。富士製鐵と八幡製鐵が合併、新日本製鐵となる。公共埠頭が完成。
昭和 47 年	1972 年	勤労福祉センター完成。老人福祉センター完成。
昭和 48 年	1973 年	和山市営牧場の造成事業が始まる。特別養護老人ホーム「清風園」が完成。
昭和 49 年	1974 年	昭和天皇・皇后両陛下が全国植樹祭にご出席の途中釜石にお立ち寄りになる。
昭和 50 年	1975 年	釜石市民憲章制定。市の花・木・鳥も決まる。
昭和 51 年	1976 年	浜町で戦後最大の大火発生。
昭和 52 年	1977 年	新日鐵釜石ラグビー部、初の日本一となる。
昭和 53 年	1978 年	湾口防波堤の建設事業に着手。市民文化会館完成。公共下水道の処理開始。
昭和 54 年	1979 年	新清掃工場が完成。働く婦人の家オープン。
昭和 56 年	1981 年	新市民病院が完成。三陸鉄道株式会社が発足。
昭和 57 年	1982 年	湾口防波堤の第 1 号ケーソン設置。鈴木首相来釜。
昭和 58 年	1983 年	新図書館完成。市営釜石ビル完成。

昭和 59 年	1984 年	三陸鉄道開業。富山県朝日町と友好親善都市に。
昭和 60 年	1985 年	鉄の歴史館オープン。櫛の木平牧場完工。釜石製鐵所第二高炉休止。新日鐵釜石ラグビー部、V7達成。
昭和 61 年	1986 年	非核平和都市宣言。釜石製鐵所創業百周年。
昭和 62 年	1987 年	東前町から馬田岬方面にかけて山林火災。市制施行50周年。全国勤労者釜石駅伝大会開催。
昭和 63 年	1988 年	国道45号釜石バイパス開通。
平成 元年	1989 年	釜石製鐵所の第一高炉休止。根浜サンドクラフトフェスティバル開催。放射性廃棄物の持込み等に関する宣言。
平成 2 年	1990 年	海洋バイオテクノロジー研究所オープン。釜石市総合振興計画策定。第1回はまゆりトリアスロン開催。
平成 3 年	1991 年	沿岸地区運転免許センター開設。新仙人トンネル国直轄事業に盛り込まれる。
平成 4 年	1992 年	三陸・海の博覧会主会場、大成功のうちに閉幕。3会場入場者数2,005,281人（釜石会場1,324,594人）
平成 5 年	1993 年	釜石信用金庫の解散譲渡。仙人峠道路新ルート決定。
平成 6 年	1994 年	仏・ディーニュ市と姉妹都市締結。鉄の歴史館新装オープン。岩手県水産技術センター開所。三陸地方拠点都市の指定。テレピアモデル都市の指定。
平成 7 年	1995 年	仙人峠道路詳細ルート発表、管理用道路工事着手。
平成 8 年	1996 年	第68回選抜高校野球大会・釜石南高等学校が甲子園初出場。釜石駅周辺整備事業・物産センター「シーブラザ釜石」完成。住民基本台帳人口5万人を割る。（平成8年3月末現在49,729人）
平成 9 年	1997 年	全国豊かな海づくり大会で天皇・皇后両陛下来釜。新日鐵釜石、東北電力と電力供給契約締結。
平成 10 年	1998 年	新日鐵釜石、石炭火力発電所の建設に着手。バスサンデー号運行開始。いとさかしき坂路仙人峠道路起工式が行われる。
平成 11 年	1999 年	米軍機、橋野町の山林に墜落。インターハイなぎなた競技開催。新日鐵釜石、火力発電設備に火入れ。
平成 12 年	2000 年	JR釜石線全線開通50周年。新日鐵釜石、火力発電所電力供給開始。
平成 13 年	2001 年	釜石シーウェイブスRFC 地域共生型クラブチームとして発足。
平成 14 年	2002 年	台風6号の記録的豪雨による大災害。松原町の土砂崩れで2人死亡。仙人トンネル本坑（4485m）が貫通。マイカル釜石店が5月末で閉店。
平成 15 年	2003 年	橋上市場が閉店、45年の歴史に幕。釜石港が国土交通省からリサイクルポート指定を受けた。三陸南地震により釜石で震度5強を記録。
平成 16 年	2004 年	釜石魚市場の03年度の水揚げ高は35年ぶりに30億円を割り込んだ。釜石市の高齢化率が30%を越した。トーメンパワー釜石が釜石市和山等に設置した風力発電施設が完成、運転を開始。
平成 17 年	2005 年	大渡橋の架け替え工事が完成。釜石南高と釜石北高の平成19年度統合が決定される。新日鐵釜石製鐵所の線材の累計生産量が2千万トン達成。
平成 18 年	2006 年	三大基盤整備の一つ、釜石港湾口防波堤が概成。「かまいし健康ルネサンス構想」が地域再生計画に認定される。
平成 19 年	2007 年	新仙人峠道路開通。
平成 20 年	2008 年	釜石市制施行70周年・近代製鉄発祥150周年を迎える。 新青葉ビルオープン。
平成 21 年	2009 年	釜石南高校と釜石北高校が統合し、新たに釜石高校が発足した。 釜石港湾口防波堤が完成。 橋野高炉跡が世界遺産暫定リストに掲載の「九州・山口の近代化産業遺産群」の構成資産に選定される。 釜石工業高校と釜石商業高校が統合し、新たに釜石商工高校が発足した。
平成 22 年	2010 年	過疎地域自立促進計画を策定。
平成 23 年	2011 年	三陸縦貫自動車道釜石山田道路（釜石両石IC～釜石北IC間）が開通。 東日本大震災発生。釜石市復興まちづくり基本計画を策定。 岩手沿岸南部クリーンセンターが完成、運転を開始。 釜石市が「環境未来都市構想」に選定。

169 震災関連項目

(1) 地震の概要

発 生 日 時 震 源 規 模 ・ 震 度	平成23年3月11日 14時46分頃 三陸沖（牡鹿半島の東南東130km付近） マグニチュード9.0・震度6弱（市内中妻町）
-----------------------------	--

(2) 津波の概要

第 一 波 最 大 波	平成23年3月11日 14時台 -119cm 平成23年3月11日 15時21分 9.3m 気象庁（釜石港湾合同庁舎の痕跡等から推定した津波の高さ）
----------------	--

(3) 釜石市の被災状況

人 的 被 害	
死亡者数	888 人 （身元不明8人）
行方不明者数 （平成25年1月現在）	152 人
避 難 者 数	
市内避難	9,883 人 （平成23年3月17日最大）
内陸避難	633 人 （平成23年5月9日最大）
住 家 被 害	
総 数	4,704 戸 （市内住家数16,182戸のうち28.8%）
{ 全壊 大規模半壊 半壊 一部損壊	2,957 戸
	395 戸
	303 戸
	1,049 戸
産 業 関 係	
浸水範囲事業所数	1,382 事業所 （市内全事業所数2,396事業所のうち57.7%）
漁船被害	1,692 隻 （市内3漁協の漁船1,734隻のうち97.6%）

(4) 人口動向

区 分	釜石市の人口	男女別人口		地区別人口						
		男	女	被災地			非被災地			
				本庁	鵜住居	唐丹	栗橋	中妻	小佐野	甲子
平成25年3月	37,161人	17,601人	19,560人	9,388	4,401	1,809	1,397	4,981	8,522	6,663
平成24年3月	37,590人	17,799人	19,791人	9,578	4,697	1,860	1,335	5,079	8,523	6,518
平成23年2月	39,996人	18,798人	21,198人	10,819	6,630	2,106	1,263	4,856	8,308	6,014
増 減	2,835人	1,197人	1,638人	1,431	2,229	297	134	125	214	649

(注) 増減は平成23年2月と平成25年3月との比較。