

広報 かまいし



いっしょに大きくなろうね

- P02… 東日本大震災から3年を迎えて
- P04… 復旧・復興の足どり
- P06… 東部地区フロントプロジェクト1が本格始動
- P08… 市の組織機構の一部が変わります
- P09… 4月1日から使用料・手数料などが変わります
- P10… まちの話題
- P12… 保健案内板
- P14… まちのお知らせ

イオンタウン釜石のオープンを前に開かれた「ふるさとの森づくり植樹祭」。参加した約600人は、復興と成長の願いを込め、市の木：タブノキのほかカンツバキやヤマザクラなど、当市に自生する22種類・約6000本の苗木を丁寧に植えていました。

[3月2日/港町]

釜石市

TEL.0193-22-2111 FAX.0193-22-2686

ホームページ <http://www.city.kamaishi.iwate.jp/>

「撓まず、屈せず」の精神 本格復興の推進に

改めて肝に銘じ 全力で



4月に供用開始する新消防庁舎
(鈴子町)



釜石警察署跡地に建設が進む水産物流センター



身近な足確保にオンデマンドバス運行
を継続



4月入居開始予定の箱崎白浜復興公営住宅



上：平成27年2月完成予定の上中島復興
公営住宅のイメージ図
左：同上の地鎮祭を行い建設工事に着工
(3月7日)



犠牲者の鎮魂を祈り、一日も早い復興誓う 東日本大震災犠牲者追悼式を開催

東日本大震災から3年目を迎えた3月11日、犠牲者追悼式が釜石高校体育館で行われました。式には関係者や遺族など約600人が参列し、地震発生時刻の午後2時46分に参列者全員で黙祷を捧げた後、野田市長の式辞、遺族代表：両川吉信さんによる追悼のことば、献唱、献花などが行われ、犠牲となられた方々の冥福を祈るとともに、一日も早い復興の実現を誓いました。



祭壇に献花を行い犠牲者の冥福を祈る
参列者



追悼のことばを述べる
遺族代表：両川吉信さん

省みれば、これまでも市民の皆様からは多くのご支援とご協力を賜りました。この紙面を通じて、改めて皆様に御礼を申し上げます。

新年度は「本格復興」の実施の年として、「撓まず、屈せず」の精神を肝に銘じ、改めて復興加速への決意を持ってまちの再生に鋭意取り組んで参ります。市民の皆様のご支援とご協力をお願い申し上げます。

併せて、被災された方々の気持ちに寄り添いながら、見守り対策や地域包括ケアの推進など、だれもが安心して暮らせるまちづくりに取り組んで参ります。

復興まちづくり基本計画において、平成23年度から同25年度までの「前期」と位置付けた3カ年が本年度で終了し、新年度から「中期」3カ年がスタートします。これまでに、復興公営住宅については上中島、野田、花露辺など237戸が整備されましたが、新年度においては、復興公営住宅をはじめ、土地区画整理事業、宅地造成事業なども、本格的な事業実施に入ります。

あの東日本大震災から3年が経過しました。これまで全力を尽くして復旧・復興に取り組んで参りましたが、未だに多くの方が、仮設住宅等での暮らしを余儀なくされております。被災された方々の期待に十分に答えられず、たいへん申し訳なく思っております。

復興まちづくり基本計画において、平成23年度から同25年度までの「前期」と位置付けた3カ年が本年度で終了し、新年度から「中期」3カ年がスタートします。これまでに、復興公営住宅については上中島、野田、花露辺など237戸が整備されましたが、新年度においては、復興公営住宅をはじめ、土地区画整理事業、宅地造成事業なども、本格的な事業実施に入ります。

決意と感謝

釜石市長 野田武則

市長メッセージ

復旧・復興の足どり

被災当時と現在の状況

復旧・復興の状況

※数値はいずれも平成26年1月末現在

教育

幼稚園・保育園復旧工事の進捗



小学校復旧工事の進捗



中学校復旧工事の進捗



住まい

復興公営住宅事業の進捗



住宅の自力再建の状況(全体)



応急仮設住宅入居戸数の推移

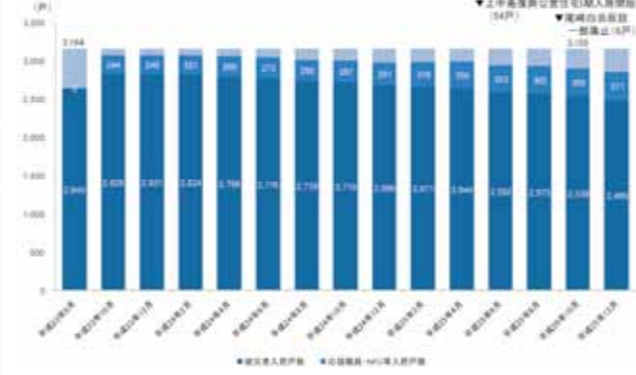

その他

ボランティア受け入れの人数(月別)



人口(月別)

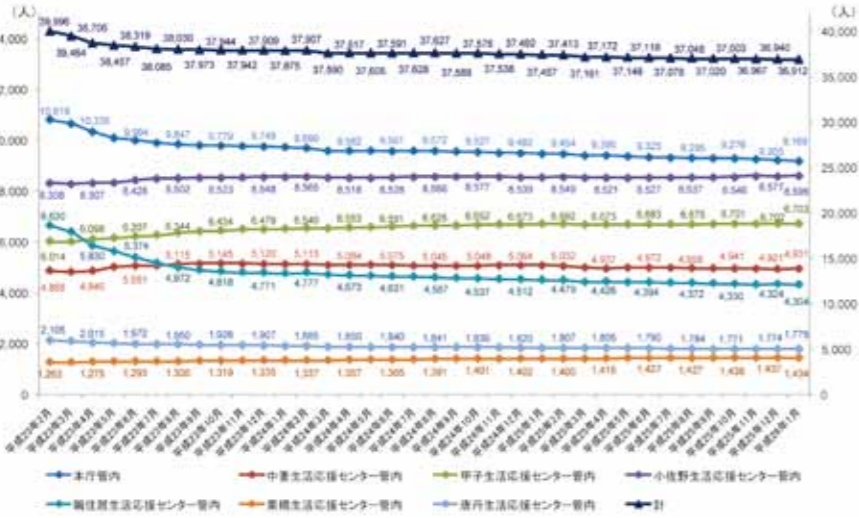

産業

水揚げ高(魚市場)



水産加工業企業数

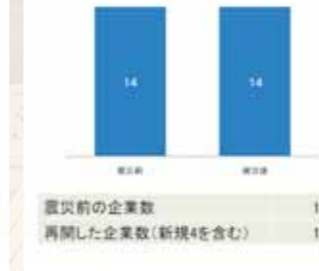

釜石市への観光客数



廃棄物・インフラ

災害廃棄物処理の進捗



道路災害復旧事業の進捗

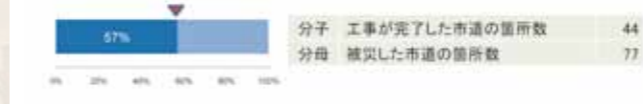

橋りょう復旧事業の進捗

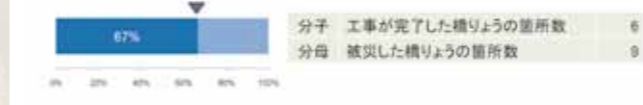

河川改修事業の進捗

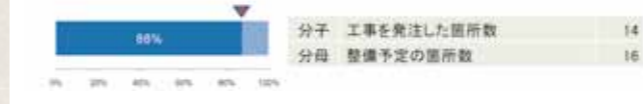

懸命な復旧で水揚げ量が徐々に回復(釜石魚市場)



新年度供用開始へ建設中の鶴住居幼稚園仮設園舎(鶴住居町)

被災の状況

地震の概要

発生日時	平成23年3月11日(金) 14時46分頃
震源	三陸沖 (牡鹿半島の東南東130km付近)
規模/震度	マグニチュード9.0/震度6弱 (市内中妻町)

津波の概要

第一波	3月11日 14時台 -119cm
最大波	11日 15時21分 9.3m

※気象庁(釜石港湾合庁の痕跡から推定した津波の高さ)

【参考】公益社団法人土木学会東日本大震災特別委員会総合調査団資料
9.2m(釜石湾平田漁港付近・浸水高)
19.3m(両石湾両石漁港背後地・遡上高)
15.4m(大槇湾釜石東中学校区近くのがけ・遡上高)

釜石市の被災状況

【人的被害】
・死亡者数 888人(身元不明8人)
・行方不明者数152人(H25.1月現在)
※死亡者数は、釜石市で遺体が収容された方
・避難者数 市内避難633人(H23.5.9最大)

【家屋被害】
・住家数16,182戸のうち4,704戸が被災(29%)
※被災の内訳(全壊2,957戸、大規模半壊395戸、半壊303戸、一部損壊1,049戸)

【産業関係】
・市内全事業所2,396事業所のうち浸水範囲の事業所数1,382事業所(全体の57.7%)
・漁業関係 市内3漁協の漁船1,734隻のうち1,692隻が被災(97.6%)



工事の安全を祈願しくわ入れ



甲子川に橋を新設し、中番庫地区(手前)と国道283号(対岸)を接続

市道港町2号線整備工事に着手
 港町2丁目(通称・中番庫地区)と国道283号を結ぶ市道港町2号線整備工事(第1期)が、2月25日に着工しました。イオンタウン釜石の南側から市道を320m延長し、甲子川に新設する橋を経て国道283号に接続するもので、第1期・第2期すべての工事が完了するのは平成27年度末の見込みです。同線の整備により、周辺の交通渋滞緩和や釜石港へのアクセス改善など利便性の向上が期待されます。

今後の展開
大町広場共同店舗(仮称)
 テナント9区画(1階・5店舗/2階・4店舗)が入居予定となっている「大町広場共同店舗(仮称)」が、26年12月にグランドオープンする予定です。エリアマネジメントを担う釜石まちづくり株式会社が整備を進めます。



共同店舗イメージ

市街地で津波警報が発令されたら!

「徒歩避難」を実践しましょう

市街地の交通量が増加し渋滞の状況下で津波警報が発令されたときは、自動車を使わずに、徒歩で近くの高台や津波避難場所へ直ちに避難しましょう。

そして、避難した後は警報が解除されるまで、安全な場所から移動したり、津波浸水区域に戻ったりすることは絶対にやめてください。

中心市街地東部地区の津波避難場所は次のとおりです。もしもの場合に備え、日ごろから確認しておきましょう。



津波避難所マーク

東部地区フロントプロジェクト1 本格始動



市街地復興とにぎわい創出を先導



24時間営業、475台収容の釜石大町駐車場



フロントプロジェクト1
 公共施設と商業施設を効果的に配慮し、交流と商業の拠点となる新しい市街地の顔を作り周辺への投資を誘発させるプロジェクト

市が、中心市街地東部地区の復興とにぎわい創出の新たな核と位置付ける「フロントプロジェクト1」が、このほど本格始動しました。先行整備を進めてきた釜石大町駐車場が3月7日に供用開始し、同14日には、大型商業施設がグランドオープンを迎え、大町周辺は多くの来場者でにぎわいを見せ始めています。

新しい市街地の顔を作る同プロジェクトは、今後、大町広場共同店舗(仮称)や市民ホール、情報交流センター、復興公営住宅の整備が順次予定されているほか、平成27年11月の完成を目指す新たなアクセス道路の整備も始まっています。

釜石大町駐車場のご案内

利用時間は1時間100円(ただし入庫から30分無料)で、24時間利用が可能です。

■料金区分

区分	料金
入庫から1時間まで	100円(ただし30分まで無料)
1時間増すごとに	100円
24時間最大料金	800円(24時間を超える場合は6時間ごとに200円加算)
定期利用1ヵ月	6,000円 ※別記
駐車券を紛失した場合	10,000円

■施設概要

構造・階数	◆鉄骨造地上5階(5層6段) ◆駐車台数: 475台(1階72台、2階78台、3階80台、4階80台、5階80台、屋上85台) ◆指定車種: 車両総重量2.5t以下の乗用自動車/車両高さ2.1m未満 ◆耐火建築物
面積	◆建築面積: 2,503.27㎡(駐車場、スロープ、エレベーター全て含む) ◆延床面積: 12,065.21㎡

※駐車場の指定管理者: 釜石まちづくり株式会社(代表取締役 野田武則/所在地: 市庁舎内)

駐車場の定期利用者を募集しています

定期の種類・料金	①1ヵ月定期 6,000円(4月1日以降の申し込み: 6,100円) ②3ヵ月定期 18,000円(4月1日以降の申し込み: 18,300円) ③6ヵ月定期 36,000円(4月1日以降の申し込み: 36,600円)
申し込み	①期間: 3月25日(火)まで(10時~13時/14時~16時) ②場所: 釜石大町駐車場 ③受付台数: 120台(先着順)
定期券利用開始	4月1日(火)から

問い合わせ…釜石まちづくり株式会社 ☎22-3607



上: 駐車場のオープンを祝うテープカット
 下: イオンタウン釜石での「ふるさとの森づくり植樹祭」

4月1日から 使用料・手数料などが変わります

4月1日から、消費税及び地方消費税の税率が8%に引き上げられることに伴い、一部市の使用料や手数料などが変わりますのでご注意ください。みなさんのご理解とご協力をお願いします。

なお、住民票や戸籍、税などに関する証明、交付、閲覧の手数料、市営住宅使用料などは非課税のためこれまでと変わりありません。

水道料金、下水道使用料など

水道料金、下水道使用料（農業集落排水施設使用料含む）の主な変更点は、次のとおりです。

- (1) 水道料金、下水道使用料などの消費税及び地方消費税の税率が、5%から8%になります。
- (2) 料金の端数処理が、10円未満切捨てから1円未満切捨てになります。

消費税率改定に関する経過措置について

水道料金・下水道使用料などの消費税率は、原則として平成26年4月1日以降検針分の料金から8%となりますが、4月1日以前から継続して水道を利用されている人には、次のような経過措置が適用されます。

●偶数月検針地域

新浜町、東前町、魚河岸、浜町、天神町、大只越町、只越町、大町、大渡町、駒木町、港町、松原町、嬉石町、鈴子町、大平町、鶴住居町、片岸町、両石町、箱崎町、栗林町、橋野町

平成26年6月検針分の料金から8%が適用されます。

検針月	平成26年			原則消費税率8%			
	1月	2月	3月	4月	5月	6月	7月
4月検針分 (消費税率5%)		水道ご利用期間		検針			
6月検針分 (消費税率8%)				水道ご利用期間		検針	

●奇数月検針地域

中妻町、千鳥町、八雲町、上中島町、源太沢町、新町、住吉町、礼ヶ口町、桜木町、小川町、甲子町、定内町、小佐野町、野田町、大字平田、唐丹町

平成26年7月検針分の料金から8%が適用されます。

検針月	平成26年			原則消費税率8%			
	1月	2月	3月	4月	5月	6月	7月
5月検針分 (消費税率5%)			水道ご利用期間		検針		
7月検針分 (消費税率8%)					水道ご利用期間		検針

●定額料金のお客様は、平成26年5月分の料金から8%が適用されます。

問い合わせ…市水道事業所 ☎23-5881

し尿手数料

基準	4月1日汲取りから(新料金)	3月31日まで(旧料金)
180ℓまで	1,300円	1,270円
180ℓを超える場合、18ℓまでごとに加算される金額	130円	127円

問い合わせ…市環境課(内線233)

■上記ほか使用料が変わる予定の主な施設など

- 小佐野コミュニティ会館
- 球技場、平田公園野球場、同公園クラブハウス、市民交流センター、中妻体育館、昭和園クラブハウス、市民弓道場、市営プール、青の木グリーンパーク
- 林業センター、多目的集会施設、基幹集落センター、大石地域交流センター
- 鈴子広場
- 市営ビル(事務所)、保健福祉センター
- 釜石大町駐車場(定期利用料金)

※変更後の料金など、詳しいことは市各施設を利用の際にご確認願います。

市の組織機構の一部が変わります

市は、本格復興、少子高齢化、国体などの対応に一層力を入れて取り組むため、平成26年4月1日から組織機構の一部を次のとおり見直します。

(1)復興推進本部を改編

◎被災者支援窓口をワンストップサービスで行うため、仮設住宅運営センターを「生活支援室」に統合します。

◎ガレキ処理が順調に進み、25年度完了予定であるため「廃棄物対策室」を廃止し、残務処理業務は市民生活部環境課に統合します。

◎復興事業用地の管理、事務手続きなどの所管を明確に区分し、円滑な事業推進を図るため、都市整備推進室に「管理係」を新設します。

(2)釜石市地域包括ケア推進本部を設置

◎高齢者・障がい者・子ども・生活困窮者・引きこもり・被災者などが、住み慣れた地域で安心して暮らしが続けられるよう、「医療」「介護」「予防」「生活支援」「住まい」の一体的なサービス提供を行うため、「釜石市地域包括ケア推進本部」を新設します。

本部長に副市長を充て、本部事務局を保健福祉センター内に置き、施策の部局横断的な取り組み・調整を行います。

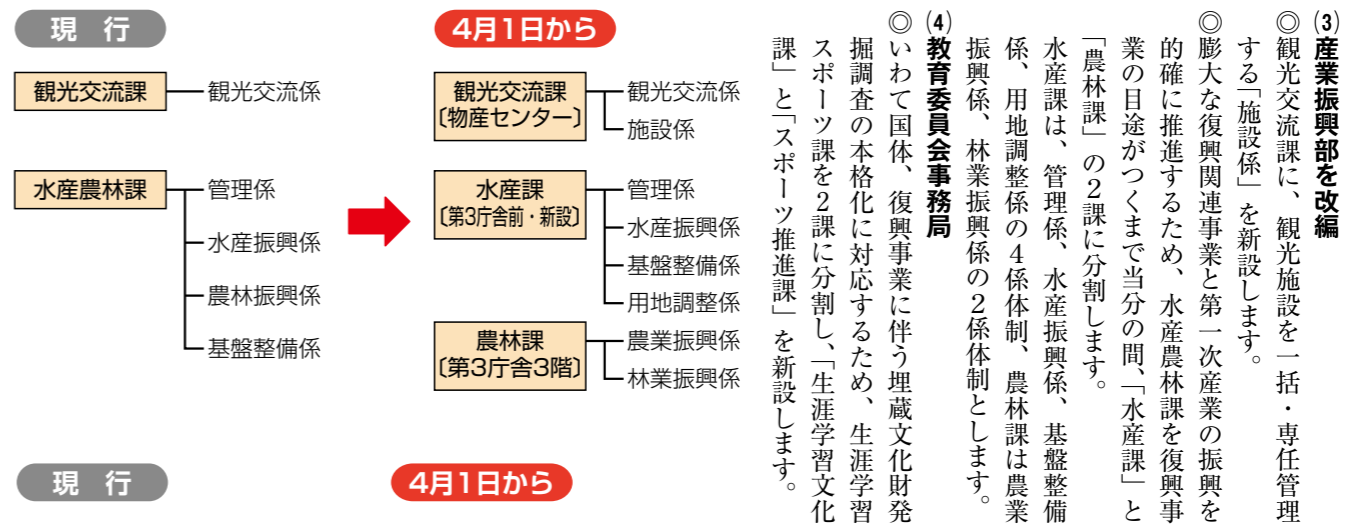
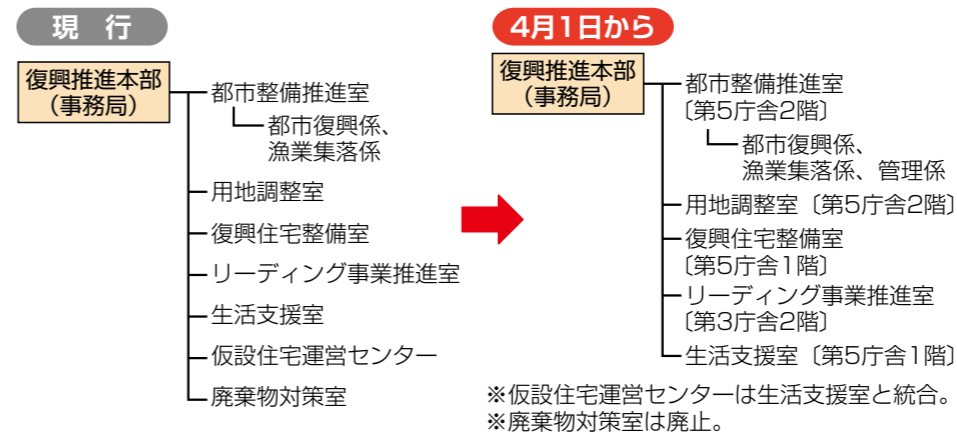

4月1日から

(3)産業振興部を改編
◎観光交流課に、観光施設を一括・専任管理する「施設係」を新設します。
◎膨大な復興関連事業と第一次産業の振興を的確に推進するため、水産農林課を復興事業の目的がつかうまで当分の間、「水産課」と「農林課」の2課に分割します。
◎水産課は、管理係、水産振興係、基盤整備係、用地調整係の4係体制、農林課は農業振興係、林業振興係の2係体制とします。
(4)教育委員会事務局
◎いわて国体、復興事業に伴う埋蔵文化財発掘調査の本格化に対応するため、生涯学習スポーツ課を2課に分割し、「生涯学習文化課」と「スポーツ推進課」を新設します。

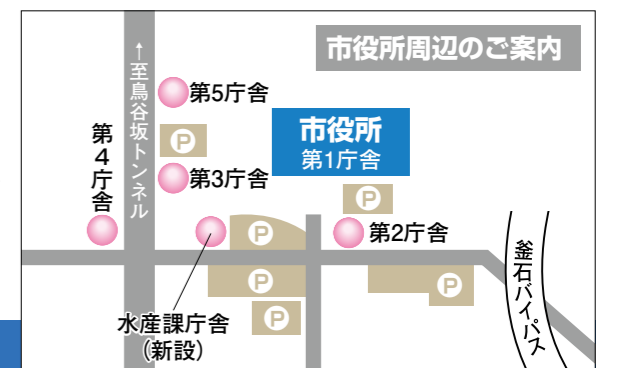

問い合わせ…市総務課(内線115)

東北の未来へ RUNRUN！プロジェクト

2月13日 [鶴住居小学校]

日清食品グループによる「子どもたちの夢、応援します。東北の未来へ RUNRUN!プロジェクト」が、鶴住居小学校で行われました。講師として訪れた同グループ陸上競技部の安西秀幸選手（28・福島県出身）は、同小5年生児童にホームルームやランニング教室を通じ、あきらめない心や創造力の大切さ、走ることの楽しさを説いていました。



児童にランニングの楽しさを教える安西選手



高台に駆け上がりゴールする参加者

新春 韋駄天競走

2月2日 [仙寿院]

震災の教訓を伝えるため、津波発生時の迅速な高台避難と節分行事を融合させたイベントが初めて開かれました。中学生から80代の佐々木多喜子さんを最高齢に、参加した男女約40人は小雨の中、津波で浸水した市街地から高台の境内まで、距離286m・標高差26mの坂道を懸命に駆け上がり、男女各1位が「福男」「福女」として表彰されました。

他団体と市の相次ぐ協定締結

2月17日・3月7日 [市役所]



かまリンとエコロンが立ち会い協定を締結

ファミリーマート/2月17日

大手コンビニエンスストアのファミリーマートと市が、地域活性化包括連携協定、災害時における生活物資の供給協力に関する協定を締結しました。締結記念、復興支援として、市内企業の地元産品を使って開発したオリジナル商品5品（釜石ラーメンなど）が発表され、翌18日から1カ月間、東北6県と新潟県の同社約770店舗で販売されました。

スポーツチャンバラ大会

2月16日 [中妻体育館]

今年で8回目となった市長杯大会には、市内の幼児から大人まで48人が参加し、年代別に基本動作、小太刀、長剣、二刀の種目ごとにトーナメント戦が行われました。参加者たちはエアソフト剣を手に、互いに相手の一瞬のすきを狙う攻防を展開。屋外の大雪を吹き飛ばすような見ごたえある熱戦を繰り広げました。



白熱した攻防を展開

横浜市中区/3月7日

横浜市中区と市は、幅広い交流・協力関係をさらに深めるため、友好交流協定を締結しました。震災以降、同区職員が「横浜支援隊」を結成し、ボランティア休暇を利用して当市を訪れ、仮設住宅での支援活動やイベント開催などが継続して行われてきました。今後、防災教育、相互のイベント参加、文化など幅広い分野で交流を進めていきます。



協定書を取り交わす三上章彦区長(左)と野田市長



ロボットカー作りを指導する拓大生

拓殖大学学生レスキューボランティア「理科教室」

3月3日 [大平中学校]

震災後から継続して当市で復興支援活動を行っている拓殖大学の理科教室が大平中学校で行われました。同中2年生49人は、吉森茂工学部教授や10人の学生らの指導によるLEDとフォトトランジスタを使ったロボットカー作りに目を輝かせ、ものづくりの楽しさを学んでいました。なお、一行は翌4日、釜石東中学校でも同教室を開催しました。

子どもを感染症から守りましょう

「三種混合」と「ポリオ」（または※「四種混合」）の予防接種を行います。まだ接種を受けていない、または必要な回数に達していないお子さんが対象となります。母子健康手帳の「予防接種の記録」を確認し、予防接種を受けましょう。

対象年齢を過ぎると、任意接種（自己負担）となります。ご注意ください。

※三種混合（百日せき・ジフテリア・破傷風）とポリオ（急性灰白髄炎）の混合ワクチン

■集団予防接種（「三種混合」、「ポリオ」）

- ◎会 場 市保健福祉センター9階
- ◎日 程 表のとおり
- ◎受付時間 13時15分～13時45分
- ◎対象者 接種当日の年齢が7歳6ヶ月未満のお子さん
 - ※1 平成23年12月31日までに生まれたお子さん
 - ※2 平成24年1月1日～6月生まれのお子さんで、「三種混合」または「ポリオ」予防接種を1度でも受けたことのあるお子さん
- ◎持ち物 母子健康手帳、予診票

「三種混合」、「ポリオ」の年間日程

平成26年									平成27年		
4月	5月	6月	7月	8月	9月	10月	11月	12月	1月	2月	3月
8日	13日	10日	8日	5日	9日	7日	4日	9日	13日	3日	3日
22日	27日	24日	22日	19日	30日	21日	18日			17日	17日

■個別接種（四種混合）

- ◎会 場 県立釜石病院、岩井小児科医院
- ◎日 程 診療日に実施
- ◎対象者 平成24年7月以降に生まれたお子さん
- ※「予防接種のてびき」を確認し、県立釜石病院（☎25-2011）または岩井小児科医院（☎23-7573）へ予約の上、接種してください。

◆問い合わせ…市健康推進課（☎22-0179）

錠剤やカプセルの薬を飲むときに、包装シートからこれらを取り出さずに飲み込んでしまう事例が、ここ10年間で一〇〇件近く国民生活センターに寄せられています。

一般的に薬の包装には、薬をアルミなどの薄い金属とプラスチックで1錠ずつ分けて包装した「PTP包装」が使われています。この包装シートのまま飲み込んでしまうと、のど・食道・胃腸が傷ついたり穴が開いたりして危険です。

実際、「処方された薬を包装ごと飲み込んでしまった」のどが痛くて救急車で病院にいったが、喉仏の裏側に薬が引っ掛かり、レントゲンでは見つからず、数時間

注意 薬を飲むときの



釜石薬剤師会
会長 小笠原修二

- ① 必ず包装シートから錠剤・カプセルを取り出しましょう。
- ② 1錠分ずつ包装シートを切り離さないようにし、飲む都度、薬だけを取り出して服用しましょう。
- ③ 明るい場所であわてず飲み、「ながら服用」は避けましょう。「会話しながら」服用したときに、年齢に関係なく事故が発生しています。
- ④ 1回分ずつの薬を袋にまとめて入れる「一包化」を活用しましょう。ただし、薬剤によっては一包化できない場合がありますので薬剤師などに相談しましょう。



まだ流行が続いています インフルエンザノロウイルス

3月とはいえ、気温が低く空気が乾燥するうちは、風邪や肺炎、インフルエンザ、ノロウイルス・ロタウイルスなどの感染症が流行するため、注意が必要です。

感染源は、感染した人の「分泌物（鼻水・唾液）」「嘔吐物」「便」で、これらに触った手などで目や鼻、口に触れることで感染します。特にインフルエンザの感染力は強く、日本では毎年約1千万人、約10人に1人が感染しており、年代を問わず注意する必要があります。

感染症を予防するために、みんなで次の**予防法 1・2・3**を実践しましょう。

予防法

- 1** こまめに手を洗いましょう。
- 2** うがいをしましょう。（外から帰ったときや、食事の前にも）
- 3** 咳エチケットを忘れずに。
 - ・咳が出る人はマスクをしましょう。
 - ・咳やくしゃみをするときは、ハンカチやティッシュペーパーで鼻と口を覆いましょう。（使用したティッシュペーパーはゴミ箱へ）

『よく寝て、よく食べ、よく磨き、早めの受診』

感染症予防にワクチン接種は強い味方です。特に高齢者の方は肺炎球菌、インフルエンザなどの予防接種は積極的に受けましょう。体力を落とさないようバランスのよい食事をとり、部屋は適度な室温・湿度に保ちましょう。十分な睡眠も大切です。また、口の中が不潔だと感染症のリスクが高まりますので、こまめ・丁寧な歯磨き・うがいをしましょう。体調がおかしいと感じたら、早めに医療機関で受診しましょう。

『うつらない、うつさないためのポイント』

周りの人にうつさないことが大事です。家族、特に重症になりやすいお年寄りにはなるべく接触しないよう心がけ、かかったときは、部屋を別にするなどできるだけ家族と離れて静養しましょう。

- ① 1時間に1回程度、短時間でも部屋の換気をしましょう。
- ② 咳が出るときはマスクをつけましょう（咳エチケットを）
- ③ 感染した人と接するとき感染した人のお世話をするときはマスクを着用し、お世話した後は必ず手を洗いましょう。吐いたものや便の処理をするときは、ビニール手袋を着用しましょう。
- ④ インフルエンザの場合、熱が下がった後2日程度はほかの人にうつす可能性があります。発症してから5日間は、自宅療養が望ましいでしょう。

一人ひとりが感染症対策を知り、みんなで実践しましょう。

各種相談

岩手弁護士会無料法律相談
 日時…3月25日(火)、4月9日(水)
 10時～15時
 場所…市消費生活センター
 定員…予約先着8人
多重債務弁護士無料相談
 日時…4月15日(火) 10時～15時
 場所…市消費生活センター
 定員…予約先着6人
公証相談
 日時…4月3日(木) 10時～12時
 場所…市消費生活センター
 定員…予約先着4人
人権相談
 日時…4月4日(金) 13時～16時
 場所…市消費生活センター
 相談員…人権擁護委員
社会保険相談
 期日…4月10日(木)
 時間…10時～15時30分
 場所…青葉ビル1階 研修室
 対象…社会保険相談(事業所含む)、国民年金・厚生年金相談
 ※相談は予約制です。
入居対象者
 平成26年3月1日以降、釜石・大槌地域以外から釜石市に転入(住民登録)し、地域内の事業所(全業種)に就職または採用内定した人(転勤は対象外)
提供する雇用促進住宅
 ①日向住宅(鶴住居町13-91-1)
 ②上平田第2宿舍(大字平田2-25-429)
 ③洞泉宿舍(甲子町5-14-1)
提供戸数
 30戸(平成25年度改修分)
 ※今後順次改修予定
貸与期間
 6カ月以内(最長で平成28年3月31日まで)
 ※入居の申し込み、条件など詳しくは、市商工労政課(内線321)へ問い合わせください。

市外からの転入就職者の住まい雇用促進住宅を提供しています

市は昨年10月から、釜石・大槌地域外からの転入就職者に業種限定で雇用促進住宅の空室を提供していますが、住宅と雇用の場を確保するため、3月1日からは次のとおり対象者を全業種に拡大しました。

「JICAボランティア」の26年度春募集

独立行政法人国際協力機構(JICA)では、「青年海外協力隊」「シニア海外ボランティア」の平成26年度春募集を次のとおり行います。
応募資格…①青年海外協力隊:満20歳～満39歳の日本国籍を持つ人、②シニア海外ボランティア:満40歳～満69歳の日本国籍を持つ人
 ※年齢はいずれも平成26年5月12日現在。
募集期間…4月1日(火)～5月12日(月)消印有効
【説明会】
 日時…①4月6日(日)10時～12時30分、②4月16日(水)19時～21時
 場所…盛岡市 いわて県民情報交流センター「アイーナ」5階 会議室501
 内容…概要説明、体験談発表、応募相談など
 ※予約不要、入場無料、入退場自由です。
 問い合わせ…JICA東北 ボランティア担当(☎022-223-4772、E-mail:jicathic-jv@jica.go.jp、HP:http://www.jica.go.jp/tohoku/index.html)

夜間納税相談

期日…3月27日(木)、28日(金)、31日(月)
 時間…17時15分～19時15分
 場所…市税務課
 問い合わせ…市税務課(内線153)

釜石市シルバー人材センター会員を募集

公益社団法人釜石市シルバー人材センターでは会員を募集しています。自身の技能・技術を生かして仕事をしたい人をお待ちしています。特に、女性の会員が少ないので大歓迎です。事業内容を理解してもらうための説明会を定期的に開催していますので、興味のある人はぜひご参加ください。
【説明会】
 開催日時…毎月第4木曜日、10時
 開催場所…市営釜石ビル2階 201(浜町) 問い合わせ…釜石市シルバー人材センター(☎22-2182)

スポーツ安全保険に加入しましょう

対象…スポーツや文化、ボランティア、地域活動などを行う5人以上の団体
 掛け金…800円～11,000円(1人当たりの年額)
【主な補償内容】
 ①死亡…100万円～2,100万円
 ②後遺障害…150万円～3,150万円
 ③入院(1日につき)…1,000円～5,000円
 ④通院(1日につき)…500円～2,000円
 申し込み…釜石市体育協会(☎23-1061)または市生涯学習スポーツ課(☎22-8836)
 ※保険の詳しい内容については、公益財団法人スポーツ安全協会HP(http://www.sportsanzen.org/hoken/hoken1.html)をご確認ください。

いわて花巻空港利用のご案内

いわて花巻空港の定期便のダイヤが3月30日に改正されます。札幌(1日4往復・最短55分)、名古屋(1日3往復・最短70分)、大阪(1日4往復・最短85分)、福岡(1日1往復・最短115分)の各便があり、札幌・大阪・福岡便経由の乗継便には、新たに「乗継割引運賃」が設定されました。
 同空港は、釜石自動車道「花巻空港IC」から車で3分、駐車場(1,150台)は無料で便利です。ぜひご利用ください。
 航空券の予約先…日本航空(☎0570-025-071・7時～20時)、フジドリームエアラインズ(☎0570-55-0489・7時～20時)

県立宮古高等技術専門校5月能力開発セミナー

研修コース…第二種電気工事士筆記試験受験準備
 定員…15人
 研修日時…5月1日(木)～2日(金)、9時～16時
 申込期限…4月14日(月)
 受講料…無料(ただし、テキスト代1,296円)
 会場と申し込み…岩手県立宮古高等技術専門校(宮古市松山8-29-3、☎0193-62-5606)

働く婦人の家 平成26年度前期定期講座受講者募集

講座内容	科目	定員	開催日時	携帯用具	教材費
ポリ袋で作る天然酵母ビザ講座	16人	4月10日(木) 10時～12時	エプロン、三角巾、密閉容器	800円	
ナタリーのヨガ講座	16人	4月19日(土) 10時～12時	タオル、ヨガマット又はバスタオル、水分補給用の飲み物	無料	
春の飾り巻き寿司講座	16人	4月26日(土) 10時～12時	エプロン、三角巾、密閉容器	1,000円	
ウォーキング&ストレッチ講座	30人	5月14日(水) 10時～12時	タオル、雨天時は屋内用のシューズ	無料	
シュークリーム講座	16人	5月17日(土) 10時～12時	エプロン、三角巾	600円	
簡単スモーク料理講座	16人	5月21日(水) 10時～12時	エプロン、三角巾、密閉容器	1,000円	
アートプリント講座	16人	5月28日(水) 10時～12時	無地のTシャツ1枚、はさみ	1,500円	
簡単に出来る家庭料理講座	16人	6月4日(水) 10時～12時	エプロン、三角巾、密閉容器	700円	
ポリ袋で作る天然酵母パン講座	16人	【夜間コース】 6月13日(金) 18時～20時	エプロン、三角巾、密閉容器	700円	
自宅で出来るセルフケア講座	20人	6月19日(木) 10時～12時	タオル	1,000円	
初夏のエコバッグ講座	12人	【夜間コース】 6月27日、7月4・11日(毎週金曜日) 18時～20時	はさみ、木工用ボンド、洗濯バサミ30個、おしぼり	1,000円	

場所 市働く婦人の家(小川町4-2-5)
 申込方法 4月2日(水)から、直接または電話で、市働く婦人の家(☎23-2017)へ※定員になり次第締め切ります。
 備考 教材費は開講日に働く婦人の家窓口で納入してください

交通指導員を募集します

市は、安心安全なまちづくり推進を担う交通指導員を募集します。
募集人員…3人
応募要件…市内にお住まいで、年齢20歳以上おおよそ65歳までの健康な人(男女問わず)
主な業務…朝の通学時間帯の街頭指導、交通安全広報・啓発活動、交通安全教室などでの教育活動
報酬など…1日につき2,000円(年間90日限度)
 ※制服は貸与します。
応募方法…履歴書(写真付)を市市民課へ提出してください
応募期限…3月28日(金)(募集人員に達し次第締め切ります)
 問い合わせ…市市民課(内線208)

平成26年度国家公務員などの採用試験のご案内

試験種別	受付期間《申し込み》	第1次試験日	問い合わせ
総合職〔大学院卒業・大学卒業〕	4月1日(火)～8日(火)《インターネット》	4月27日(日)	人事院東北事務局第二課試験係(☎022-221-2022、HP http://www.jinji.go.jp/saiyo/saiyo.htm)
一般職〔大学卒業〕	4月9日(水)～21日(月)《インターネット》	6月15日(日)	
法務省専門職員(人間科学)〔大学卒業など〕	4月1日(火)～14日(月)《インターネット》 4月1日(火)～2日(水)《郵送または持参》	6月8日(日)	盛岡少年鑑別所(☎019-647-2206・FAX019-648-1008)
国税専門官〔大学卒業〕	4月1日(火)～14日(月)《インターネット》 4月1日(火)～2日(水)《郵送または持参》	6月8日(日)	仙台国税局人事第二課試験研修係(☎022-263-1111内線3236)
海上保安学校学生〔高校卒業など〕	4月1日(火)～8日(火)《インターネット》 4月1日(火)～4日(金)《郵送または持参》	5月18日(日)	第二管区海上保安部総務部人事課第一人事係(☎022-363-0111内線2133・2134、HP http://www.kaiho.mlit.go.jp/saiyou/bosyu/index.html)



保健だより

4月

乳幼児健康診査

健診(予防接種)内容		日時	医療機関・会場	対象者	個別通知
個別健診	1カ月児健診	平成26年4月中	県内小児科	平成26年3月生	なし
	3～4カ月児健診	4～5月中		平成26年1月生	
	9～10カ月児健診			平成25年7月生	
	1歳6カ月児健診	4月中	〈小児科〉 県立釜石病院 岩井小児科医院 〈歯科〉 市内歯科医院	平成24年9月生	あり
	3歳6カ月児健診			平成22年9月生	
集団健診	6カ月児健診・BCG接種	4月23日(水) 受付13:00～13:15	市保健福祉センター 9階	平成25年10月生	あり
	2歳児いい歯健康診査	4月10日(水) 受付 9:00～9:30		平成23年9月生	
	4歳6カ月児発達検査	4月17日(水) 受付 9:00～9:30		平成21年9月生	

各種教室・集団予防接種

内容	日時	会場	対象者	申込期限
①パパママ準備教室(※1) ②ベビーマッサージ(※2)	4月12日(土) ① 9:30～11:30 (受付 9:20～9:30) ② 10:00～11:30 (受付 9:50～10:00)	市保健福祉センター 9階	①妊娠6～7カ月の妊婦 および配偶者 ②おおむね4～12カ月児	4月10日 (水)
もぐもぐごっくん教室 【初期】(※2)	4月9日(水) 10:15～11:30 (受付10:00～10:15)	青葉ビル研修室 1・2	おおむね5～6カ月児	4月7日 (月)
かみかみごっくん教室 【中・後期】(※2)	4月16日(水) 10:15～11:30 (受付10:00～10:15)	青葉ビル研修室 1・2	おおむね7カ月～1歳児	4月14日 (月)
三種混合(ジフテリア・百日 せき・破傷風)・ポリオ (※3)	4月8日(火) (受付13:15～13:45) 4月22日(火) (受付13:15～13:45)	市保健福祉センター 9階	平成23年12月31日までに生 まれたお子さん※接種を受け る当日の年齢が7歳6カ月未満 であること。	当日受付

※1 母子健康手帳、母子健康手帳副読本持参 ※2 母子健康手帳、バスタオル持参 ※3 母子健康手帳、予診票持参

母子健康手帳の交付日…4月4日、11日、18日、25日(祝日を除く毎週金曜日 受付時間13:30～15:00)

問い合わせ…市健康推進課保健予防係(保健福祉センター2階) ☎22-0179

移動図書館「しおかぜ」4月巡回日程

問い合わせ…市立図書館(☎25-2233)

4日 金	旧市民体育館前	9:20～9:45	11日 金	キクコースタ釜石松倉店前	9:10～9:40	16日 水	新浜町 旧水産試験場	9:20～9:40	
	働く婦人の家	10:00～10:30		甲子小学校	10:00～10:30		浜町 篠原浩さん宅前	9:50～10:20	
	小川町 太平工業アパート駐車場	10:40～11:10		洞泉市営住宅前	10:40～11:10		市営ビル前	10:30～10:50	
	旧小川小学校 甲子町第3仮設団地	11:20～11:50		大松地区仮設団地	11:20～11:40		平田幼稚園前	11:10～11:30	
	中川 casa・デ・ファミリア前	13:00～13:30		旧大松小学校前	11:45～12:00		旧 尾崎小学校前	11:45～12:10	
8日 火	甲子町B仮設団地(松倉)	13:40～14:10	洞貝 チビッコ公園前	13:00～13:20	旧 釜石商業高校付近	13:10～13:40			
	甲子町C仮設団地(松倉)	14:15～14:45	洞泉地区コミュニティー消防センター前	13:30～14:00	みずかみ平田店付近	13:50～14:20			
	10日 木	青の木 菊池勲さん宅前	9:50～10:05	12日 土	青葉ビル	9:20～9:50	17日 木	釜石保育園(旧釜石南幼稚園)	9:10～9:40
		中村バス停前	10:20～10:40		大只越市営住宅付近	10:00～10:30		松倉新日鉄アパート前(3号棟付近)	9:50～10:20
		栗橋地区生活応援センター前	10:50～11:10		泉宮上平田アパート4号棟前	10:40～11:10		甲子町第2仮設団地(大畑南)	10:30～11:00
上栗林集会所前		11:20～11:40	上平田 釜石地区教職員アパート駐車場		11:20～11:50	大畑団地集会所前		11:10～11:40	
栗林小学校前		12:40～13:20	上中島仮設団地談話室前		13:00～13:30	甲子林業センター駐車場		13:00～13:30	
15日 火	栗林町仮設団地	13:30～13:50	野田団地青空児童公園付近	13:40～14:10	甲子地区生活応援センター前	13:40～14:10			
	鶴住居田郷地区(仮設A・B棟)	14:00～14:20	松倉新日鉄アパート前(3号棟付近)	14:20～14:50	国立釜石病院駐車場	14:20～14:50			
	鶴住居田郷地区(仮設C・D棟)	14:25～14:45	18日 金	平田公園多目的グラウンド前	9:30～9:50	鶴住居小学校	9:50～10:30		
	22日 火	花露辺 川原善幸さん宅前		10:00～10:30	源太沢公園前	10:00～10:30	五葉寮前	10:35～11:00	
		本郷 小池タマさん宅駐車場		10:40～11:10	昭和園クラブハウス	10:40～11:10	栗林町第4仮設団地前	11:10～11:30	
小白浜 旧高橋酒店付近		11:20～11:50		大渡町 工藤駐車場(釜小入り口)	11:20～11:50	栗林第3仮設団地	11:40～12:00		
唐丹小学校前		12:40～13:20		釜石小学校	12:50～13:30	砂子畑集会所前	13:00～13:30		
片川集会所前		13:30～13:50	天神町仮設団地	13:40～14:10	澤口製パン前	13:40～14:10			
25日 金	小白浜仮設団地前	14:00～14:30	鈴子町 佐々木健介さん宅前	14:20～14:50	25日 金	鶴住居町日向アパート前	13:00～13:20		
						外山集会所前	13:40～14:00		

※交通事情により多少のずれが生じることがあります。

市立図書館 4月の休館日…7日、14日、21日、28日、30日(29日は開館します。)