

2014.2月19日号 No. 1594

KAMAISHI CITY PUBLIC  
RELATIONS MAGAZINE

# 広報 かまいし

- P02… 大学などとの支援協定の概要
- P04… 派遣職員が復興をサポート
- P05… 市県民税の申告受け付け
- P06… まちの話題
- P08… 保健案内板
- P09… 障がい者の手当など
- P10… まちのお知らせ



## 満船のお墨付き

尾崎白浜地区に伝わる豊漁と安全を願う小正月行事「するめっ釣り」。家々の玄関先に出漁し、満船（大漁）の“お墨付き”をもらった子どもたちの顔は、希望の輝きを放っていました。

〔1月15日／尾崎白浜〕

釜石市

TEL.0193-22-2111 FAX.0193-22-2686

ホームページ <http://www.city.kamaishi.iwate.jp/>

# 震災後に締結した連携協定の状況

[復興まちづくり]

No.	締結年月日	相手方	協定名
1	H24. 4. 1	㈱ドリームインキュベータ	復興まちづくりに関する包括連携協定
2	H24.10.22	拓殖大学	震災復興支援協定
3	H24.10.26	国立大学法人東京大学	東京大学金石カレッジ開設に関する覚書
4	H24.10.26	学校法人龍澤学館	震災復興支援協定
5	H25. 2.10	(福岡県)北九州市	連携協力協定
6	H26. 1.29	聖学院大学	連携に関する協定
7	H26. 2.17	㈱ファミリーマート	地域活性化包括連携協定

釜石市 × FamilyMart



## [災害対策]

### ①自治体関係

No.	締結年月日	相手方	協定名
1	H24.10.11	(鹿児島県)南さつま市	災害時における相互応援に関する協定
2	H25. 3.22	(大阪府)摂津市	災害時における相互応援及び防災に関する相互協力に関する協定書
3	H25. 5.20	大船渡市、花巻市、北上市、遠野市、奥州市、横手市、湯沢市、由利本荘市、大仙市【北東北地域連携軸構想推進協議会構成市(10市)】※協議会解散による	災害時における相互援助に関する協定
4	H25. 6. 4	嚶鳴協議会加入自治体のうち協定締結に賛同した自治体(12) 岐阜県恵那市、岐阜県大野町、沖縄県沖縄市、神奈川小田原市、長野県木曾町、佐賀県多久市、大分県竹田市、大分県日田市、愛知県田原市、愛知県東海市、兵庫県養父市	災害時における相互応援に関する協定
5	H25. 8.22	(三重県)尾鷲市	災害時における相互応援及び防災に関する相互協力に関する協定

### ②民間関係

No.	締結年月日	相手方	協定名
1	H24.12.27	岩手県生活衛生同業組合中央会・釜石地区生活衛生同業組合連絡協議会	災害時における救助に関する協定
2	H25. 4. 5	NPO法人コメリ災害対策センター	災害時における物資供給に関する協定
3	H25. 4. 8	岩手県自動車整備振興会釜石支部	災害時における応急車両整備等の支援協力に関する協定
4	H25. 8. 1	釜石いこいの家運営委員会	災害発生時における福祉避難所の設置運営に関する協定
5	H25. 8. 1	社会福祉法人愛恵会	災害発生時における福祉避難所の設置運営に関する協定
6	H25. 8. 1	社会福祉法人楽水会	災害発生時における福祉避難所の設置運営に関する協定
7	H25. 8. 1	社会福祉法人清風会	災害発生時における福祉避難所の設置運営に関する協定
8	H25. 8. 1	社会福祉法人豊心会	災害発生時における福祉避難所の設置運営に関する協定
9	H25. 8. 1	社会福祉法人陽風会	災害発生時における福祉避難所の設置運営に関する協定
10	H25.10.28	釜石仏教会	釜石市と釜石仏教会との地域の安心確保連携協定
11	H25.11.25	ヤマト運輸株式会社	災害時の物資並びに備蓄物資の管理・運搬
12	H26. 2.17	㈱ファミリーマート	災害時における生活物資の供給協力に関する協定

**聖学院大学との協定概要**

【協定名】  
釜石市と聖学院大学との連携に関する協定  
(1月29日協定締結)

【連携事項】

- 子どもの健全育成と保健福祉の推進
- 地域の活性化
- 復興支援など
- そのほか、両者協議による必要な事項

同大学では、東日本大震災からの復興支援を長期間続けていくため、ボランティア支援センターを発足させ、学生と教職員がさまざまな支援活動に取り組んでいます。これまでに当市で、鶴住居地区生活応援センターやまちづくり団体などと連携し、同地区の仮設団地や仮設商店街などで被災者支援活動が行われています。

【協定名と連携事項】

- 釜石市と株式会社ファミリーマートとの地域活性化包括連携協定(2月17日協定締結)
- 釜石市産品オリジナル商品の開発・販売
- 健康増進、食育
- 観光情報、観光振興
- 地域防災への協力
- 地域の安全、安心
- 子ども、青少年の育成
- 高齢者、障がい者の支援
- 環境対策、リサイクル
- そのほか、市民サービスの向上、地域社会の活性化

②災害時における生活物資の供給協力に関する協定(2月17日協定締結)

(1)災害時の生活物資要請に対する供給協力

2月17日の協定締結式では、釜石の地元産品を使って開発したオリジナル商品も発表されました。

協定に関する問い合わせ

復興まちづくり…市総合政策課(内線132)

災害対策……………市防災危機管理課(内線114)



# 大学などとの連携協定の概要

“つながり”を復興の力に



東日本大震災からの復旧・復興に向けて、市はこれまでに大学や企業、団体などと多様な分野で連携協定を締結しています。直近では1月29日、聖学院大学(阿久戸光晴学長代行)と連携に関する協定を締結したほか、2月17日には、株式会社ファミリーマートと地域活性化包括連携協定、災害時における生活物資の供給協力に関する協定を締結しました。これらを含め、市が震災後に協定を締結した件数は、復興まちづくり関係7・災害対策関係17の計24にのぼります(左表のとおり)。

協定の締結に基づく支援の取り組みとして、これまでに市民向け講座や中学生サッカー教室の開催、復旧・復興へのボランティア活動、地域での被災者支援活動など、さまざまな取り組みが市内で展開されています。

市は、協定を締結した数多くの団体とのつながりを今後の復興まちづくりや災害対策に生かしながら、地域の活性化や市民サービスの向上、安心・安全の確保に取り組めます。

①復旧支援活動を行う拓殖大学麗澤会レスキュー・ボランティア(25年11月16日/小白浜地区) ②聖学院大学「桜プロジェクト・子ども遊び広場」(25年4月20日/根浜地区)  
③東京大学金石カレッジ連続公開講座(平成25年度第1回)[25年7月4日/市役所] ④拓殖大学渡辺利夫総長講演会(25年10月22日/市内ホテル)  
⑤聖学院大学と協定締結(26年1月29日) ⑥釜石仏教会と協定締結(25年10月28日) ⑦ヤマト運輸株式会社と協定締結(25年11月25日)



# 市県民税の申告を受け付けています

シープラザ釜石 2階 [受付時間] 9時30分～16時

【期間：3月2日～17日】

日	月	火	水	木	金	土
3/2	3	4	5	6	7	8
9	10	11	12	13	14	15
16	17					

- 9時開場となります。
- 3月2日、9日、16日は日曜申告受付を行います。
- これまでの例から、3月第1週は特に混雑が予想されます。
- ※期間中、3月4日(火：休館日)、土曜日(3月8、15日)は受付を行いません。

申告受付会場 [受付時間] 9時～16時

月日	曜日	受付地域	受付会場
2月20日	(木)	唐丹町	唐丹公民館
2月21日	(金)		
2月24日	(月)	野田町	小佐野コミュニティ会館
2月25日	(火)	定内町、礼ヶ口町、新町、住吉町	
2月26日	(水)	小佐野町、甲子町第15～16地割	
2月27日	(木)	小川町、桜木町	
2月28日	(金)	平田第1～9地割	上平田ニュータウン集会所

市は、3月17日(月)まで申告受付を行います。2月中は各地区が受付会場となりますので、ご都合に合わせて最寄りの会場をご利用ください。また、シープラザ釜石での受付は3月2日(日)からです。2月中に各地区の会場で申告できなかった人は、シープラザ釜石をご利用ください。

**要介護認定を受けている人は 控除される場合があります**  
 介護保険の要介護認定を受けている人は、確定申告(市県民税申告)で次の控除を受けられる場合があります。

○**障害者控除**：65歳以上で、日常生活に介助が必要な人、または認知症状などで生活に支障がある人は、市の発行する証明書で控除を受けられる場合があります。

○**おむつ代の医療費控除**：初回の申告時には医師の発行した証明書が必要ですが、2年目からは市の発行する証明書で代用できる場合があります。

問い合わせ：市高齢介護福祉課(☎22-0178)

**申告の際のお願い**

- 税務署から確定申告書が送付された人は直接税務署へ申告書を提出してください。
- 申告会場は混雑します。営業所得や農業所得などを申告する人、医療費控除などを受ける人は、領収書の集計や収支計算をあらかじめ済ませた上で来場ください。受付時間の短縮にご協力をお願いします。
- 収支計算書が必要な人は市税務課に問い合わせください。
- 問い合わせ：市税務課市民税係(内線141)

## 派遣職員(106人)の状況 [平成26年2月1日現在]

### ◎自治体からの派遣【60人】

県内の自治体をはじめ、北海道から沖縄まで、全国各地の26団体から60人が派遣されています。期間は派遣元自治体によって異なりますが、3カ月～2年程度となっています。

※( )は人数

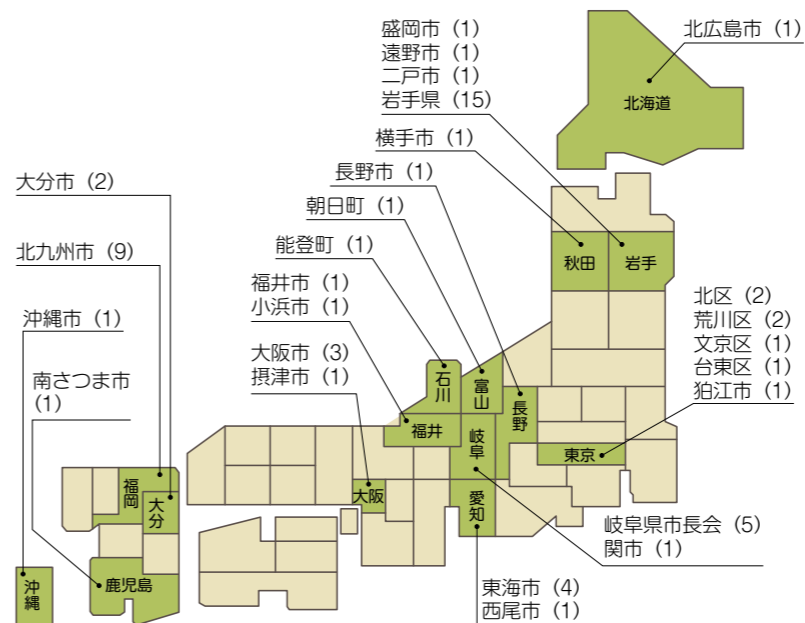

### ■国、民間などからの派遣【46人】

- 国……………28人  
 [財務省(1)、国土交通省(2)、復興庁(25)]
- 民間……………6人  
 [都市再生機構(1)、KDDI株式会社(1)、経済同友会(4)]
- 任期付職員……………12人

### ■派遣職員の配置先

- 特別職→1人(副市長) / 総務企画部→6人
- 市民生活部→7人 / 保健福祉部→16人
- 産業振興部→10人 / 建設部→21人
- 水道事業所→1人 / 教育委員会→12人
- 復興推進本部→32人

### ■職種

- 事務職→56人 / 土木職→28人 / 建築職→8人
- 電気職→2人 / 保健師→8人 / 看護師→1人
- 保育士→1人 / 栄養士→1人 / 文化財調査員→1人

### ◎各年の派遣職員の状況 (人)

	自治体	その他	合計
26.2.1	60	46	106
25.2.1	39	6	45
24.2.1	16	4	20

- ・「その他」は国や民間団体など。
- ・上記人数には、避難所など震災直後の支援業務への派遣は含まない。

**全国からの派遣職員が復興をサポートしています**

市では現在、全国から数多くの職員の応援派遣を受けて、本格復興に向けた取り組みを進めています。各地の自治体や民間団体などから幅広く、さまざまな形態を通じて106人が派遣されており、土木や建築など各分野の専門的知識や経験、民間のノウハウ、柔軟な発想を生かし、復興推進の各業務を支えています。今年2月1日現在の職員派遣の状況は次のとおりです。

なお、今後の復興まちづくり事業の具体化、進捗に伴う業務量の増大に対応するため、来年度はさらに職員の応援派遣受け入れを増やす予定です。

24年4月に赴任し、今年3月末でちょうど2年になります。地名や場所には覚えましたが、まだ分からない「釜石言葉」は多いです。それを察してゆくり話してくれる市民の気遣いがありがたいです。以前、用地関係の業務経験はありましたが、地域での事業説明や複雑多岐な業務への対応など、得難い経験は貴重な財産です。またたく間の2年に感じていますが、この経験を派遣元のまちづくり策定に生かしていきたいです。

いりぐちまさひろ  
 入口雅洋さん (35)  
 派遣元：北九州市(危機管理課)  
 派遣先：復興推進本部 用地調整室

## 派遣職員の紹介

震災直後の栗林小避難所の支援、その翌月の狛江市消防団による炊き出し支援に続き、三たび志願して釜石に来ました。少しでもお役に立ちたい思いで、前職の経験を生かし税の申告業務に携わっています。これまでとは違う形ですが、また皆さんを精一杯お手伝いします。訪れるたびにまちの様相が変化し、着実に前に歩んでいることを感じます。次に来るときは復興を遂げた釜石の姿を子どもに見せられる日が早く訪れてほしいです。

かとうひろゆき  
 加藤裕之さん (31)  
 派遣元：東京都狛江市(安心安全課)  
 派遣先：総務企画部 税務課



さおを振り、するめ釣りのまねをする子どもたち

### するめっこ釣り

1月15日 [尾崎白浜地区]

尾崎白浜地区恒例の小正月行事が行われ、鉢巻き姿で威勢のいい漁師に扮した地区の園児や小学生12人が、干しイカなどをぶら下げた釣りざおを手に、地区内を練り歩きました。子どもたちは家々で「するめっこ釣らせてください。」と声を響かせ、豊漁と安全を願いながら笑顔と元気を届けていました。

### 釜石魚市場初売り式

1月4日 [釜石魚市場]

初売り式では、魚市場関係者などが復興への決意を新たに鏡開きを行い、新年のスタートを祝いました。式の後、水揚げされたサケやスルメイカなどのケースが多数並び、早速初競りが行われ、多くの買い受け人のはつらつとした掛け声で市場は活気づいていました。



買い受け人が集まった初競り

### 釜石市成人のつどい

1月12日 [釜石高校体育館]

平成5年4月1日から同6年3月31日までに生まれた新成人のうち292人が出席。式では、野田市長や海老原市議会議長らが新成人にはなむけの言葉を贈り、高校の恩師によるビデオレターが紹介されると、新成人たちの笑顔が広がりました。また、新成人を代表して岡田剛志さんが抱負を述べ、大人としての責務や復興への貢献を誓いました。



市民憲章を朗読する新成人



長さ20.19mのロールケーキ作りを楽しむ参加者

### 釜石冬の味覚まつり

1月18~19日  
[シープラザ遊]

今回から震災前の名称に戻して行われたイベントは、東海市の協力で2019年のラグビーワールドカップにちなんだ長さ20.19mのロールケーキ作り、第2回おいしい釜石コンテストも併催し盛り上がりを見せました。このほか、おなじみの横手市の出前かまくら、早食いを競う釜石ラーメン腹ペコまつり、友好都市物産展などが行われ、会場内は終日にぎわいました。



来場者でにぎわう物産展



「おいしい釜石」作品を紹介する出品者

### 釜石市消防出初め式

1月5日 [大町など]

シープラザ遊での式典に続き、約660人の消防団員のほか、消防車やはしご車など48台による分列行進が、3年ぶりに大町目抜き通りで行われました。団員らは沿道の市民が見守る中、力強く頼もしい姿で行進を行い、災害のない安全なまちへの心意気を示していました。



整然と行進する消防団員

# ご存じですか？ 障がい者の手当

市は、重度の障がいがあり、日常生活で介護が必要な人などに手当を支給しています。いずれの手当も申請・認定により、申請月の翌月分から支給されます。

## 特別障害者手当

**対象**…身体または知的・精神に重度の障がい(※)があり、日常生活で常に特別な介護が必要な20歳以上の在宅障がい者で、次のいずれかに該当する人

- ①重度の障がい(※)が2つ以上ある人(内部障がいの重複は1つの障がい)
- ②重度の障がい(※)が1つあり、ほかの障がい(身体障害者手帳3級、知的障がいIQ35以下または精神障がい)が2つ以上ある人
- ③重度の障がい(※)が1つあり、その障がいのため日常生活で常に特別な介護が必要な人

※…身体障害者手帳1・2級、知的障害でIQ20以下、重度の精神障害  
支給額…月額26,080円

支給方法…3カ月分ずつ(年4回)本人の口座に振り込み

申請先…市地域福祉課(☎22-0177)

## 障害児福祉手当

**対象**…身体または知的・精神に重度の障がい(※)があり、日常生活で常時介護が必要な20歳未満の在宅障がい児で、次のいずれかに該当する人

- ①重度の障がい(※)が1つ以上ある人
- ②知的障がい(IQ35以下)と身体障がい(身体障害者手帳2級)の合併障がいがある人

支給額…月額14,180円

支給方法…3カ月分ずつ(年4回)本人の口座に振り込み

申請先…市地域福祉課(☎22-0177)

## 特別児童扶養手当

**対象**…次のいずれかに該当する20歳未満の子どもを家庭で養育している保護者

- ①1級：身体障害者手帳1～2級程度の重度の障がい児や、療育手帳A判定程度の障がい児
- ②2級：身体障害者手帳3～4級程度の中度の障がい児や、療育手帳B判定程度の障がい児

支給額…1級：月額50,050円、2級：月額33,330円

支給方法…4カ月分ずつ(年3回)指定の口座に振り込み

申請先…市子ども課(☎22-5121)

■申請の必要書類や手続き方法などは、各手当の申請先：市地域福祉課(☎22-0177)または市子ども課(☎22-5121)へお問い合わせください。

## 釜石市東日本大震災犠牲者追悼式を開催



市は、東日本大震災の犠牲者を追悼し、一日も早い復興の実現に全力で取り組むことを誓うため追悼式を開催します。

◇日時…3月11日(火)、14時30分

◇会場…県立釜石高校第1体育館

◇対象…ご遺族のほかどなたでも参加できます

◇内容…黙とう(14時46分)、式辞、追悼のことば、献唱、献花など

※1 参加申し込みは不要です。無宗教形式で行い、献花用のお花は会場に用意します。

※2 服装は礼服・平服のどちらでも構いません。

※3 会場に駐車場がありませんので、公共交通機関をご利用ください。当日は臨時バスの運行を予定しています。後日、復興釜石新聞や市のホームページでお知らせします。

◇問い合わせ…市総務課(内線113)

## かまいしさいがいエフエム 世界最長ドラマでギネス認定

8時間23分31秒の世界最長ラジオドラマ放送。市の臨時災害FM局「かまいしさいがいエフエム」などがギネス世界記録を達成したとして、認定証が1月23日、市に届けられました。番組はTOKYO FMの「NISSAN あ、安部礼司」で、放送400回記念イベントとして、昨年12月22日に公開生放送が行われました。本会場の横浜市では、一般公募で選ばれた当市会社員の前川慎司さんと田鎖光貴さん、さいがいエフエムパートナーティの市川香織さんが出演したほか、達増県知事や野田市市長もゲストとして中継で出演しました。同認定証は、シープラザ釜石のさいがいエフエムスタジオ内に展示されています。また、本会場で寄せられた8万円余りの募金が、当市に寄付されました。



シープラザ釜石からの中継放送



認定証を掲げる野田市市長ら

## まちの話題おまけ

## 休日当番医の体制が4月から変わります

釜石医師会が行っている休日当番医(当番薬局含む)の体制が、26年度から変更になります。これまでの市内の医療機関による当番制に、新たに大槌町の医療機関も加わり、4月以降は毎月1、2回程度、大槌町の医療機関が当番医となります。

当医療圏では、限られた医療資源の中で、各医療機関がそれぞれ役割を分担し地域医療を守っています。休日当番医は、専門的な治療ではなく応急処置が原則です。不要不急な休日の受診は避け、平日日中の受診を心がけましょう。適切な休日当番医の利用にご理解とご協力を願います。

### 休日当番医にあたる大槌町の医療機関

#### ◎植田医院

大槌町小鉾第23地割字寺野23-1  
(☎42-2130)

#### ◎大槌おおのクリニック

大槌町吉里吉里2-9-20(☎44-3122)

#### ◎藤井小児科内科クリニック

大槌町小鉾27-3-4 シーサイドタウンマスト2階(☎42-7788)

#### ◎道又内科小児科医院

大槌町大槌第15地割字辺地ヶ沢95-255  
(☎42-2500)

※4月からの各月の当番医日程は、次号以降の広報かまいしでお知らせします。

## 保健案内板

問い合わせ…市健康推進課

保健予防係(☎22-0179)  
※保健福祉センター2階

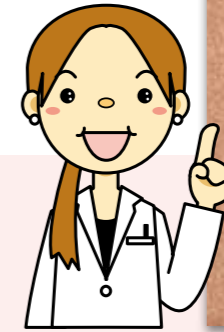

## 間もなくです がん検診の申し込み 検診で早期発見・早期治療を

市は、平成26年度がん検診の申込書を2月末に発送します。申込書が届かないときは、市健康推進課(☎22-0179)へお問い合わせください。

がんは早期のうちに治療すれば、治癒する可能性が高まります。自身のためはもちろん、あなたを必要としている人のためにも、ぜひがん検診を受けましょう。

申込期限 3月31日(月)

### 各種がん検診の平成26年度実施予定

検診	対象者	実施時期
胸部(肺がん・結核)検診	40歳以上男女	平成26年6月～7月
大腸がん検診	40歳以上男女	[容器配付] 平成26年7月～8月 [容器提出] 平成26年8月～9月
乳がん検診	40歳以上女性	平成26年8月～9月
子宮頸(けい)がん検診	20歳以上女性	平成26年8月～9月
胃がん検診	40歳以上男女	平成26年10月～11月

※日程や会場、注意事項など詳しいことは、追って各検診の実施に合わせてお知らせします。

## 釜石歯科医師会からのお知らせ ワンポイントアドバイス

### 休日に歯が痛くなったら…

もしも、休日に歯が痛くなった、詰め物が脱離した、入れ歯が破損した…などがあつたら。これらを我慢できるからと放置しておくと、さらに痛みが強まったり腫れをひき起こしたりします。

釜石歯科医師会では、東日本大震災直後から仮設住宅や介護施設を回り口腔ケア事業を行ってきました。その中には「市内の(歯科)休日当番医に行った」「休日に歯の痛みが我慢できず遠野、大船渡の休日担当歯科診療所まで行った」という声が多く聞かれました。

こうしたときに力になればと、当会では釜石市、大槌町と協定を結び、昨年6月から輪番制で「休日当番歯科医(11日)は11日参照」を行っています。毎週日曜日の午前9時から正午までの限られた診療時間ですが、これまで利用者が増加を続けています。休日に激しい歯の痛みや腫れが生じる前に、ぜひ休日当番歯科医をご利用ください。なお、受診後ばかりつけ、お近くの歯科医で治療を継続しましょう。

# 各種相談

**岩手弁護士会無料法律相談**  
 日時…2月26日(水)、3月12日(水)  
 10時～15時  
 場所…市消費生活センター  
 定員…予約先着8人  
 申し込み…市消費生活センター(☎22-2701)

**多重債務弁護士無料相談**  
 日時…3月18日(火) 10時～15時  
 場所…市消費生活センター  
 定員…予約先着6人  
 申し込み…市消費生活センター(☎22-2701)

**公証相談**  
 日時…3月6日(木) 10時～12時  
 場所…市消費生活センター  
 定員…予約先着4人  
 申し込み…宮古公証役場(☎0193-63-4431) ※前日までに予約がない場合は中止となります。

**人権相談**  
 日時…3月7日(金) 13時～16時  
 場所…市消費生活センター  
 相談員…人権擁護委員  
 申し込み…市消費生活センター(☎22-2701)

**社会保険相談**  
 期日…3月12日(水)  
 時間…10時～15時30分  
 場所…青葉ビル1階 研修室  
 対象…社会保険相談(事業所含む)、国民年金・厚生年金相談  
 ※相談は予約制です。  
 申し込み…宮古年金事務所(☎0193-62-1963)

## 平成26年3月/休日当番医

休日	当番医
2	釜石のぞみ病院 【内】 ☎31-2300
9	小笠原内科クリニック 【内】 ☎25-2580
16	釜石ファミリークリニック 【内・脳外】 ☎31-1616
21	釜石整形外科クリニック 【整外・リハ】 ☎31-1881
23	岩井小児科医院 【小・内】 ☎23-7573
30	堀耳鼻咽喉科眼科医院 【耳鼻咽喉・眼】 ☎22-1005

## 平成26年3月/休日当番歯科医

休日	当番歯科医 ※( )内は所在地
2	工藤歯科クリニック (野田町) ☎23-4182
9	小松歯科医院 (大槌町) ☎42-7702
16	近藤歯科医院 (大槌町) ☎42-7667
23	ささき歯科医院 (鶴住居町) ☎29-1222
30	鈴木歯科医院 (中裏町) ☎23-5908

## 登記事項証明書など 市役所でも取得できます

盛岡地方方法務局では、当市庁舎内に法務局釜石証明サービスセンターを設置しています。  
 登記事項証明書などを取得するのに、法務局まで出向く必要がなく便利です。また、手数料が安価なインターネットを利用したオンラインによる交付請求もできます。詳しくは法務省ホームページ([http://www.moj.go.jp/MINJI/minji03\\_00026.html](http://www.moj.go.jp/MINJI/minji03_00026.html))をご覧ください。

**【法務局釜石証明サービスセンターのご案内】**  
 場所…市第2庁舎3階  
 取扱時間…月～金曜日 9時～16時30分(12～13時を除く)  
 発行できる証明書…不動産、会社・法人の登記事項証明書、会社・法人の印鑑証明書  
 手数料…登記事項証明書：600円(480円)、印鑑証明書：450円(390円)  
 ※金額は1通当たり。( )はオンラインによる交付請求の手数料  
 問い合わせ…盛岡地方方法務局総務課(☎019-624-9861)

## 閲覧できます 農業委員会委員選挙人名簿

新しい市農業委員会委員選挙人名簿の閲覧ができます。この名簿には、資格要件に該当しなかった人や、資格があっても申請しなかった人は登録されていません。  
 閲覧期間…2月23日(日)～3月9日(日) 8時30分～17時  
 場所…市第4庁舎1階 市選挙管理委員会事務局  
 ※期間内で休日の閲覧を希望する人は、事前に市選挙管理委員会事務局(内線472)へ連絡してください。

## 夜間納税相談

期日…2月26日(水)、27日(木)、28日(金)  
 時間…17時15分～19時15分  
 場所…市税務課  
 問い合わせ…市税務課(内線153)

## 休日納税相談窓口

期日…3月8日(土)、9日(日)  
 時間…9時～15時  
 場所…市税務課  
 問い合わせ…市税務課(内線153)

**今月の納税**  
**【固定資産税4期】**  
**【国民健康保険税8期】**  
 納期限＝2月28日(金)

## 法務局市民講座を開催

日時…2月28日(金) 13時～14時  
 場所…小佐野コミュニティ会館  
 内容…戸籍の見方、取得方法など家系図作成の基礎知識について  
 定員…10人(受講料無料)  
 申し込み…盛岡地方方法務局宮古支局(☎0193-62-2337)

## 盛岡財務事務所 多重債務相談窓口のご案内

返済しきれないほどの借金で悩む人たちの相談に応じます。相談は無料で、電話でも窓口でも受け付けます。お気軽にご利用ください。  
 相談専用電話…☎019-622-1637  
 相談時間…月～金曜日 8時30分～17時15分  
 場所…盛岡市内丸7-25 盛岡合同庁舎4階 東北財務局盛岡財務事務所

## 第3回 自死遺族交流会 「こころサロン釜石」

日時…3月1日(土) 13時30分～15時30分  
 会場…岩手県釜石地区合同庁舎2階相談室3(新町)  
 対象…家族など親しい人を自死(自殺)で亡くされた人  
 参加料…無料  
 申し込み…2月26日(水)までに電話で釜石保健所保健課(☎25-2702内線242)

## 陸上自衛隊岩手駐屯地音楽隊 第28回定期演奏会

日時…3月15日(土) 14時15分開場、15時開演  
 場所…盛岡市民文化ホール(マリオス)大ホール  
 入場…無料(整理券なし)  
 ※直接来場してください。  
 問い合わせ…陸上自衛隊岩手駐屯地司令業務室(☎019-688-4311内線256)

## サルが出没しています！

最近、ニホンザルが市内各所で多く目撃されています。ニホンザルに遭遇したときは、人に慣れさせないために餌付けなどはしないように。また、追払うようにご協力をお願いします。

# まちのお知らせ

## Information

### 消費税及び地方消費税が変わります

4月1日から、消費税及び地方消費税の税率が8%に引き上げられます。また、総額表示義務について、税込価格と誤解されないための対応がとられていれば、税込価格の表示をしなくてもよいとする特例が設けられました(表示例：100円(税抜き))。詳しくは、国税庁ホームページ([www.nta.go.jp](http://www.nta.go.jp))をご覧ください。

### し尿手数料を改定します

市は、消費税の増税に伴い4月1日(火)の汲取りから、し尿手数料を次のとおり改定します。ご理解とご協力をお願いいたします。

基準	4月1日から(新料金)	3月31日まで(旧料金)
180ℓまで	1,300円	1,270円
180ℓを超える場合、18ℓまでごとに加算される金額	130円	127円

問い合わせ…市環境課(内線233)

### ■留意願います！使用料なども変わります

上記のほか、4月1日から、各施設の使用料や水道・下水道使用料なども変わりますので留意願います。なお、税や住民票、戸籍などに関する証明、交付、閲覧の手数料、市営住宅使用料などは非課税のため変わりません。

## サロン「ボーダレスin釜石」 お気軽にご参加ください

心の病、発達障害などについて共に考える会です。参加料は無料で当事者、家族、関係者などなたでも参加できます。  
 日時…3月15日(土) 14時～17時  
 場所…小佐野コミュニティ会館2階 老人の間  
 内容…テーマ「元気な気持ちになれる時」についての雑談、体験発表など  
 申し込み…あすからのくらし相談室・釜石(☎55-5345)

## 「希望郷いわて」 モニターを募集

県では、県政に関するアンケートに回答するモニターを募集しています。  
 資格…26年4月1日現在で県内に住む満20歳以上の人  
 募集人数…200人  
 任期…26年4月1日～28年3月31日の2年間  
 謝礼…年1回記念品を贈呈  
 応募方法…はがき、FAX、Eメールで応募  
 締切…3月20日(木)  
 ※詳しい応募方法などは、県広聴広報課(☎019-629-5281または県HP「希望郷いわてモニター」で検索)へ。

## 市営建設工事請負資格審査申請 (追加申請)を受け付けます

市は、市営建設工事の請負資格審査の申請を受け付けます。工事の請負を希望する業者は登録が必要となりますので、資格審査申請書を提出してください。なお、昨年度登録済みの業者は市税の納税証明書を提出してください。  
 受付期間…3月3日(月)～20日(水)  
 登録有効期間…平成26年度  
 提出先と問い合わせ…市財政課(内線124)

## 平成26年度釜石市育英会 奨学生を募集します

対象…本人または保護者の住所が市内にあり、平成26年4月に高校、大学など(短期大学、専門学校、大学院を含む)に進学または在学中の人で、ほかの貸付型の奨学金を受けていない人  
 採用予定人数…高校、大学いずれも若干名  
 貸与額(月額)  
 ◇高等学校 16,000円以内  
 ◇大学など 45,000円以内  
 募集期間…3月3日(月)～31日(月)  
 問い合わせ…市教育委員会総務課(☎22-8832)

## 世界寺子屋運動を展開します 書き損じハガキ回収にご協力を

釜石ユネスコ協会では、世界寺子屋運動「書き損じハガキキャンペーン」を行っています。  
 同運動は、書き損じや未使用のハガキを回収・切手交換を経て現金化し、世界各地の学校に行けない子ども、読み書きできない人たちへの教育の機会提供を支援するものです。  
 書き損じや未使用のハガキ1枚の寄付で約45円分の募金となり、ネパールでは鉛筆7本、また、ハガキ11枚分でカンボジアの子どもが1ヵ月学校に通える支援となります。ぜひご協力をお願いします。  
 回収先…各地区生活応援センター、市教育センター  
 回収期限…3月31日(月)  
 問い合わせ…市生涯学習スポーツ課(☎22-8835)

## 相続登記無料相談のご案内

岩手県司法書士会は2月の「相続登記はお済みですか月間」に合わせて、次のとおり相続の手続きなどに関する無料相談を行っています。  
**【特設無料相談所】**  
 日時…2月中の毎週金曜日、10時～12時  
 場所…岩手県司法書士会館(盛岡市本町通2-12-18 ☎019-622-3372)  
 ※予約不要です。直接来場してください。  
**【司法書士無料相談】**  
 期日…2月中の月～金曜日(祝日除く)  
 場所…県内の各司法書士事務所  
 問い合わせ…最寄りの司法書士事務所または岩手県司法書士会(☎019-622-3372)  
**【無料電話相談】**  
 専用電話番号…☎0120-823-815  
 相談日時…2月中の月～金曜日(祝日除く)、10時～13時  
 ※通話料無料です。



# 保健だより

3月

## 乳幼児健康診査

健診(予防接種)内容		日時	医療機関・会場	対象者	個別通知
個別健診	1カ月児健診	平成26年3月中	県内小児科	平成26年2月生	なし
	3～4カ月児健診	3～4月中		平成25年12月生	
	9～10カ月児健診			平成25年6月生	
	1歳6カ月児健診	3月中	〈小児科〉 県立釜石病院 岩井小児科医院 〈歯科〉 市内歯科医院	平成24年8月生	あり
	3歳6カ月児健診			平成22年8月生	
集団健診	6カ月児健診・BCG接種	3月26日(水) 受付13:00～13:15	市保健福祉センター 9階	平成25年9月生	あり
	2歳児いい歯健康診査	3月13日(水) 受付 9:00～9:30		平成23年8月生	
	4歳6カ月児発達検査	3月20日(水) 受付 9:00～9:30		平成21年8月生	

## 各種教室・予防接種

内容	日時	会場	対象者	申込期限
①パパママ準備教室(※1) ②ベビーマッサージ(※2)	3月8日(出) ① 9:30～11:30 (受付 9:20～9:30) ② 10:00～11:30 (受付 9:50～10:00)	市保健福祉センター 9階	①妊娠6～7カ月の妊婦 および配偶者 ②おおむね4～5カ月児	3月6日 (水)
①もぐもぐごっくん教室 【初期】(※2) ②かみかみごっくん教室 【中・後期】(※2)	3月19日(水) ① 10:15～11:30 (受付10:00～10:15) ② 14:00～15:30 (受付13:45～14:00)	青葉ビル研修室 1・2	①おおむね5～6カ月児 ②おおむね7カ月～1歳児	3月17日 (月)
三種混合 不活化ポリオ予防接種(※3)	3月19日(水) (受付13:15～13:45) 3月25日(火) (受付13:15～13:45)	市保健福祉センター 9階	生後3カ月～7歳6カ月未満	当日受付

※1 母子健康手帳、母子健康手帳副読本持参 ※2 母子健康手帳、バスタオル持参 ※3 母子健康手帳、予防票持参  
母子健康手帳の交付日…3月7日、14日、28日(受付時間13:30～15:00)  
※母子健康手帳の交付日は毎週金曜日(祝日を除く)

問い合わせ…市健康推進課保健予防係(保健福祉センター2階) ☎22-0179

## 移動図書館「しおかぜ」3月巡回日程

問い合わせ…市立図書館(☎25-2233)

4日(火)	大只越市営住宅付近	9:20～9:45	7日(金)	キクコースト釜石松倉店前	9:10～9:40	12日(水)	新浜町 旧水産試験場	9:20～9:40
	旧市民体育館前	10:00～10:30		甲子小学校	10:00～10:30		市営ビル前	9:50～10:20
	働く婦人の家	10:40～11:10		洞泉市営住宅前	10:40～11:10		平田幼稚園前	10:40～11:10
	小川町 太平工業アパート駐車場	11:20～11:50		大松地区仮設団地	11:20～11:40		旧尾崎小学校前	11:30～11:50
	中川 カサ・デ・ファミリア前	13:00～13:30		旧大松小学校前	11:45～12:00		旧釜石商業高校付近	13:10～13:40
5日(水)	甲子町B仮設団地(松倉)	13:40～14:10	洞貝 チビッコ公園前	13:00～13:20	みずかみ平田店付近	13:50～14:20		
	甲子町C仮設団地(松倉)	14:15～14:45	洞関コミュニティ消防センター前	13:30～14:00				
			松倉A仮設団地	14:10～14:30	13日(木)	釜石保育園(旧釜石南幼稚園)	9:10～9:40	
	大平町 大平集会所	9:30～10:00	青葉ビル	9:20～9:50		松倉新日鉄アパート前(3号棟付近)	9:50～10:20	
	大平町 望洋ヶ丘集会所前	10:10～10:30	浜町 篠原浩さん宅前	10:00～10:30		甲子町第2仮設団地(大畑南)	10:30～11:00	
平田公園多目的グラウンド前	10:40～11:10	泉堂上平田アパート4号棟前	10:40～11:10	大畑団地集会所前		11:10～11:40		
上平田 コカコーラ釜石営業所川向い	11:20～11:50	上平田 釜石地区教職員アパート駐車場	11:20～11:50	甲子林業センター駐車場		13:00～13:30		
6日(木)	上平田 ニュータウン集会所前	13:00～13:20	上中島仮設団地談話室前	13:00～13:30	甲子地区生活応援センター前	13:40～14:10		
	雇用促進住宅上平田第二宿舍前	13:30～14:00	野田団地青空児童公園付近	13:40～14:10	国立釜石病院駐車場	14:20～14:50		
	平田駅前	14:10～14:40	松倉新日鉄アパート前(3号棟付近)	14:20～14:50				
			8日(土)	花露辺 川原善幸さん宅前	9:30～9:50	14日(金)	鶴住居小学校	9:50～10:30
				本郷 小池タマさん宅駐車場	10:00～10:30		五葉寮前	10:35～11:00
		小白浜 旧高橋酒店付近		10:40～11:10	栗林町第4仮設団地前		11:10～11:30	
		小白浜仮設団地前		11:20～11:50	鶴住居田郷地区(仮設C・D棟)		12:40～13:00	
		唐丹小学校前		13:00～13:30	鶴住居田郷地区(仮設A・B棟)		13:10～13:30	
7日(金)	青の木 菊池勲さん宅前	9:50～10:05	片川集会所前	13:40～14:00	18日(火)	鶴住居町日向アパート前	13:45～14:05	
	中村バス停前	10:20～10:40	松原公園付近	14:20～14:40		外山集会所前	14:20～14:40	
	栗橋地区生活応援センター前	10:50～11:10						
	上栗林集会所前	11:20～11:40						
	栗林小学校前	12:40～13:30						
8日(土)	栗林町第3仮設団地	13:40～14:00				源太沢公園前	10:00～10:30	
	砂子畑集会所前	14:10～14:30				昭和園クラブハウス	10:40～11:10	
						大渡町 工藤駐車場(釜小入り口)	11:20～11:50	
						釜石小学校	12:50～13:30	
						旧釜石小・旧一中前	13:40～14:10	
9日(日)						鈴子町 佐々木健介さん宅前	14:20～14:50	

※交通事情により多少のずれが生じることがあります。

市立図書館 3月の休館日…3日、10～14日、17日、24日、31日(21日は開館します。)